

<b>(PAAC - 390)</b> 390 x 240	VÃO OSSO	390 x 240
	DESCRIÇÃO	PORTA DE CORRER EM ALUMÍNIO AUTOMATIZADA
	ACABAMENTO	ALUMÍNIO ANODIZADO INOX A18
	VIDRO	DUPLO INSULADO
	LOCAL	HALL GARAGEM
QUANTIDADE		01

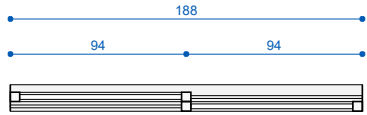

<b>(PAC - 188)</b> 188 x 225	VÃO OSSO	188 x 225
	DESCRIÇÃO	PORTA DE CORRER EM ALUMÍNIO
	ACABAMENTO	ALUMÍNIO ANODIZADO INOX A18
	VIDRO	DUPLO INSULADO
	LOCAL	LAVANDÉIRA
QUANTIDADE		01

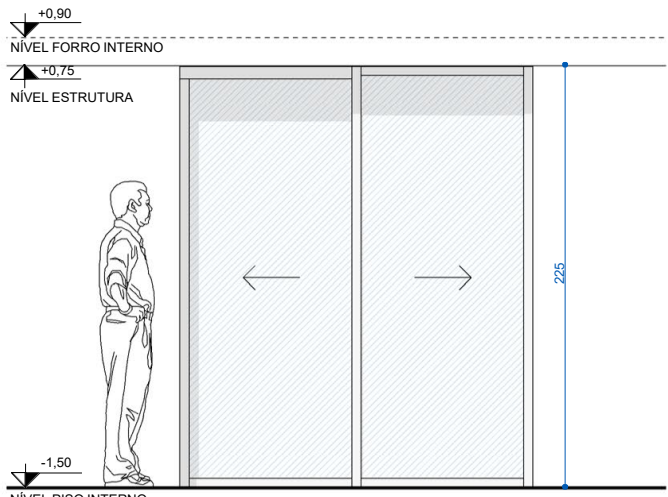
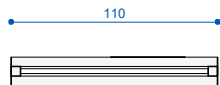
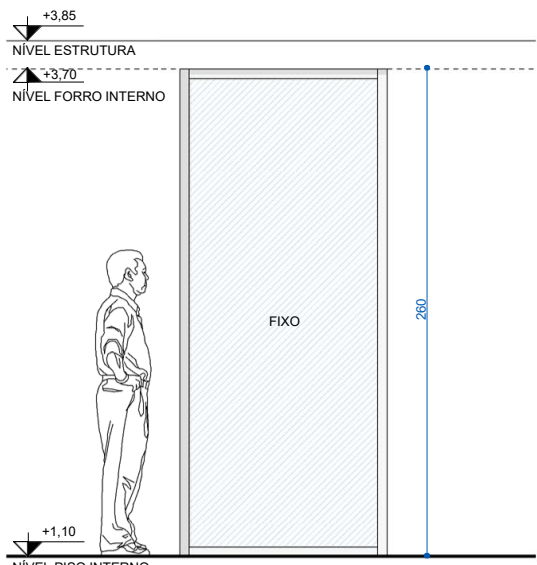

<b>(JAF - 110)</b> 110 x 260	VÃO OSSO	110 x 260
	DESCRIÇÃO	JANELA FIXA EM ALUMÍNIO
	ACABAMENTO	ALUMÍNIO ANODIZADO INOX A18
	VIDRO	DUPLO INSULADO, INCOLOR
	LOCAL	ESPACO GOURMET E SALA DE TV
QUANTIDADE		02

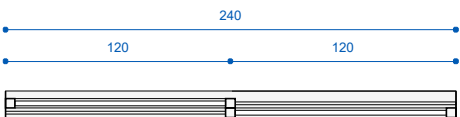
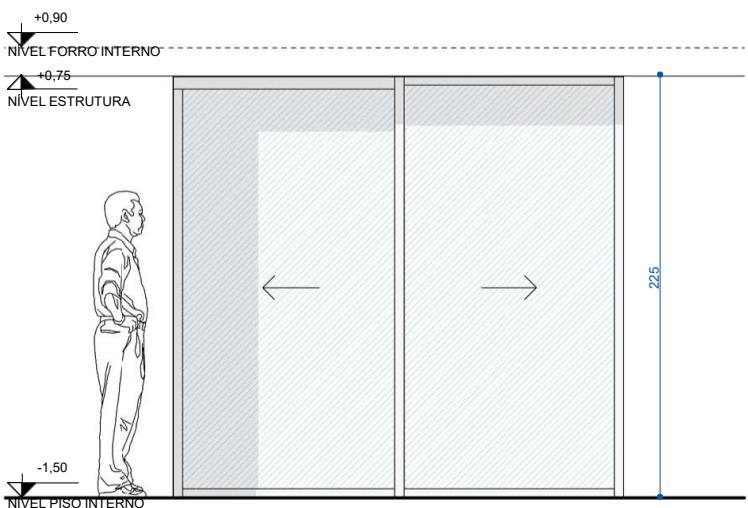

<b>(PAC - 240)</b> 240 x 225	VÃO OSSO	240 x 225
	DESCRIÇÃO	PORTA DE CORRER EM ALUMÍNIO
	ACABAMENTO	ALUMÍNIO ANODIZADO INOX A18
	VIDRO	DUPLO INSULADO
	LOCAL	DORMITÓRIO DE SERVIÇO
QUANTIDADE		01

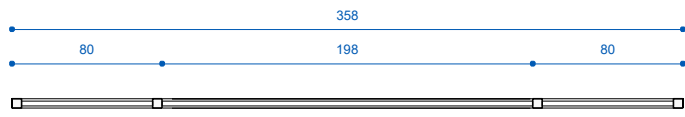
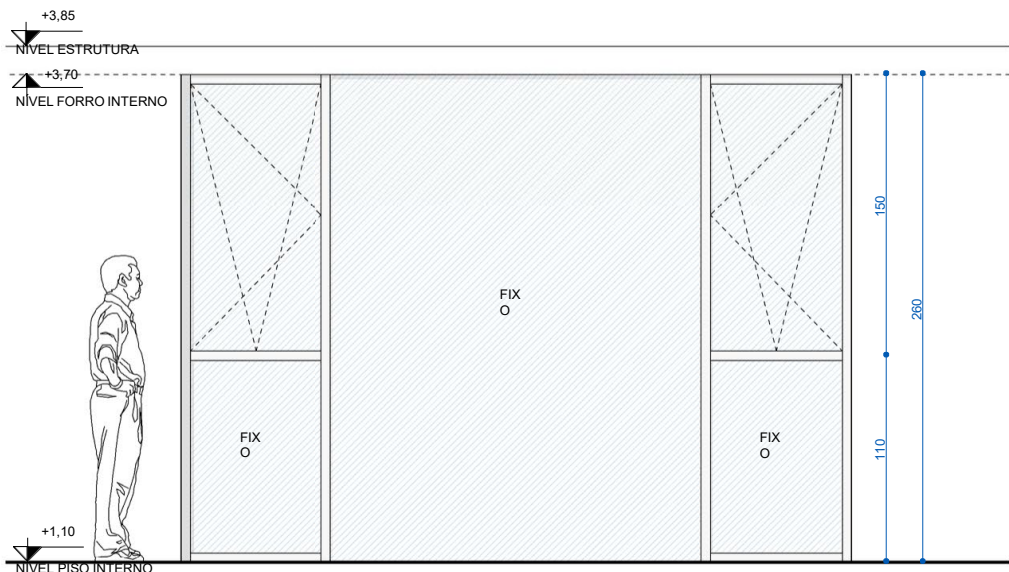

<b>(JAC - 358)</b> 358 x 260	VÃO OSSO	358 x 260
	DESCRIÇÃO	DUAS JANELAS OSCILO BATENTES SOBRE FOLHAS FIXAS E FOLHA FIXA INTERMEDIÁRIA
	ACABAMENTO	ALUMÍNIO ANODIZADO INOX A18
	VIDRO	DUPLO INSULADO
	LOCAL	COZINHA
QUANTIDADE		01

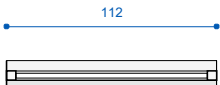
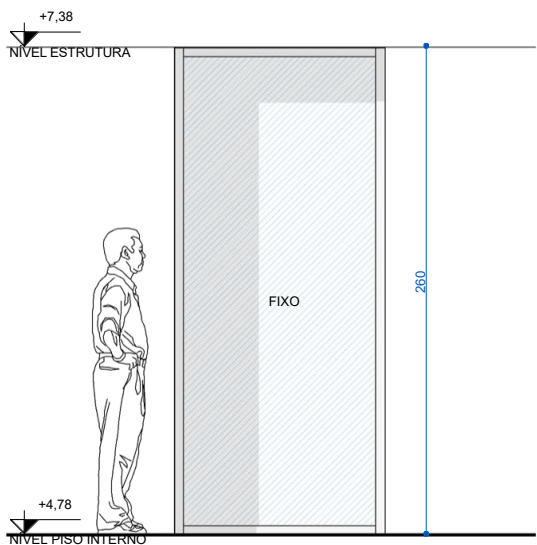

<b>(JAF - 112)</b> 112 x 260	VÃO OSSO	112 x 260
	DESCRIÇÃO	JANELA FIXA EM ALUMÍNIO
	ACABAMENTO	ALUMÍNIO ANODIZADO INOX A18
	VIDRO	DUPLO INSULADO, INCOLOR
	LOCAL	CIRCULAÇÃO SUPERIOR E HALL SUÍTE
QUANTIDADE		02

## NOTAS

- Todas as medidas são expressas em centímetros, exceto cotas altimétricas que são expressas em metros.
- Deverão ser observados os Projetos Complementares segundo Lista Geral de Desenhos **1601\_PE\_LD**.
- Conferir especificações no Memorial Descritivo **1601\_PE\_MD**.

## REVISÕES

REVISÃO	DATA	DESCRIÇÃO	DESENHO
0	08.03.2016	EMIÇÃO INICIAL	LN
1	11.04.2016	LANÇAMENTO ESTRUTURAL E REVISÃO GERAL	LN
2	13.06.2016	REVISÃO ESTRUTURAL E DETALHAMENTOS	LN
3	11.10.2016	AJUSTE PACOTE DE LAJE PAV. TERREO	LN

# ARCHI REVOLUTION

## TERMO DE DIREITOS AUTORAIS E DE PROPRIEDADE INTELECTUAL

Projeto arquitetônico de propriedade intelectual de Mader Arquitetos Associados / Arq. Leonardo Mader.

Material com fins didáticos e uso exclusivo do treinamento online ARCHI REVOLUTION ministrado pelo Arq. Leonardo Mader.

É expressamente proibida qualquer reprodução ou publicação, em meio digital ou impresso, do presente material.

O não cumprimento deste Termo de Direitos Autorais e de Propriedade Intelectual acarretará todos os efeitos de ordem penal, civil e administrativa contra seus transgressores.

© Todos os direitos reservados 2021 Mader Arquitetos Associados.

PROJETO  
ARQUITETÔNICO

## MADER

AV. NILO PEÇANHA 3228, ATUM 2º ANDAR  
CEP 91330-001 / PORTO ALEGRE / RS  
INFO@MADER.COM.BR  
WWW.MADER.COM.BR

ARQ. LEONARDO MADER  
CAU 76603-8 | RESPONSÁVEL  
TÉCNICO

PROJETO

## CASA TREZE

RUA ABC, 123  
CENTRO  
PORTO ALEGRE - RS

NOME DO CLIENTE  
RG 0000000000 | PROPRIETÁRIO

TÍTULO DESENHO

## CADERNO DE ESQUADRIAS - ALUMÍNIO 1

EMPRESA UNICAP	CÓDIGO PROJETO	ETAPA DE PROJETO	OCUPAÇÃO	NOME DO DESENHO	REVISÃO
0000000000	<b>1601</b>	<b>PE</b>	<b>A</b>	<b>6001</b>	<b>3</b>
1601_PL_A_6001_3.pdf	1 : 25	01.01.2021	LN	LM	