

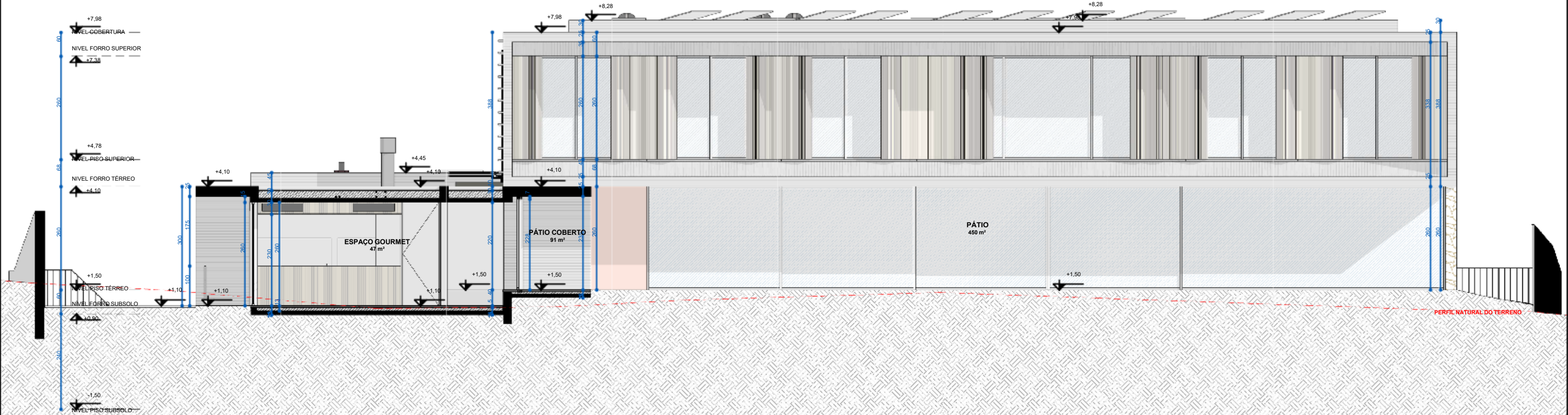

01 CORTE EE' | ESCALA 1 : 50



02 CORTE FF' | ESCALA 1 : 50

- NOTAS
- Todas as medidas são expressas em centímetros, exceto cotas altimétricas que são expressas em metros.
 - Deverão ser observados os Projetos Complementares segundo Lista Geral de Desenhos **1601_PE_LD**.
 - Conferir especificações no Memorial Descritivo **1601_PE_MD**.

| REVISÃO | DATA | DESCRIÇÃO | DESENHO |
|---------|------------|---------------------------------------|---------|
| 0 | 08.03.2016 | EMISSIONAL | LN |
| 1 | 11.04.2016 | LANÇAMENTO ESTRUTURAL E REVISÃO GERAL | LN |
| 2 | 13.08.2016 | REVISÃO ESTRUTURAL E DETALHAMENTOS | LN |
| 3 | 11.10.2016 | AJUSTE PACOTE DE LAJE PAV. TERREO | LN |
| | | | |
| | | | |
| | | | |

ARCHI
REVOLUTION

TERMO DE DIREITOS AUTORAIS E DE
PROPRIEDADE INTELECTUAL

Projeto arquitetônico de propriedade intelectual de Mader
Arquitetos Associados / Arq. Leonardo Mader.

Material com fins didáticos e uso exclusivo do treinamento online
ARCHI REVOLUTION ministrado pelo Arq. Leonardo Mader.

É expressamente proibida qualquer reprodução ou publicação,
em meio digital ou impresso, do presente material.

O não cumprimento deste Termo de Direitos Autorais e de
Propriedade Intelectual acarretará todos os efeitos de ordem
penal, civil e administrativa contra seus transgressores.

© Todos os direitos reservados 2021 Mader Arquitetos
Associados.

| | | | | | |
|--------------------------|---|-------------------|------------|----------------|---------|
| PROJETO ARQUITETÔNICO | <div><div>MADER</div><div>AV. NILO PEÇANHA 3228, ATUM 2º ANDAR CEP 91330-001 / PORTO ALEGRE / RS INFO@MADER.COM.BR WWW.MADER.COM.BR</div><div>ARQ. LEONARDO MADER CAU 76603-8 RESPONSÁVEL TÉCNICO</div></div> | | | | |
| PROJETO | <div><div>CASA TREZE</div><div>RUA ABC, 123 CENTRO PORTO ALEGRE - RS</div><div>NOME DO CLIENTE RG 0000000000 PROPRIETÁRIO</div></div> | | | | |
| TÍTULO DESENHO | CORTE EE' E FF' | | | | |
| EXEMPLAR UNICO | CODIGO PROJETO | ESCALA DE PROJETO | DISCIPLINA | NÚMERO DESENHO | REVISÃO |
| 0000000000 | 1601 | PE | A | 3003 | 3 |
| PROJETO | PROJETO | PROJETO | PROJETO | PROJETO | PROJETO |
| 1601_Pt_A_3003_3.pdf | 1 : 50 | 01.01.2021 | LN | LM | |