

S&P (dúvidas frequentes)

Sumário

ABERTURA DE CONTAS CADASTROS NECESSÁRIOS.....	4
CUSTAS - INVESTIMENTO NO CURSO DE ESPECIALIZAÇÃO EM MERCADO AMERICANO	4
NINJATRADER (CORRETORA) INFORMAÇÕES IMPORTANTES	5
SUORTE NINJA TRADER:.....	5
ABRINDO CONTA NO NINJA TRADER	6
DEPÓSITO VIA REMESSA ONLINE (INDICAÇÃO AAR E NINJATRADER).....	6
DADOS DE MERCADO	8
NINJATRADER (PLATAFORMA) DOWNLOAD	13
PASSO A PASSO PARA O DOWNLOAD E INSTALAÇÃO DA PLATAFORMA Na página inicial do site da NinjaTrader vá em “INICIAR”	14
CONEXÃO NA PLATAFORMA NINJATRADER	20
CONSULTA PLATAFORMA:	22
SUPERDOM	23
SUPERDOM COM OS DADOS EM PROFUNDIDADE.....	24
MES (MICRO S&P500) / ES (MINI S&P500) HABILITAR SUPERDOM ESTÁTICO:	25
VOLUME AT PRICE NO SUPERDOM	26
INDICADORES DA LICENÇA LIFETIME E ALUGADA (ORDER FLOW).....	26
ORDER FLOW CUMULATIVE DELTA - (SALDO DE AGRESSÃO)	28
ORDER FLOW VOLUME PROFILE - (MARKET PROFILE – 15Min).....	28
ORDER FLOW VOLUME PROFILE (SEGMENTADO).....	30
CHART TRADER.....	30
FERRAMENTAS AUXILIARES MARCAÇÕES DE ENTRADA NO GRÁFICO.....	32
ZOOM NO GRÁFICO	33
BAR TIMER / TIMER FECHAMENTO DOS CANDLES.....	35
RESULTADOS DAS OPERAÇÕES COM INCLUSÃO DA CORRETAGEM	35
REPLAY DE MERCADO	37
MARCAÇÃO DO CROSSHAIR EM VÁRIOS FRACTAIS.....	37
FERRAMENTAS DE DESENHO - (TELHA DE FERRAMENTA DE DESENHO / DRAWING TOOL TILE).....	38
MARGEM E POSITION SIZE.....	39

TRADINGVIEW - INDICADORES	41
SOLUÇÃO DE PROBLEMAS	41
INDICAÇÃO DE LEITURA	42

ABERTURA DE CONTAS CADASTROS NECESSÁRIOS

Avenue - Corretora brasileira sediada nos EUA. (<https://avenue.us/>)

Aportes e compras de ações fracionadas ou não, substituindo a ActiveTrades nesse caso.
Possibilidade de taxa de saque reduzida, cartão de débito internacional, melhor custo benefício.
NinjaTrader está conversando semanalmente com o time do compliance para ter a Avenue aprovada como corretora. No entanto, leva algum tempo. Dessa forma, ainda não existe uma previsão certa.

ActiveTrades - Corretora de FOREX. (<https://www.activtrades.com/pt>)

Função principal no presente curso é a operação em ações americanas via CFD (Contract for Difference) pois permite operarmos com menores quantias, ou seja, contratos fracionados.

Pode ser usado também em commodities, futuros, etc, a critério do operador.

Plataforma Necessária: MetraTrader para execução de operação em ações.

(<https://www.activtrades.com/pt/plataforma-metatrader-5>)

TradingView – (<https://br.tradingview.com/>)

Plataforma para análises, pois os dados apresentados nas contas de FOREX não são reais equiparados aos dados da bolsa.

NinjaTrader – Corretora e Plataforma. (<https://ninjatrader.com/pt/>)

Função principal operações nos futuros Mini S&P 500 e Micro S&P 500.

OBS¹: Para quem possuir interesse em operar apenas futuros de S&P500, será necessário exclusivamente o NinjaTrader. Retiradas para contas nos Estados Unidos não tem custo. Para contas internacionais, é cobrado US\$ 50 dólares por retirada, independentemente do valor. É a taxa que o banco da NinjaTrader cobra para este tipo de transferência. Os fundos chegam na conta em 2-3 dias. Existe também a possibilidade de envio via ACH e TastyWorks com taxa reduzida no valor de US\$ 30 dólares.

CUSTAS - INVESTIMENTO NO CURSO DE ESPECIALIZAÇÃO EM MERCADO AMERICANO

1- ActiveTrades

Depósito Inicial para abertura de conta: 250 USD (Depósito único)

Habilitação CFDs: 1 EUR/MÊS

2- TradingView

14,95 USD/MÊS (Plano Mensal – “Pro”)

155,40 USD/ANO (Plano Anual- “Pro”)

Dados em tempo real: 5 USD/MÊS (CME)

3- NinjaTrader

Depósito Inicial para abertura de conta: 50 USD (Depósito único)

Base de dados em tempo real com profundidade total de mercado: 16 USD/MÊS (CME)

OBS¹: Para quem possuir interesse em operar apenas futuros de S&P500, será necessário apenas o Item 3.

NINJATRADER (CORRETORA) INFORMAÇÕES IMPORTANTES

COMPROVANTE DE ENDEREÇO E DOCUMENTOS DE IDENTIFICAÇÃO

Alguns alunos estão sendo aprovados na corretora sem a necessidade do envio de comprovante de identificação e endereço, após o envio do requerimento aguardar e caso seja solicitado seja

solicitado deverá apresentar RG, CNH e comprovante de endereço nos moldes abaixo:

Comprovante de Residência em seu nome – Pode ser uma foto de qualquer conta de utilidade emitida pelo governo (luz, gás, água, internet residencial). É importante que o documento esteja com seu nome e endereço, dentro da validade de 90 dias. Caso não tenha contas de utilidade em seu nome, um comprovante de titularidade de conta corrente bancária é válido. É possível que um boleto também seja válido. Também podemos aceitar declaração de residência feita no cartório com firma reconhecida.

Não serão aceitos fatura de cartão de crédito, fatura de celular ou nota de corretagem.

OBS: Caso não tenha nenhum dos itens retromencionados como comprovante de residência e caso tenha conta no banco Nubank, você pode solicitar uma declaração de conta ativa pelo chat, site ou telefone deles e que valerá como comprovante de residência para finalizar seu cadastro. Se não tiver nenhuma destas opções por gentileza entrar em contato com o suporte e informe em qual banco você tem conta para que consigam lhe instruir da melhor forma.

SUPORTE NINJA TRADER:

ana.lavanholi@ninjatrader.com - Direct: +1 312.815.9729

paula.santiago@ninjatrader.com - Direct: +1 312.529.7711

SUPORTE 24 HORAS PARA EMERGÊNCIAS COMERCIAIS

Se houver um pico de energia, internet cair, plataforma travar ou qualquer outra ocasião enquanto você tem uma posição aberta, por favor ligue para nosso número de atendimento de emergência no telefone:

+1-312-423-2234.

IMPORTANTE:

A NinjaTrader não cobra taxa de inatividade nos dois primeiros meses. A partir do terceiro mês recomendamos que realizem uma operação de gratuidade, nem que seja de um micro contrato onde acarretará em uma cobrança de corretagem, evitando a cobrança de taxa sobre a inatividade da conta de \$25,00 (vinte e cinco dólares).

ABRINDO CONTA NO NINJA TRADER

Site: (<https://ninjatrader.com/pt/>)

1 – Preenchimento do requerimento no site da NinjaTrader

2 – Após aprovado receberá um e-mail de confirmação com o as orientações devidas para o depósito. Caso ocorra a aprovação da conta e não tenha recebido o e-mail com as orientações para depósito. Faça o depósito e aguarde a confirmação (entre 24 a 48 horas)

Lembrete: em começo de novas turmas pela alta demanda de aberturas de contas, este prazo pode ser um pouco maior que as 48 horas.

3 – Contratar e instalar a plataforma

Plataforma:

NinjaTrader Free: 0 USD

NinjaTrader Alugada (Versão Free + aluguel dos indicadores Order Flow): 99,90 USD/MÊS

NinjaTrader Lifetime: 1499,00 USD (pagamento único). Estamos em conversa com a NinjaTrader para aja um novo cupom de desconto na aquisição da versão Lifetime da plataforma.

Quem possuir condição financeira indicamos a aquisição da plataforma LIFETIME ou Aluguel.

O Pagamento da plataforma poderá ser realizado com cartão de credito, PayPal.

Caso possua mais de fundos na corretora, poderá contratar a Lifetime mediante débito em conta.

5 – Aquisição do pacote de dados em tempo real (Futuros de S&P500 e NASDAQ)

Pacote de dados CME:

Com profundidade no DOM (nível 2) = 16 USD/MÊS **(Indicado)**

Sem profundidade no DOM (nível 1) = 4 USD/MÊS

DEPÓSITO VIA REMESSA ONLINE (INDICAÇÃO AAR E NINJATRADER)

REMESSA ONLINE

1. Entrar no website da [Remessa Online](https://www.remessaonline.com.br/) (<https://www.remessaonline.com.br/>) e criar uma conta
2. Selecionar 'transferência para outra pessoa ou instituição'
3. Escolher motivo: 'Investir com corretora'. A NinjaTrader estará na lista de corretoras.
4. Preencher os dados

Instruções especiais ou código identificador: **(NÚMERO DA SUA CONTA NA NINJATRADER E NOME COMPLETO)**

5. Ao finalizar a transferência, a Remessa Online irá lhe encaminhar as informações para pagamento e você pode realizar o mesmo pelo seu banco de preferência.

Remessa Online

Envio de dinheiro: do Brasil para o exterior

Para quem deseja enviar?



Para mim

Remessa Online

Início Histórias Extrato Perfil Ganhe descontos Central de ajuda

Iniciar transferência

Enviar Receber

Preencha com o valor que irá transferir.



BRL

Você envia

① Câmbio comercial = R\$ 5,2200

① Nosso Custo = R\$ 11,74

Custo de 1,20%

① Taxa de Câmbio = R\$ 5,2826

① IOF (0,38%) = R\$ 3,76

① Tarifas externas = R\$ 5,90

Ganhou um cupom? Insira o desconto na etapa final.



USD

Beneficiário recebe

Enviar dinheiro

Moeda correspondente na transferência deverá ser DÓLARES AMERICANOS.



Para outra pessoa ou instituição

Qual o motivo do envio?

Informações da transferência

Remessa Online

Envio de dinheiro: do Brasil para o exterior

✓ Para outra pessoa ou instituição [Alterar](#)

Qual o motivo do envio?



Enviar para familiar ou conhecido



Investir com corretora



Pagar produto ou serviço



Pagar curso ou faculdade



Pagar tratamento de saúde



Pagar aluguel ou imóvel



Aporte em empresas



NinjaTrader

Remessa Online

✓ Motivo — 2 Corretora — 3 Termos e condições — 4 Revisão

Agora insira seu código identificador
NinjaTrader

Código identificador

NUMERO DA SUA CONTA E NOME COMPLETO

É o código que identifica a sua conta na corretora. Pode ser encontrado junto com os dados bancários. Como localizar: na parte de "for further credit (FFC)" ou

DADOS DE MERCADO

Após a confirmação do depósito em conta recebido pela NinjaTrader deve ser feita a contratação dos dados de mercado no Portal do cliente NinjaTrader.

No painel inicial no site da NinjaTrader (dashboard), clique no canto superior direito em “Perfil” e vá em “Configurações”

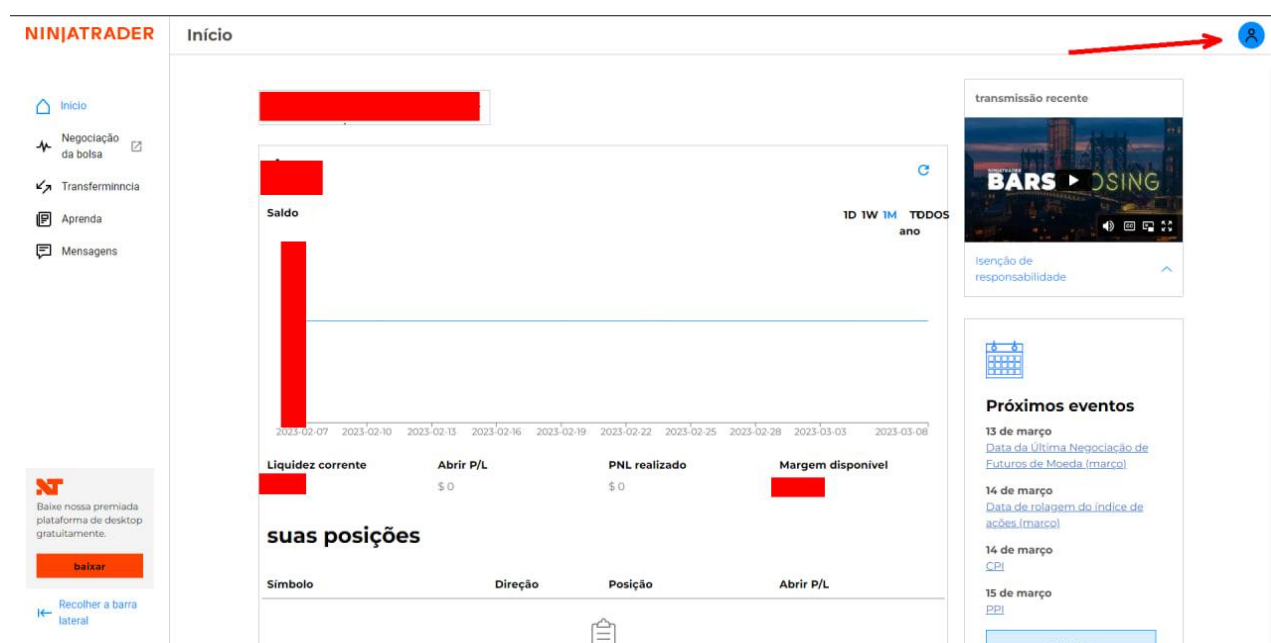

Aba Perfil > Configurações

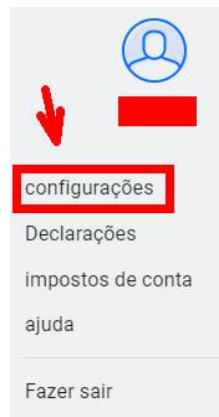

Após clicar em Configurações
lado da aba “contas” clique em “Planos”

será direcionado para “Início > contas”, ao



Na aba “Planos” vá na 2ª opção “dados de mercado” > “Inscrever-se”

Plano de contas

Grátis

US\$ 0,35/micro e US\$ 1,29/não-micro mais câmbio padrão, NFA e taxas de compensação.

[Atualizar](#)

[Importar uma chave de licença ?](#)

dados de mercado

As assinaturas de dados de mercado são válidas para o mês atual e serão autorrenovadas, a menos que sejam canceladas. Se você cancelar, a assinatura não será continuada no mês seguinte.

Você não possui nenhuma Assinatura do Market Data.

Nenhuma assinatura de dados de mercado.

[Inscrever-se](#)

[Histórico de faturamento](#)

Vá na opção “Personalização de assinatura de dados”

[contas](#) [Planos](#) [perfil](#) [Preferências](#) [Documentos](#) [segurança](#) [transferências](#)

Os dados de mercado em tempo real distribuídos pelas bolsas são necessários para a negociação ao vivo. Inscreva-se em um dos pacotes de dados abaixo ou personalize suas alças de dados.



Comércio a partir de seus gráficos

Dados de Nível 1 do pacote CME

\$ 12 / mês.

[Ver todos os produtos](#)



Comércio usando a profundidade do mercado

Dados do Nível 2 do pacote CME

\$ 41 / mês.

[Ver todos os produtos](#)

Pacotes de dados CME fornecem acesso com desconto aos contratos futuros mais populares. Isto inclui todos os contratos das bolsas CME, CBOT, NYMEX & COMEX.

Observação: A assinatura do Market Data é válida para o mês corrente. Ela será autorrenovada, a menos que seja cancelada. Se cancelar, a assinatura não será continuada no mês seguinte.

[Personalização de assinatura de dados ▾](#)

Para operar o S&P500 devemos contratar os dados da CME (Chicago Market Exchange) e para obtermos a profundidade de mercado devemos selecionar a opção “CME Profundidade de mercado (Dados de nível 2)” de 16usd/mês.

CBOT Ver todos os produtos	<input type="checkbox"/> CBOT Topo do livro Dados de Nível 1 \$ 4 /mês.	<input type="checkbox"/> CBOT Profundidade do mercado Dados de nível 2 \$ 16 /mês.
CME Ver todos os produtos	<input checked="" type="checkbox"/> CME Topo do livro Dados de Nível 1 \$ 4 /mês.	<input checked="" type="checkbox"/> CME Profundidade do mercado Dados de nível 2 \$ 16 /mês.

Clicando em “Processador ao Checkout” concluímos a contratação.

Mudança de assinatura de dados de mercado



Esteja ciente de que a assinatura atualizada será ativada imediatamente, no entanto, você precisa sair e entrar novamente na plataforma de negociação para ativar os novos dados de mercado.

A compra da nova assinatura será cobrada além de suas assinaturas mensais ativas anteriormente.

Você será cobrado por suas renovações mensais de assinatura de dados de mercado ativos a partir de 1º de **abril** : **\$ 16 / mês.**

Processador ao Checkout

Cancelar

ATENÇÃO: Os dados de mercado contratados terão validade apenas até o final do mês da contratação, ou seja, a cada virada de mês será necessária a renovação da contratação dos dados de mercado independente do dia contratado no mês anterior e será efetuado um débito referente a renovação da base de dados.

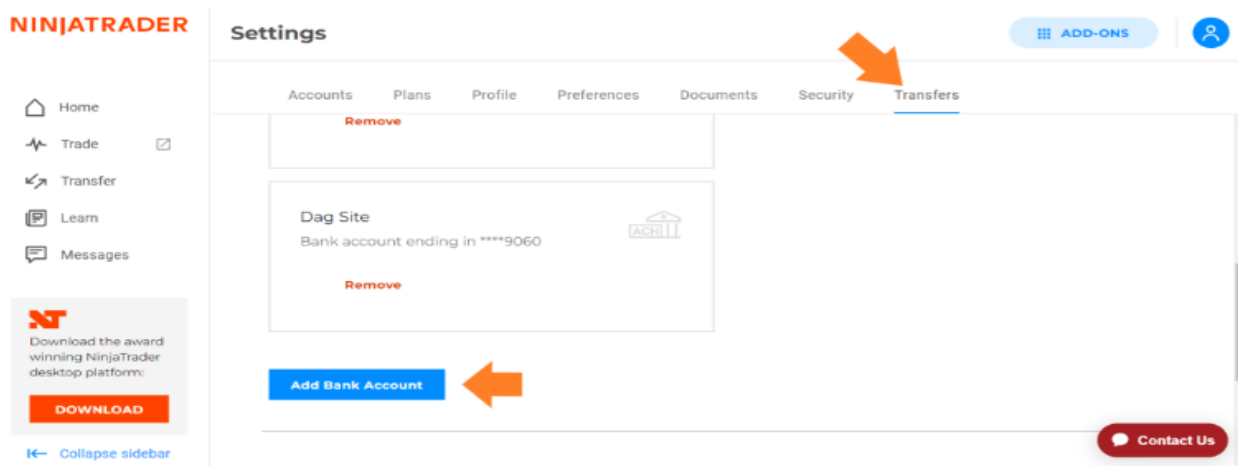

IMPORTANTE: Se o processo de cadastro na corretora NinjaTrader for preenchido como “profissional” o custo da base de dados não será de 16 dólares. Portanto ao abrir conta preencha como “não-profissional” para que não tenha custos diferentes no processo. Caso preencha errado, entre em contato com o suporte da corretora informando a situação.

COMO REALIZAR RETIRADAS DE FUNDOS NA NINJATRADER

(https://support.ninjatrade.com/s/article/How-can-I-withdraw-funds-by-wire-transfer-or-check?language=en_US)

1. Em Configurações, selecione Transferências. Em seguida, clique em Adicionar conta bancária
2. Uma nova tela aparecerá onde você pode inserir as instruções de transferência eletrônica para sua conta bancária receptora
3. Depois de preencher e enviar o acima, as instruções de transferência eletrônica de saída serão salvas pelo apelido que você forneceu

4. Você pode então escolhê-lo como banco receptor ao solicitar uma retirada por transferência eletrônica. Para fazer isso, selecione o menu Transferência à esquerda e escolha retirada

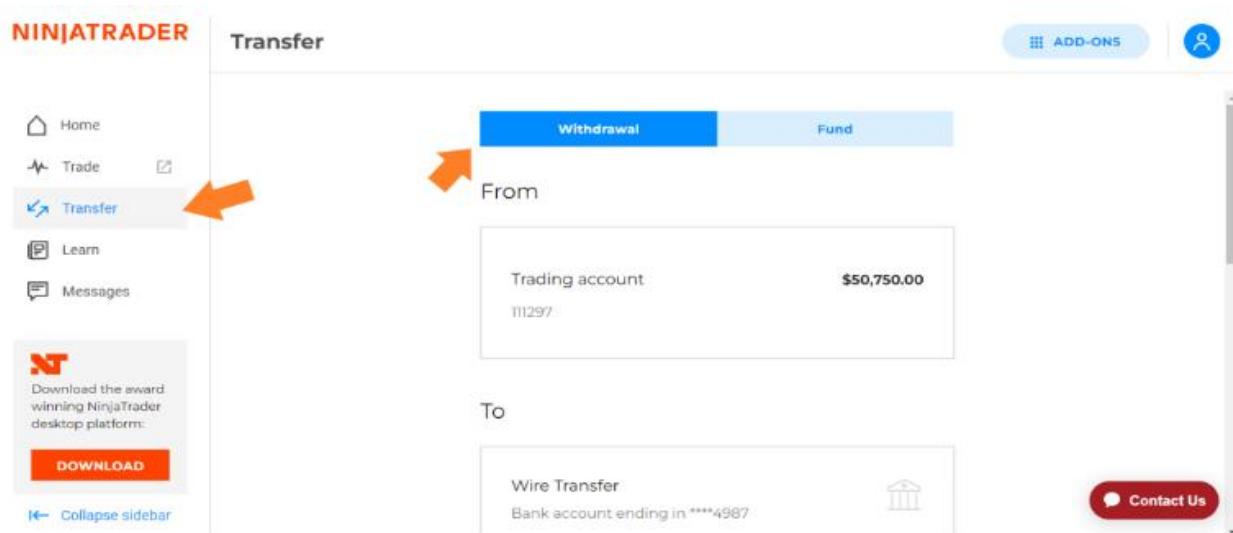

5. Você pode confirmar se a conta "Para" é a conta bancária correta para receber a transferência eletrônica e inserir o valor

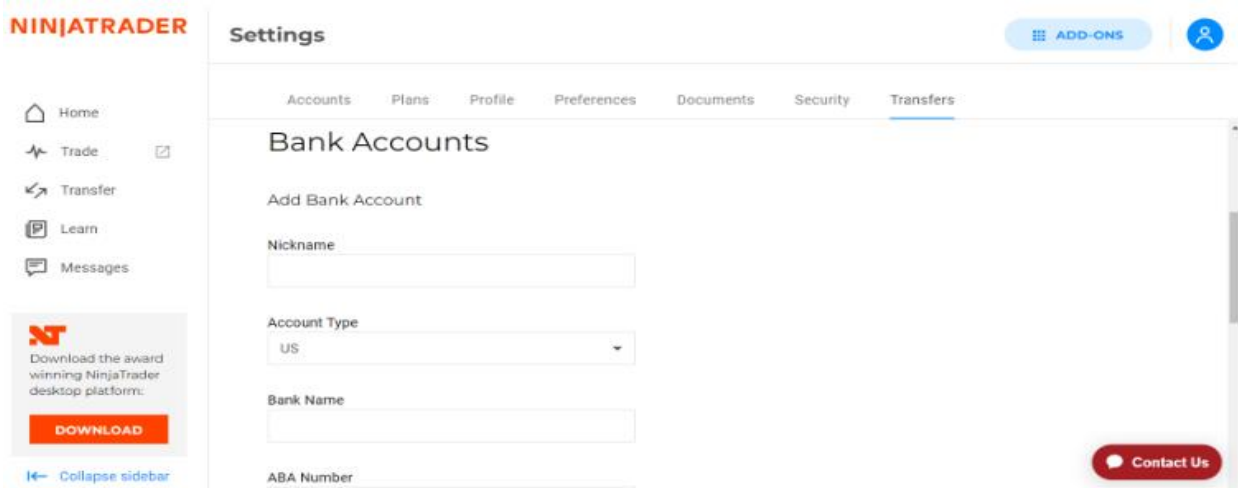

NINJATRADER (PLATAFORMA) DOWNLOAD

Preenchendo os dados em (<https://account.ninjatrader.com/download>), será redirecionado a página que tem o link para download da plataforma.

PASSO A PASSO PARA O DOWNLOAD E INSTALAÇÃO DA PLATAFORMA

Na página inicial do site da NinjaTrader vá em “INICIAR”

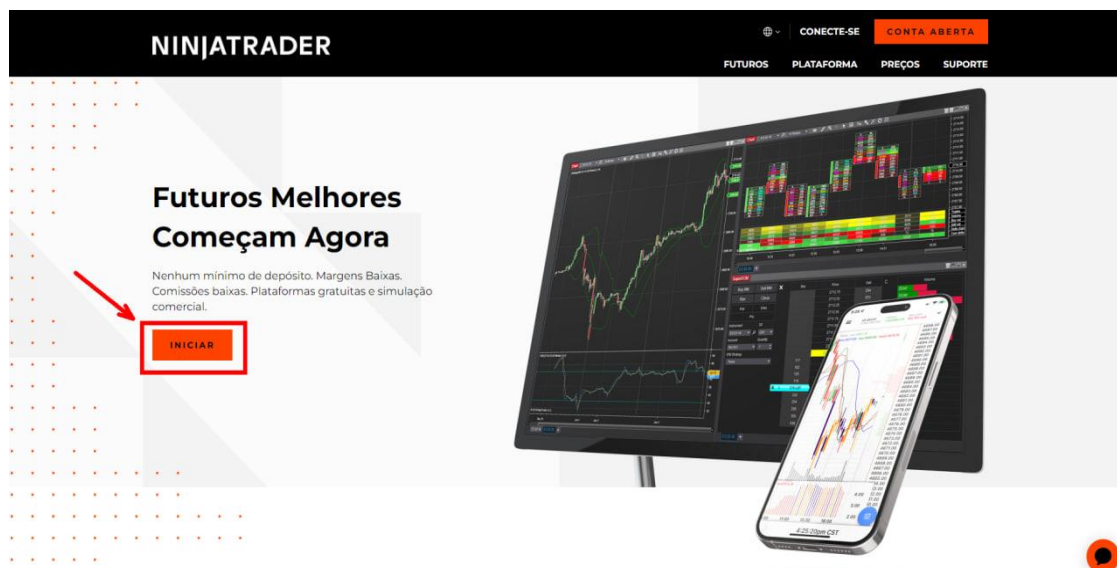

Há a possibilidade de inscrever-se com as contas Google, Apple ou E-mail

NINJATRADER

Português

Descubra sua oportunidade

Comece GRATUITAMENTE com gráficos avançados, análise de mercado e simulação comercial.

Tem uma conta? [Faça o login aqui](#)

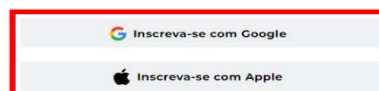

Ou



Inscreva-se

Você poderá instalar a plataforma realizando o login com sua conta Google, Apple ou com seu e-mail.

Após o login em uma dá três opções, receberá um e-mail da NinjaTrader, conforme a imagem abaixo:

NINJATRADER

Falta pouco!

Clique no botão abaixo para validar seu e-mail e ajudaremos você a começar:

Confirmar endereço de e-mail

Você recebeu esta mensagem porque se inscreveu em uma conta NinjaTrader com este endereço de e-mail. Se foi um engano, ignore esta mensagem – a conta não foi criada ainda.

Faça o LOGIN no site

NINJATRADER



iniciar

Crie sua conta para fazer login com seu nome de usuário e senha.

Nome do usuário

XXXXXXXXXX

Senha

XXXXXXXXXX

confirmar senha

XXXXXXXXXX

☒ Li e concordo com o [Terms and Conditions / End-User License Agreement](#) e [Política de privacidade](#)

Criar usuário

Vá em “Opções adicionais” e em “1º Download da plataforma desktop para uso gratuito ilimitado” para a instalação da plataforma NinjaTrader atualizada (versão 8.1.1.1)

Clique em “baixar” para o começo do download da plataforma desktop

NINJATRADER

[← Voltar](#)



Lançamento mais recente

A premiada plataforma de desktop do NinjaTrader oferece uma experiência de negociação poderosa e personalizável projetada para traders ativos. Faça o download aqui gratuitamente.

[baixar](#)

Versão mais recente 8.1.1.1

[Requisitos mínimos de PC](#) [O que há de novo](#)

[Notas de lançamento](#)

Após o download do programa concluído na aba inferior, vá em (^) > “Mostrar na pasta”



NINJATRADER

Como você quer negociar?

1º) Criação da conta real



Negociação ao vivo

Crie sua conta de negociação ativa

[Abertura de conta comercial](#)

2º) Criando conta simulação de 14 dias grátis



Simulação

Negociação simulada livre de riscos e sem estresse.
14 dias restantes de simulação gratuita.

[Experimente](#)

Opções adicionais :

- Com o
- 1º) [Download da plataforma desktop para uso gratuito ilimitado](#)
 - 2º) [Aquisição de plataforma desktop para uso com vários corretores](#)
 - 3º) [Acesso gratuito a livestreams e cursos educacionais](#)
 - 4º) [Chave da licença de importação](#)
- sendo

arquivo baixado
mostrado na pasta

onde foi salvo o download, clique 2x com o botão esquerdo em cima do programa “NinjaTrader.Install” e iniciará a instalação.

Confirme que “Aceito os Termos de Serviço” e clique em “Seguinte”

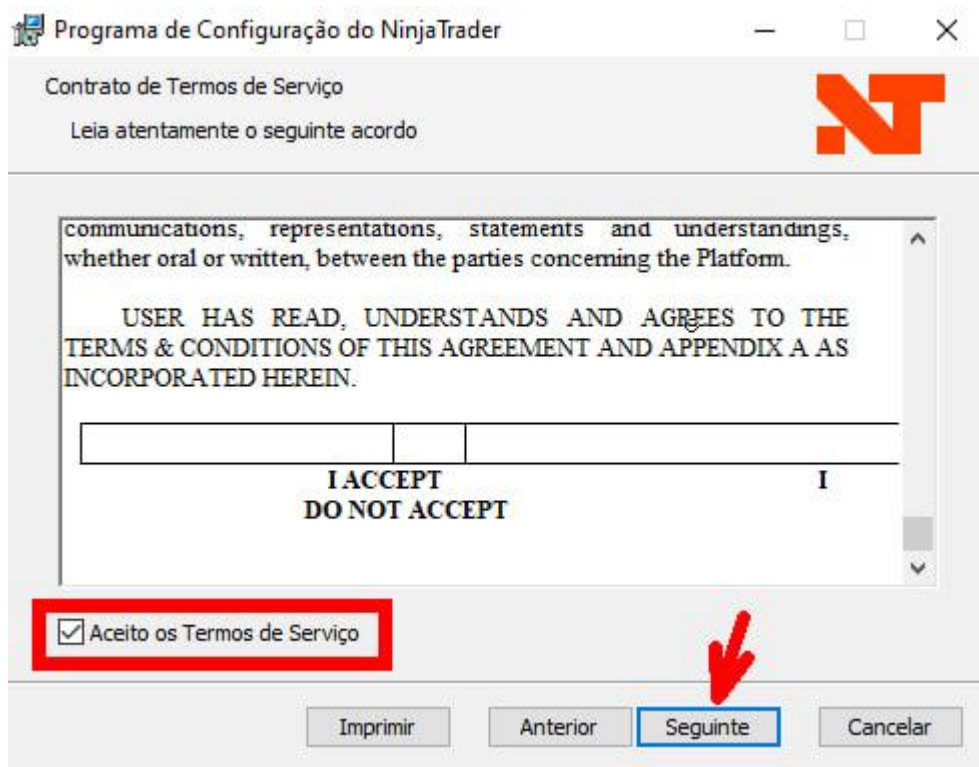

Pasta de destino da instalação da plataforma, clique em “Seguinte” caso queira salvar na pasta pré-definida ou em “Alterar” caso deseje salvar a instalação em outra pasta de preferência.

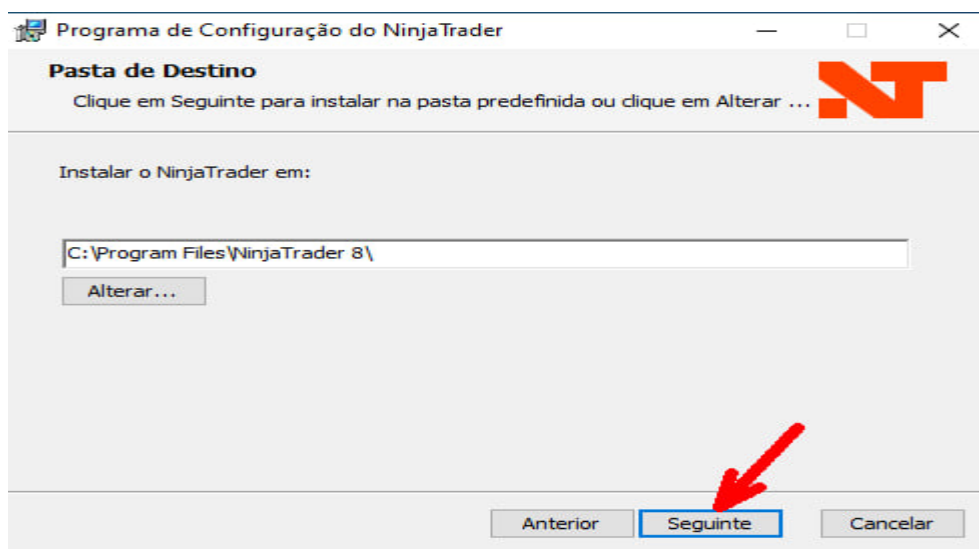

Clique em “Instalar” para prosseguir com a instalação

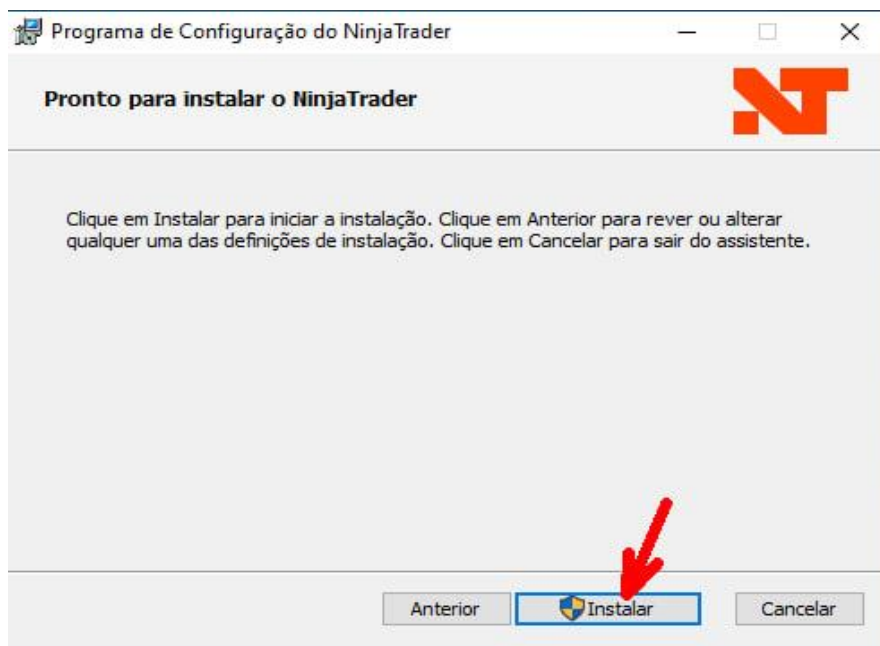

Aguarde a completa instalação da plataforma Ninjatrade

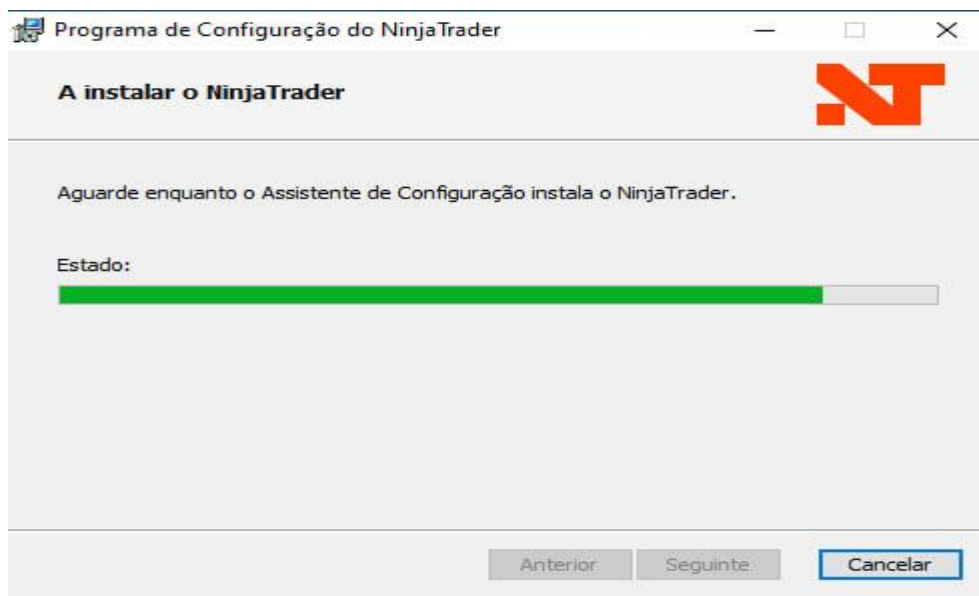

Clique em “Concluir” para o fim da instalação da plataforma desktop **NinjaTrader 8.1.1.1**

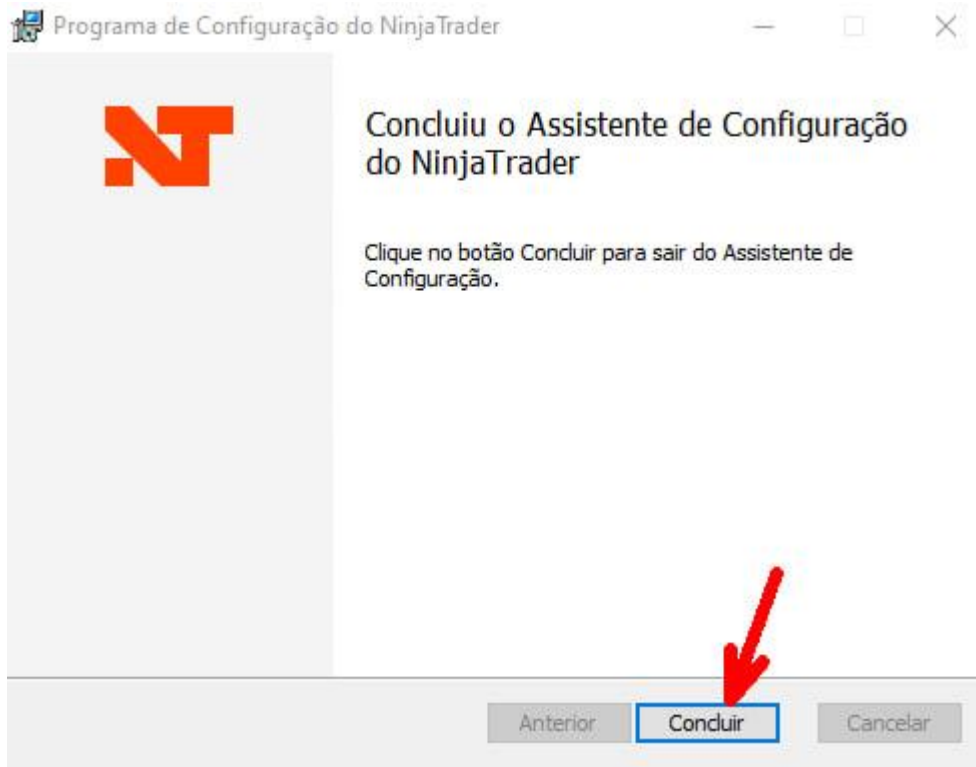

CONEXÃO NA PLATAFORMA NINJATRADER

Como realizar conexão na plataforma:

https://support.ninjatrader.com/s/article/Connecting-to-Your-Account-NinjaTrader-Desktop?language=en_US

1. Após instalado o NinjaTrader, inicie a plataforma
2. Na janela de login, digite suas credenciais de login do site da corretora NinjaTrader (Nome de Usuário e Senha)

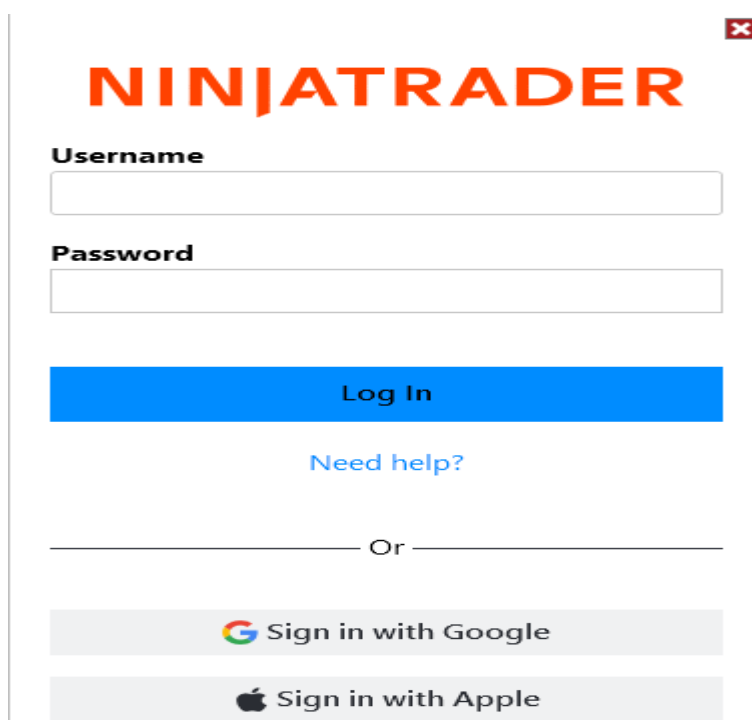

NINJATRADER

Username

Password

Log In

[Need help?](#)

Or

 Sign in with Google

 Sign in with Apple

3. Após logar. Irá abrir uma janela de “Como você deseja negociar”, você pode selecionar a sua conta Ao Vivo (Live Trading) ou de Simulação(Simulation)

How do you want to trade?



Live Trading
Your account is live and funded.

Start Trading



Simulation
Risk free and stress free simulated trading

Launch

4. Após conectado a sua conta, você verá a sua conexão destacada no menu de conexões da Central de Controle da plataforma. No canto inferior esquerdo terá o status da sua conexão.

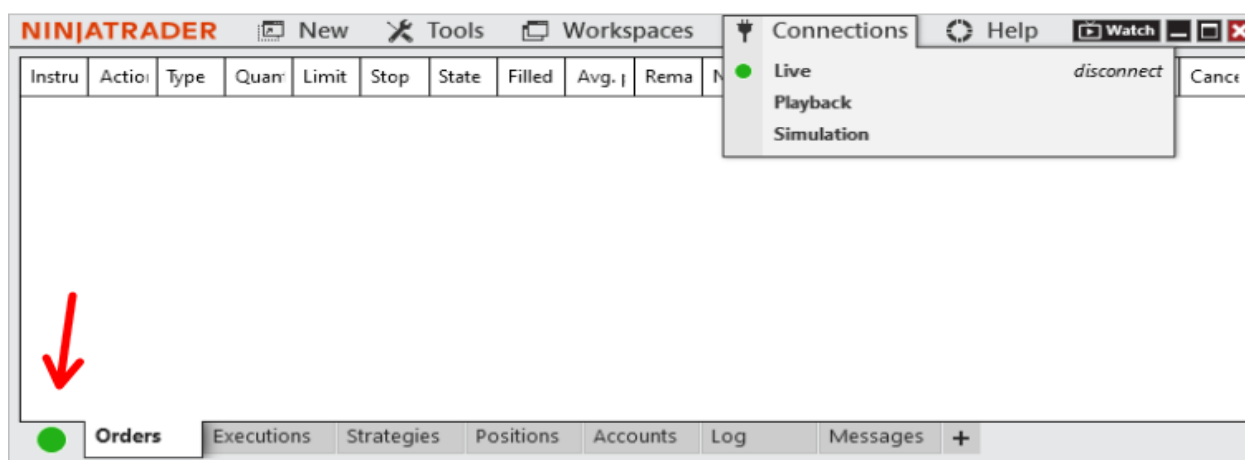

Como habilitar Multi Provedor:

https://support.ninjatrader.com/s/article/How-To-Enable-Multi-Provider-on-NinjaTrader-Desktop?language=en_US

Como realizar conexão na plataforma Com Multi Provedor Ativado:

https://support.ninjatrader.com/s/article/NinjaTrader-Connection-Guide-Multi-Provider-Mode-Enabled?language=en_US

OBSERVAÇÕES IMPORTANTES:

CASO PULE ALGUMA DAS ETAPAS ANTERIORES, NÃO VAI CONSEGUIR CONEXÃO NA PLATAFORMA.

É NECESSÁRIO A CONTRATAÇÃO DOS DADOS EM TEMPO REAL PARA ACESSO AOS DADOS E CONFIGURAÇÃO DA PLATAFORMA COM OS INDICADORES DISPONIBILIZADOS NO AJUSTE DIÁRIO

O valor do ajuste diário deve ser inserido no gráfico utilizando a ferramenta Raio (F3) ou Linha Horizontal (F6).

CONSULTA CME:

<https://www.cmegroup.com/markets/equities/sp/e-mini-sandp500.settlements.html>

E-MINI S&P 500 FUTURES - SETTLEMENTS

TRADE DATE WEDNESDAY 20 JUL 2022 ▼

FINAL DATA ⓘ

Last Updated 20 Jul 2022 06:00:00 PM CT

ESTIMATED VOLUME
TOTALS

1,687,816

PRIOR DAY OPEN INTEREST
TOTALS

2,335,319

MONTH	OPEN	HIGH	LOW	LAST	CHANGE	SETTLE	EST. VOLUME	PRIOR DAY OI
SEP 22	3947.00	3977.25	3922.25	3953.75	+25.00	3962.50	1,685,650	2,298,101

CONSULTA PLATAFORMA:

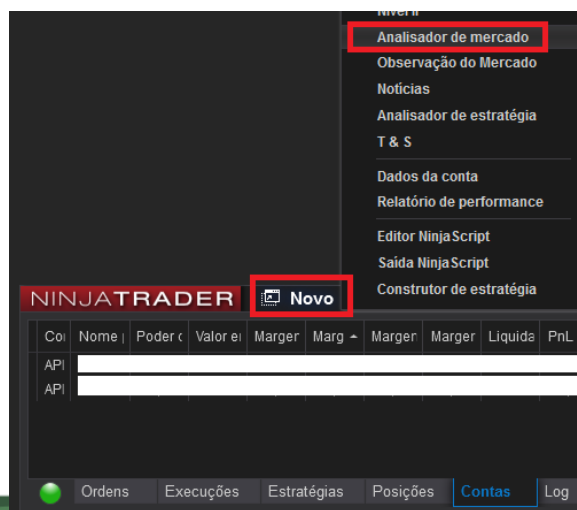

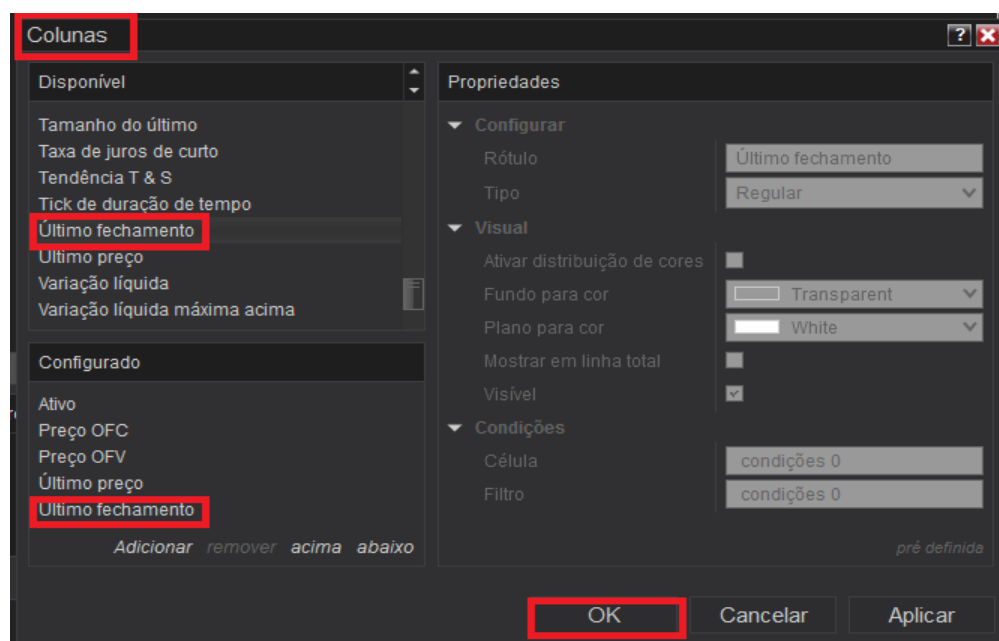
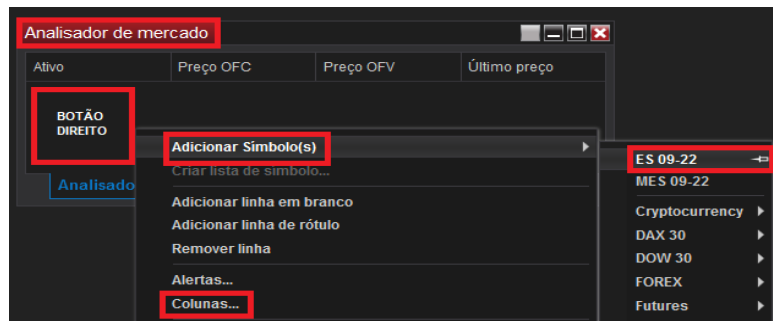

SUPERDOM

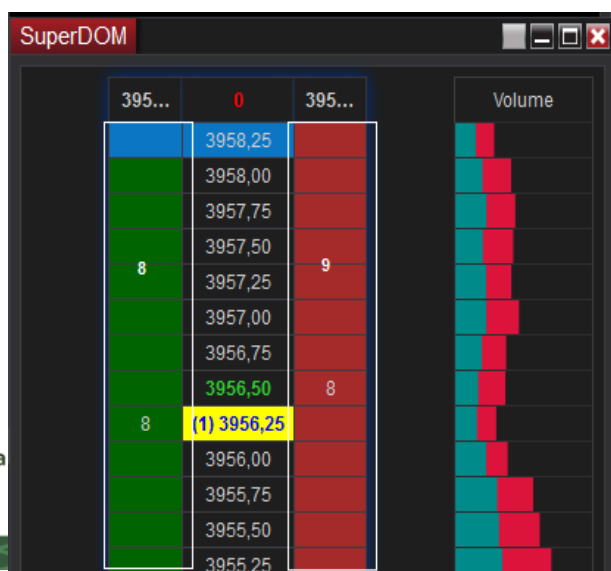

Ativo – Ex.: ES MINI S&P500 / MÊS MICRO S&P500

Conta - Poderá escolher entre Simulador e Real.

Quantidade – Quantidade de contratos para a próximo envio de ordem.

Fechamento – Fechar todas as posições em aberto, stops e parciais.

Vender a mercado

Comprar a Mercado

Acompanhamento de posição em aberto (Pontos / USD)

Execução de Ordens

STOP: Botão Scroll (BOTÃO DO MEIO DO MOUSE), mover clicando com scroll no stop, movendo ao valor desejado e clicar novamente.

PARCIAIS: Botão esquerdo do mouse, para mover clicar, mover ao valor desejado e clicar novamente.

SUPERDOM COM OS DADOS EM PROFUNDIDADE

ES (S&P500 MINI): Poderá ser visualizada toda a profundidade do SuperDOM e Livro Visual.

MES (S&P500 MICRO): Poderá ser visualizado apenas 10 Ticks para cima e para baixo da profundidade do SuperDOM e Livro Visual.

OBS: Caso possua espaço em tela (mais de uma) e opere o MICRO S&P é indicado utilizar dois SuperDom. Um no MES e outro no ES para ver a profundidade total do mercado.

Buy	Price	Sell	Compra	Preço	Venda
	3961,25	1239		3993,25	54
	3961,00	112		3993,00	83
	3960,75	124		3992,75	52
	3960,50	126		3992,50	58
	3960,25	114		3992,25	54
	3960,00	140		3992,00	54
	3959,75	126		3991,75	50
	3959,50	137		3991,50	90
	3959,25	143		3991,25	46
	3959,00	139		3991,00	52
	(1) 3958,...	78		3990,75	41
25	3958,50			3990,50	53
149	3958,25			3990,25	39
118	3958,00			3990,00	73
98	3957,75			3989,75	30
111	3957,50			3989,50	41
108	3957,25			3989,25	43
124	3957,00			(1) 3989,00	6
112	3956,75				
95	3956,50		12		

MES (MICRO S&P500) / ES (MINI S&P500) HABILITAR SUPERDOM ESTÁTICO:

Basta solicitar com o time de suporte da Ninjatrader, eles habilitarão o mesmo para os clientes:
portuguese@ninjatrader.com

VOLUME AT PRICE NO SUPERDOM

Botão direito no SuperDOM > Colunas > Volume

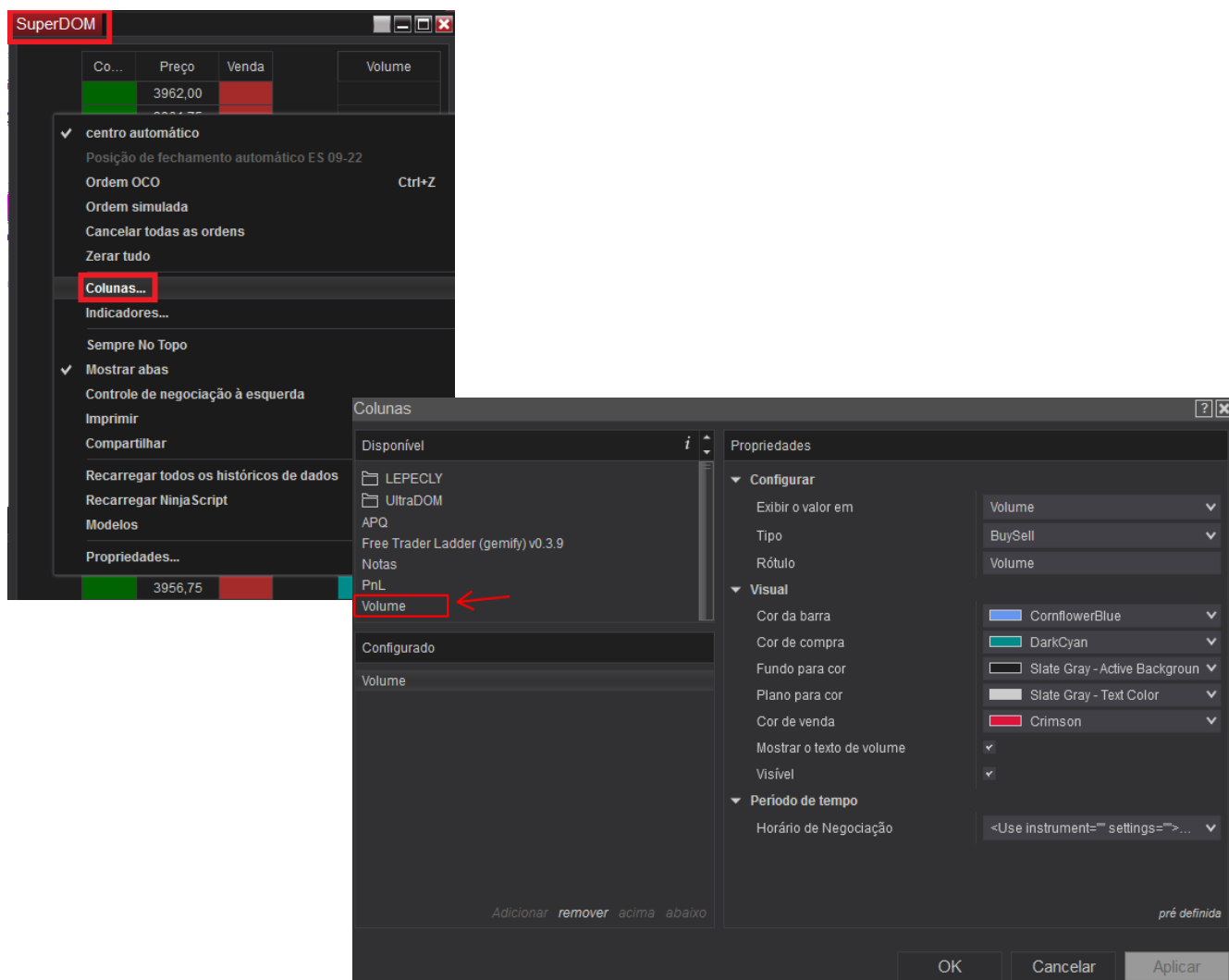

INDICADORES DA
LICENÇA LIFETIME E ALUGADA (ORDER FLOW)
ORDER FLOW VWAP - (VWAP)

Propriedades

▼ Parâmetros

Intervalo de reinicialização

Resolução

Horário de Negociação

Bandas de desvio padrão (...)

Cor para o preço acima

Cor para o preço abaixo

Sessão

Padrão

<Utilizar configurações de...

Nenhum

Cyan

Cyan

▼ Série de Dados

Série de entrada

ES 09-22 (1 minutos)

▼ Configurar

Cálculo

Rótulo

Barras máximas passadas

Em cada tick

256

▼ Visual

Escala automática

Deslocamento

Exibir na caixa de dados

Painel

Indicador(es) de preço

Justificação da escala

Visível

0

✓

Mesmo que a sequência d...

✓

Direita

✓

▼ Plots

Order Flow VWAP

Desvio padrão 1 superior

Desvio padrão 1 inferior

Desvio padrão 2 superior

Desvio padrão 2 inferior

Desvio padrão 3 superior

Desvio padrão 3 inferior

Linha, Tracejado, 2px

Linha, Sólido, 1px

Linha, Sólido, 1px

Linha, Sólido, 1px

Linha, Sólido, 1px

Linha, Sólido, 1px

Linha, Sólido, 1px

modelo

Para utilizar a Vwap Bands (desvios padrões da Vwap), ative na as opções em parâmetros

> bandas de desvio padrão > 3.

ORDER FLOW CUMULATIVE DELTA - (SALDO DE AGRESSÃO)

Propriedades

▼ Parâmetros

Tipo de Delta

Bid Ask

▼

Período

Barra

▼

Filtro de tamanho

0

▼

▶ Contorno do corpo de vela

Sólido, 1px

▶ Pavio de vela

Sólido, 1px

Cor para barras inferiores

Red

▼

Cor para barras superiores

LimeGreen

▼

▼ Série de Dados

Série de entrada

ES 09-22 (1 minutos)

▼

▼ Configurar

Cálculo

Em cada tick

▼

Rótulo

▼

Barras máximas passadas

256

▼

▼ Visual

Escala automática

▼

Deslocamento

0

▼

Exibir na caixa de dados

▼

Painel

4

▼

Indicador(es) de preço

▼

Justificação da escala

Direita

▼

Visível

▼

ORDER FLOW VOLUME PROFILE - (MARKET PROFILE – 15Min)

Propriedades

Série de Dados

Série de entrada
ES 09-22 (15 minutos)

Configurar

Cálculo
Em cada tick

Rótulo

Tipo de perfil
Volume

Modo de exibição
Delta

Tipo de Delta
Bid Ask

Período do perfil
Sessões

Sessões
1

Horário de Negociação
<Utilizar configurações d...

Ticks por nível
1

Área de valor
70

Tempo de equilíbrio inicial...
0

Visual

Escala automática

Painel
1

Visível

Alinhamento de perfil
Esquerda

Largura do perfil (%)
60

Opacidade do perfil
40

Mostrar POC

Mostrar área de Valor

Opacidade da área de Valor
50

Cor para o POC
Red

Cor para o seu perfil
SkyBlue

Cor para o ask
Lime

Cor para o bid
Crimson

Cor para o heat alto
Red

Cor para o heat baixo
Yellow

Ocultar barras

modelo

Ocultar barras

Vezes

Linhas

POC
Tracejado, 1px

Área de valor
Tracejado, 2px

Alcance
Tracejado, 1px

POC inicial
Ponto, 1px

Área de valor inicial
Ponto, 1px

Faixa de equilíbrio inicial
Sólido, 1px

Progresso do POC
Sólido, 1px

Progresso da área de vol...
Sólido, 1px

POC naked extendido
Sólido, 1px

Área de valor naked exten...
Sólido, 1px

Rótulos

Fonte
Arial, 11px

Mostrar dados de volume

Mostrar resumo do perfil

Unidade de exibição do re...
Ticks

Cor para dados de volume
Brown

Cor para o resumo do perfil
Transparent

modelo

ORDER FLOW VOLUME PROFILE (SEGMENTADO)

Propriedades

Anexar a
Escala automática
tag
Trancado
Visível

ES 09-22 1 minutos
☒
Order Flow Perfis de volume 23
☐

Configurar

Tipo de perfil
Modo de exibição
Tipo de Delta
Área de valor
Ticks por nível

Volume
Delta
Bid Ask
68
1

Visual

Alinhamento de perfil
Opacidade do perfil
Mostrar POC
Mostrar área de Valor
Opacidade da área de Valor
Cor para o POC
Cor para o seu perfil
Cor para o ask
Cor para o bid
Cor para o heat alto
Cor para o heat baixo

Esquerda
40
☒
☒
50
Red
Gold
Red
Lime
Red
Gold

Vezes

Linhas

POC
Área de valor
Alcance
Âncora

Tracejado, 1px
Tracejado, 1px
Tracejado, 1px
Sólido, 1px

Rótulos

Fonte
Mostrar dados de volume
Mostrar resumo do perfil
Unidade de exibição do resumo
Cor para dados de volume
Cor para o resumo do perfil

Arial, 11px
☐
☒
Preço
Brown
DarkGreen

CHART TRADER

Poderá ser utilizado o Chart Trader no ativo micro S&P500 (MES) em conjunto do gráfico de 01 MIN do MINI S&P500 (ES).

Seu gráfico estará no ativo ES (mini) > vá na Série de Dados (Ctrl +F) > adicione o ativo MES

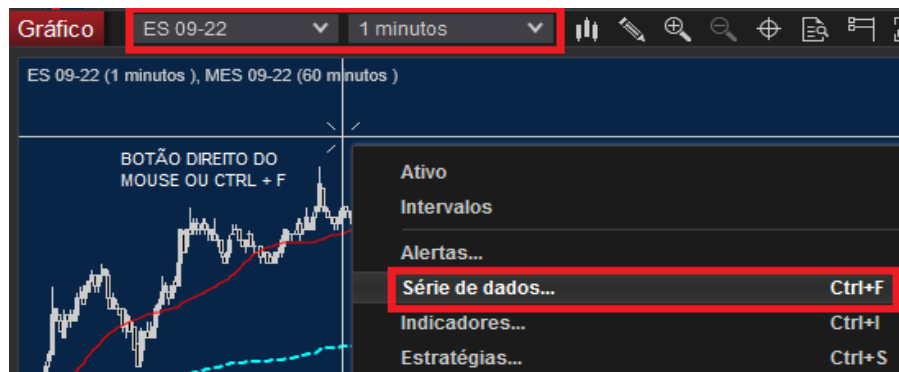

Após o gráfico do MES adicionado ele aparecerá abaixo dos indicadores > arraste o MES(micro) para cima do gráfico do ES (mini)

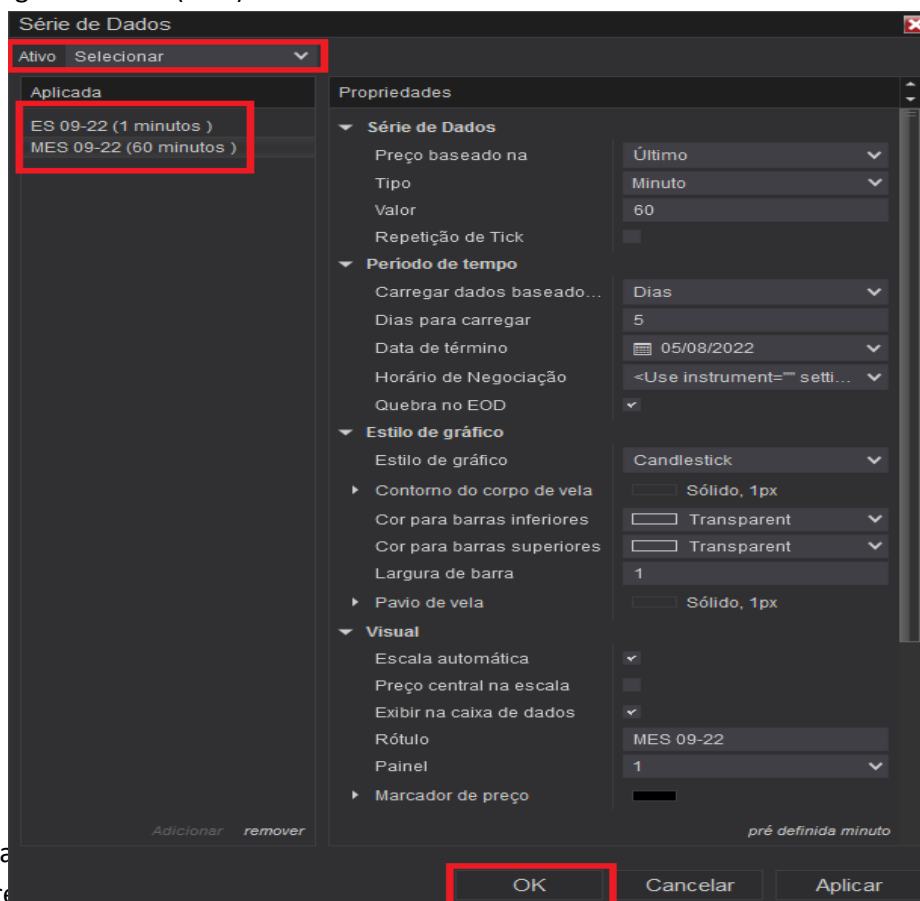

Volte na aba 'Gráfico' e arraste as barras inferiores para cima.

Ative o ChartTrading no gráfico, conforme a imagem abaixo:

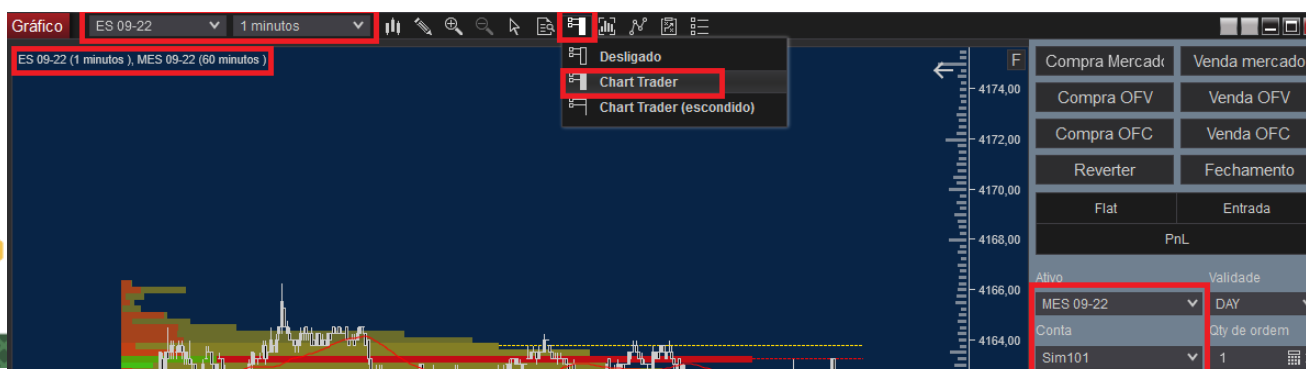

Para o operador que emite ordens pelo SuperDOM, o ativo no ChartTrading e no SuperDOM devem estar o mesmo MES > MES e ES > ES.

AVISO: o ChartTrading para a versão mais atualizada da plataforma (8.1.1.7) está disponível na licença gratuita, aluga e lifetime
DUPLICAR GRÁFICO/TT/DOM, ETC.

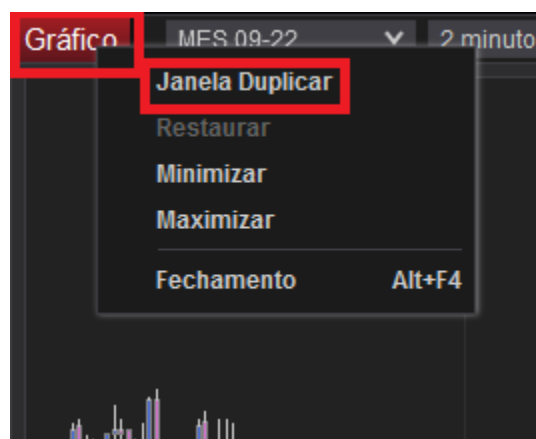

FERRAMENTAS AUXILIARES MARCAÇÕES DE ENTRADA NO GRÁFICO

Utilizando o comando “Ctrl + E” irá remover as marcações de entradas no gráfico.



Vá na Série de Dados (Ctrl + F) e nas últimas opções > Execuções de planejamento

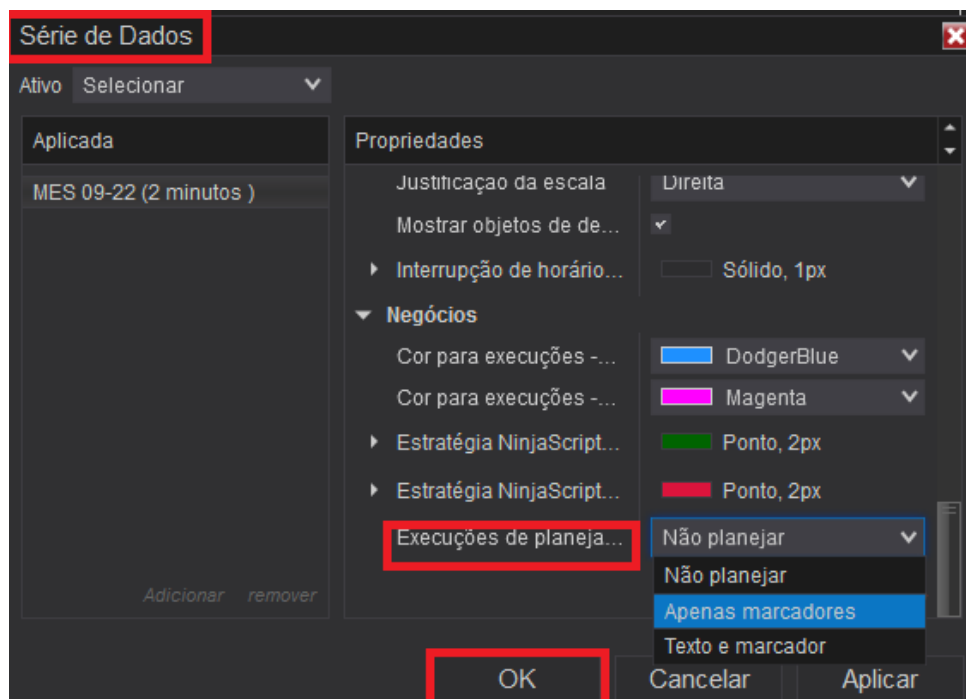

ZOOM NO GRÁFICO

ZOOM:

Segurar o clique nas escalas selecionadas em vermelho (Preço e Tempo) e arrastar o cursor.

MOVER GRÁFICO:

Clicar segurando o CTRL ou nas setas do teclado/botão do mouse.



BAR TIMER / TIMER FECHAMENTO DOS CANDLES (indicador de origem da NinjaTrader)

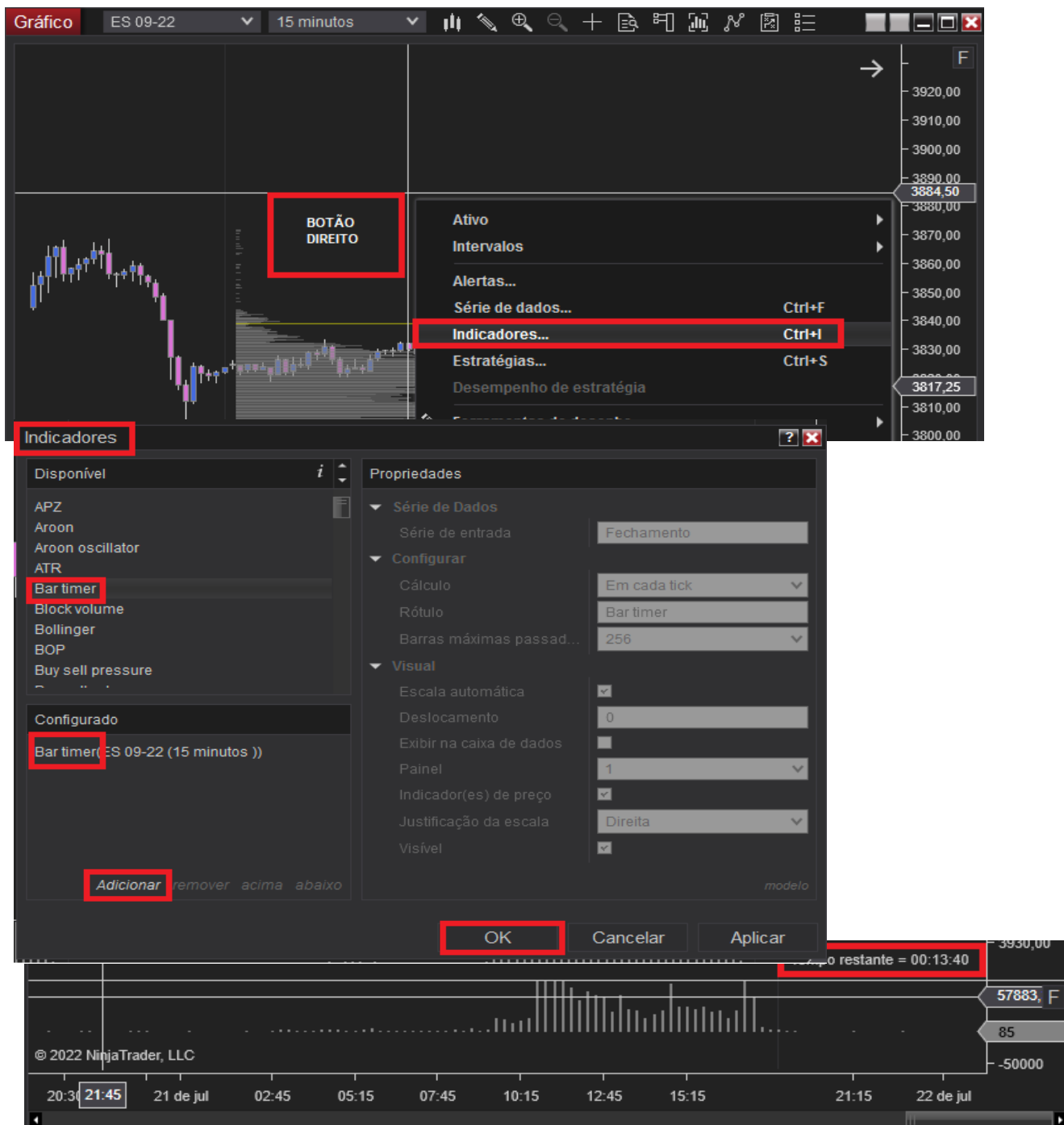

RESULTADOS DAS OPERAÇÕES COM INCLUSÃO DA CORRETAGEM

Central de Controle da plataforma NinjaTrader, clicar com o botão direito na sua conta. (Real ou Simulador)

Editar Conta

Corretagem:

Direct: Plataforma Gratuita

Lease: Plataforma Concessão/Alugada

Lifetime: Plataforma Paga/Pagamento único

Conexão	Nome p	Poder de c	Valor em c	Margem ir	Margem ir	Margem ir	Margem ir	Liquidaçã	PnL bruto	PnL realiz	PnL não rt	PnL total
	Sim101	\$ 0,00	\$ 0,00	\$ 0,00	\$ 0,00	\$ 0,00	\$ 0,00	\$ 0,00	\$ 0,00	\$ 0,00	\$ 0,00	\$ 0,00

Adicionar conta de simulação...

Editar conta...

Remover conta

Zerar todas as posições de contas selecionadas

Sempre No Topo

Conta

Propriedades

▼ Geral

Nome

Sim 101

Moeda

Dólar E.U.

Corretagem

NinjaTrader... Visualizar ▼

Tamanho do lote de Forex

<Nenhum>

Valor inicial

NinjaTrader Brokerage Direct Visualizar

Tamanho Max de ordem

NinjaTrader Brokerage Lease Visualizar

Tamanho máximo de posi...

NinjaTrader Brokerage Lifetime Visualizar

Risco

<Nenhum>

Valor mínimo em dinheiro

0

redefinir

OK

Cancelar

REPLAY DE MERCADO

The screenshot shows the NINJATRADER software interface. The 'Ferramentas' (Tools) menu is open, and the 'Exportar' (Export) option is highlighted. The 'Histórico de dados' (Data History) window is also open, showing a table with columns for 'Ativo' (Asset) and 'Data' (Date). The 'Ativo' column is set to 'ES 09-22' and the 'Data' column is set to '04/08/2022'. The 'Baixar' (Download) button is highlighted. The 'Conexões' (Connections) menu is also open, showing the 'Playback Connection' option highlighted.

Ferramentas

- Simbolos
- Listas de simbolo
- Gerenciamento de banco de dados
- Hot Keys
- Histórico de dados
- Corretagem
- Risco
- Horário de Negociação
- Importar
- Exportar**
- Remove o conjunto NinjaScript...
- Modo de simulação global
- Opções

Histórico de dados

▶ Baixar

▶ Importar

▶ Exportar

▼ Obter dados de repetição de mercado

Ativo	Data
ES 09-22	04/08/2022

Baixar

Conexões

- Kinetick – End Of Day (EOD)
- Meu NinjaTrader Continuo
- NOX
- Playback Connection**
- Simulated Data Feed

Reprodução 22/07/2022 01:00:00

● Repetição de mercado ● Histórico

Start 22/07/2022 Fim 30/07/2022

▶ 1x

MARCAÇÃO DO CROSSHAIR EM VÁRIOS FRACTAIS

Nos gráficos desejados selecionar: Crosshair > Global ou CTRL + N.

O cursor irá aparecer em todos os fractais em que o crosshair foi alterado.

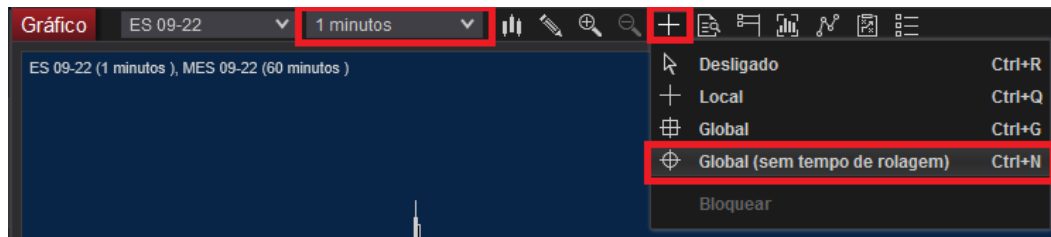

FERRAMENTAS DE DESENHO - (TELHA DE FERRAMENTA DE DESENHO / DRAWING TOOL TILE)

Atalho para ferramentas de desenho:
Linhas, Texto, Marcar regiões, Fibonacci.

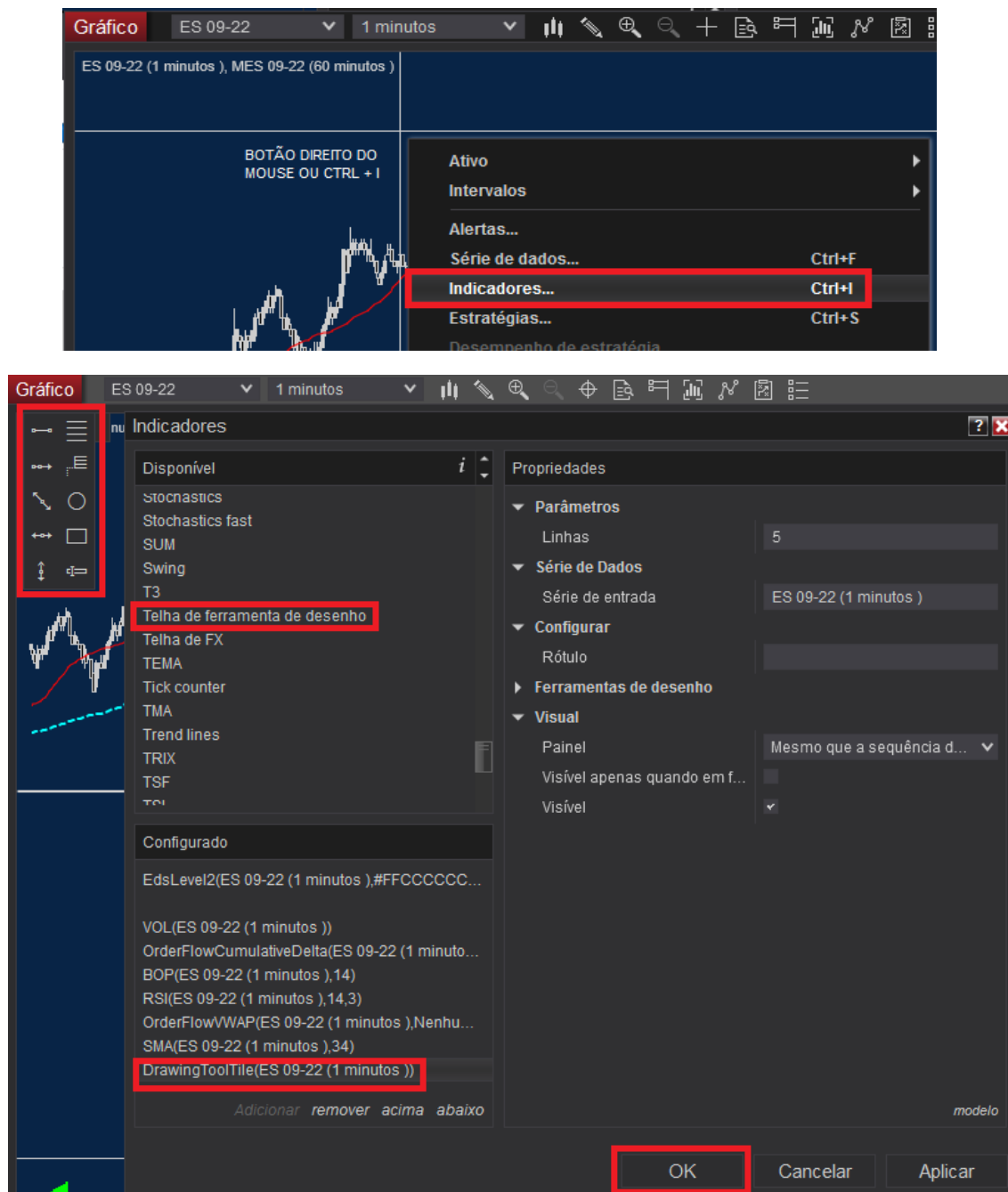

MARGEM E POSITION SIZE

Margem mínima em conta exigida pela corretora

E-MINI S&P 500 FUTURES (ES) – 500 USD POR CONTRATO

MICRO E-MINI S&P500 FUTURES (MES) – 50 USD POR CONTRATO

Margem mínima indicada pela AAR para o Micro: 100 USD por contrato.

VALORES

E-MINI S&P 500 FUTURES (ES) –

UM PONTO = 4 TICKS = 50 USD POR PONTO / UM TICK = 0,25 = 12,50 USD POR TICK

MICRO E-MINI S&P500 FUTURES (MES)

UM PONTO = 4 TICKS = 5 USD POR PONTO / UM TICK = 0,25 = 1,25 USD POR TICK

POSITION SIZE

Quantidade de Pontos x Quantidade de Contratos x 50 (ES) ou 5 (MES) = Valor

Exemplo: Stop de 03 (três) pontos utilizando 02 (dois) contratos no Micro de S&P500 (MES).

3 x 2 x 5 = 30 USD de STOP.

TAXAS

Plataforma:

Vitalícia – , 0,09 USD por microcontrato

Concessão/Aluguel – 0,25 USD por microcontrato

Gratuita – 0,35 USD por microcontrato

Bolsas CME	Grupo de Produtos	Código do Produto	Produtos	Margem Intradiária	Margem Inicial	Manutenção de Margens	Limites de Posição Predefinidos	Especificações	Todas as Taxas¹ (Tipo de Licença)		
	Índices de Ações										
	EMD	EMINI MIDCAP FUTURES	1000	14850	13500	25	Mais Informações	2.04	2.44	2.74	
	ES	E-MINI S&P 500 FUTURES	500	11550	10500	100	Mais Informações	2.04	2.44	2.74	
	MES	MICRO E-MINI S&P500 FUTURES	50	1155	1050	100	Mais Informações	0.56	0.72	0.82	
	NQ	E-MINI NASDAQ 100 FUTURES	1000	16500	15000	50	Mais Informações	2.04	2.44	2.74	
	MNQ	MICRO E-MINI NASDAQ 100 FUTURES	100	1650	1500	50	Mais Informações	0.56	0.72	0.82	
	RTY	E-MINI RUSSELL 2000	500	6050	5500	50	Mais Informações	2.04	2.44	2.74	
	M2K	MICRO E-MINI RUSSELL 2000	50	605	550	50	Mais Informações	0.56	0.72	0.82	

TRADINGVIEW - INDICADORES

NOME DO SCRIPT		
★	Balance of Market Power	ceyhun
★	Cumulative Volume Delta	Ankit_1618
★	EMA SMA MultiCombo 2.0	Bubsan
★	Indicador de Divergência	
★	Indicator: Weis Wave Volume [LazyBear]	LazyBear
★	Session Volume Profile HD UPDATED	
★	Tape [LucF]	LucF
★	Volume	

SOLUÇÃO DE PROBLEMAS

TRADINGVIEW

<https://br.tradingview.com/support/solutions/43000635187/#:~:text=Como%20primeira%20coisa%20a%20fazer,TradingView%20Desktop%20em%20seu%20computador>

FRAMEWORK 4.8 (NECESSÁRIO PARA INSTALAÇÃO DO NINJATRADER)

<https://support.microsoft.com/pt-br/topic/microsoft-net-framework-4-8-para-windows-10-vers%C3%A3o-1709-windows-10-vers%C3%A3o-1803-windows-10-vers%C3%A3o-1809-e-windows-server-2019-9e61c44e-08d2-f20d-c890-9ed873d9dba0>

GUIA NINJATRADER 8

<https://ninjatrader.com/pt/support/helpGuides/nt8/>

INDICAÇÃO DE LEITURA

- 1 - A Complete Guide To Volume Price Analysis (Anna Coulling)
- 2 - A Metodologia Wyckoff em Profundidade (Rubén Villahermosa)
- 3 - Wyckoff 2.0: Estructuras, Volume Profile y Order Flow (Rubén Villahermosa)
- 4 - O Trader Vencedor / Trading in the Zone (Mark Douglas)

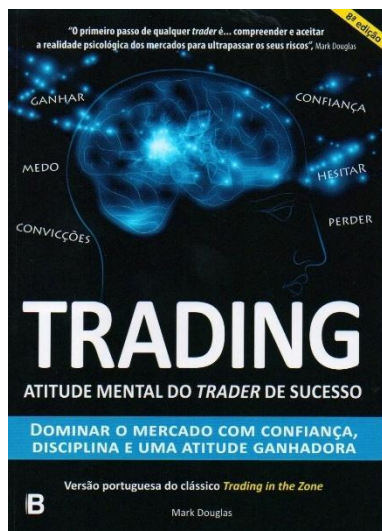

Mark Douglas

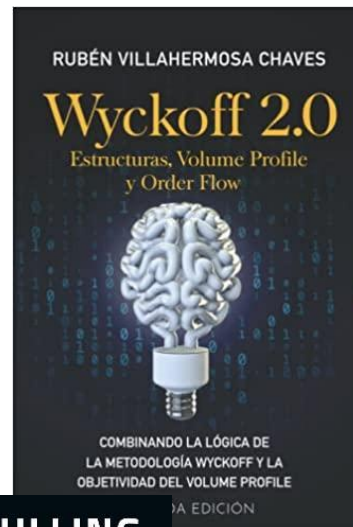
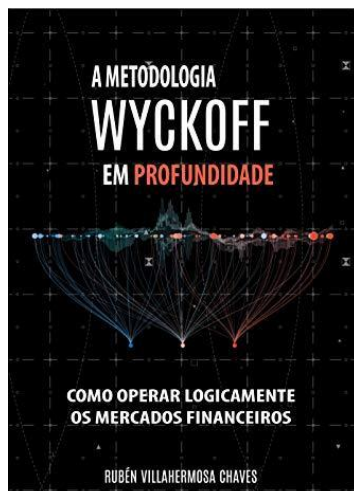
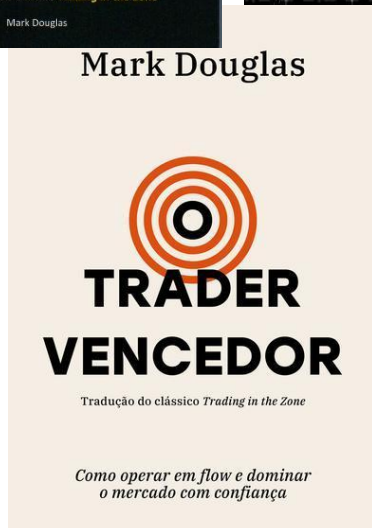

ANNA COULLING

