

ROUPARIA (SUJA E LIMPA)

MÓDULO 08 - APOIO TÉCNICO / LOGÍSTICO

RDC 50 - PÁG. 77 - PROCESSAMENTO DE ROUPA

UNIDADE / AMBIENTE	DIMENSIONAMENTO	
	QUANTIFICAÇÃO (min.)	DIMENSÃO (min.)
<i>Processamento de Roupas</i> ¹	Deve existir quando houver internação de pacientes. A unidade pode estar dentro ou fora do EAS	<ul style="list-style-type: none"> EAS que processem até 100 kg de roupa/dia=26 m² EAS que processem de 100 a 200 kg de roupa/dia=36 m² EAS que processem de 201 a 400 kg de roupa/dia=60 m² EAS que processem de 401 a 1500 kg de roupa/dia=0,17 m² para cada kg de roupa/dia EAS que processem acima de 1500 kg de roupa/dia=0,15 m² para cada kg de roupa/dia <p>Cálculo do peso: $PRP = TP \cdot KPD \cdot 7 \text{ dias}$ para EAS com ----- internação NDT</p>
Sala para recebimento, pesagem, classificação e lavagem (área "suja")	1	25 % da área total (+ DML e banheiro)
Salão de processamento composto de (área "limpa"):		
• Área para centrifugação	1	45 % da área total (com DML)
• Área de secagem	1	
• Área de costura	1	
• Área de passagem (calandra, prensa e ferro)	1	
• Área de separação e dobragem	1	
• Área para armazenagem/distribuição	1	30 % da área total
Sala do gerador de ozônio	1 quando forem utilizadas máquinas lavadoras a base de ozônio	ADE
Sala para lavagem de roupas	Sala específica para EAS destinados exclusivamente à assistência ambulatorial de saúde mental. Neste caso excluem-se todas as demais salas.	8,0 m² com largura mínima igual à 1,5 m
Rouparia	1 em cada unidade funcional que tenha pacientes	2,2 m². Pode ser substituída por armários exclusivos ou carros roupeiros
Sala de armazenagem geral de roupa limpa (rouparia geral)	1 quando não existir lavanderia no EAS	Área para no mínimo dois carros de roupa limpa
Sala de armazenagem geral de roupa suja	1 quando não existir lavanderia no EAS	Área para no mínimo dois carros de roupa suja

AMBIENTES DE APOIO:

- Banheiro para funcionários (exclusivo para sala de recebimento. Barreira para sala)
- Depósito de material de limpeza (exclusivo para sala de recebimento)
- Depósito de material de limpeza
- *-Sanitários para funcionários ("in loco" ou não)
- *-Sala administrativa (obrigatória quando o processamento for acima de 400 Kg/dia)

PROGRAMA DE ARQUITETURA PARA ROUPARIA (SUJA E LIMPA)

- ▶ VESTIÁRIO COM SANITÁRIO, DE BARREIRA PARA (ROUPARIA SUJA)
- ▶ DML EXCLUSIVO PARA ÁREA SUJA
- ▶ SALA DE ROUPARIA SUJA COM BALANÇA
- ▶ SALA DE ROUPARIA LIMPA
- ▶ SALA DE COSTURA
- ▶ SALA ADM
- ▶ DML (ÁREA LIMPA)
- ▶ SANITÁRIO PARA ÁREA LIMPA

PROGRAMA DE ARQUITETURA PARA LAVANDERIA

- ▶ VESTIÁRIO COM SANITÁRIO, DE BARREIRA PARA ÁREA SUJA
- ▶ DML EXCLUSIVO PARA ÁREA SUJA
- ▶ LAVANDERIA (ÁREA SUJA)

ROUPARIA LIMPA + ROUPARIA SUJA 142 m²

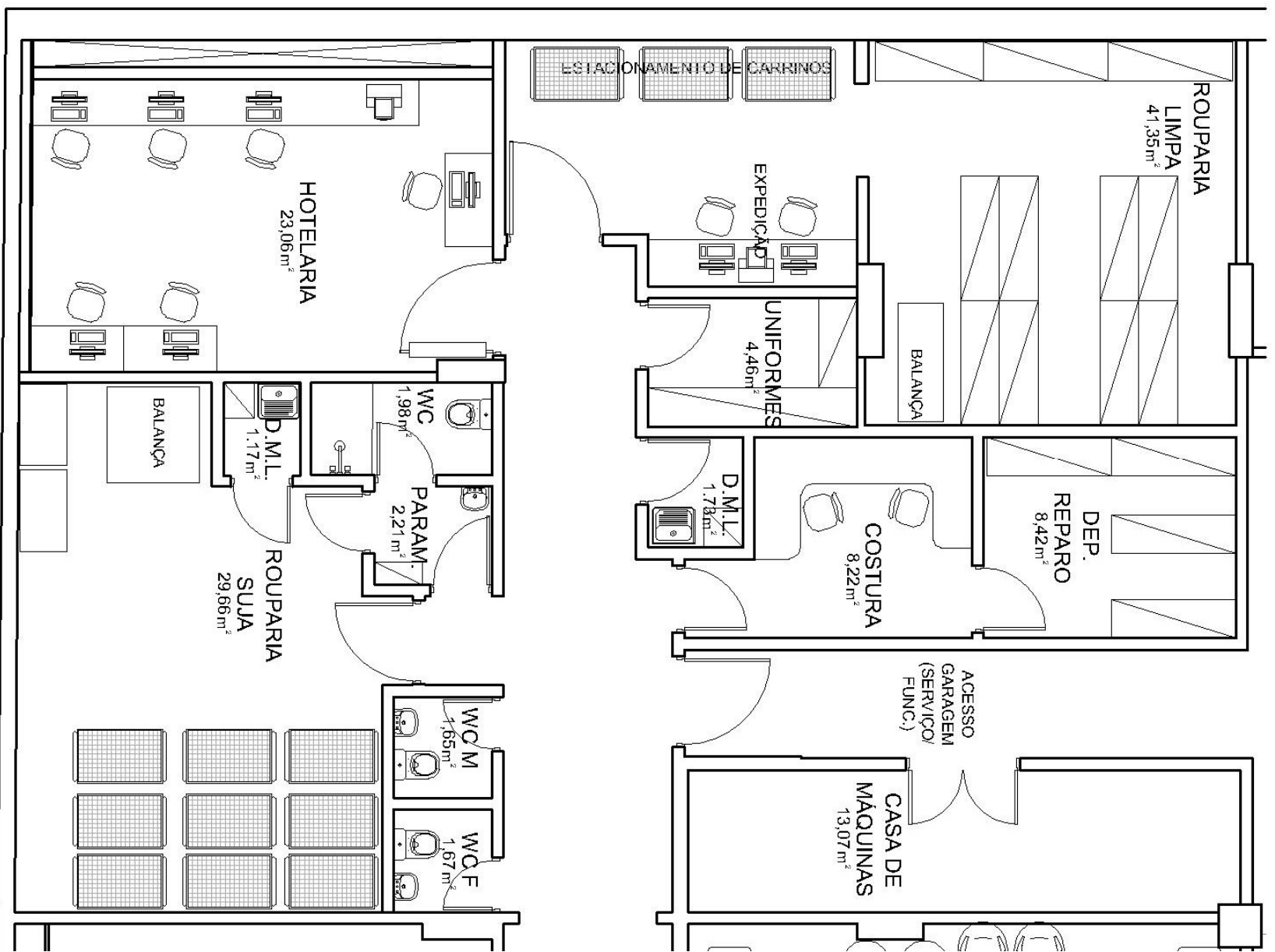

LAVANDERIA + ROUPA LIMPA 275 m²

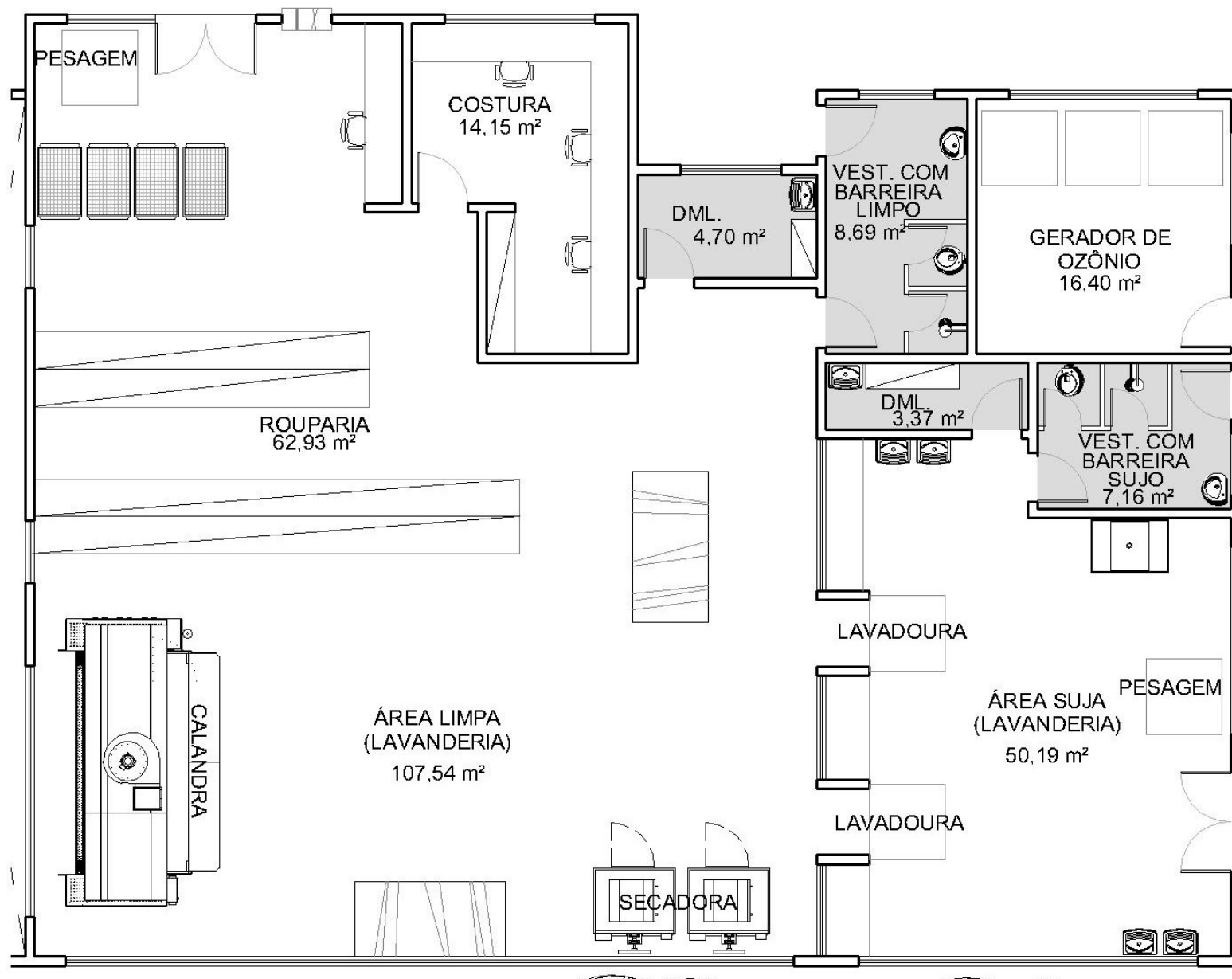

MATERIAIS:

PISOS:

- PORCELANATO / CERÂMICA
- GAIL (LAVANDERIA)

PAREDE:

- CERÂMICA
- PINTURA ACRÍLICA/PINTURA EPÓXI

TETO / ILUMINAÇÃO:

- GESSO LISO COM PINTURA ACRÍLICA
- LUMINÁRIAS FECHADAS

VENTILAÇÃO:

- AR CONDICIONADO DE CONFORTO
- JANELAS

BANCADAS:

- GRANITO
- AÇO INOX
- LAMINADO MALAMÍNICO