

01 FACHADA NORTE | ESCALA 1 : 50

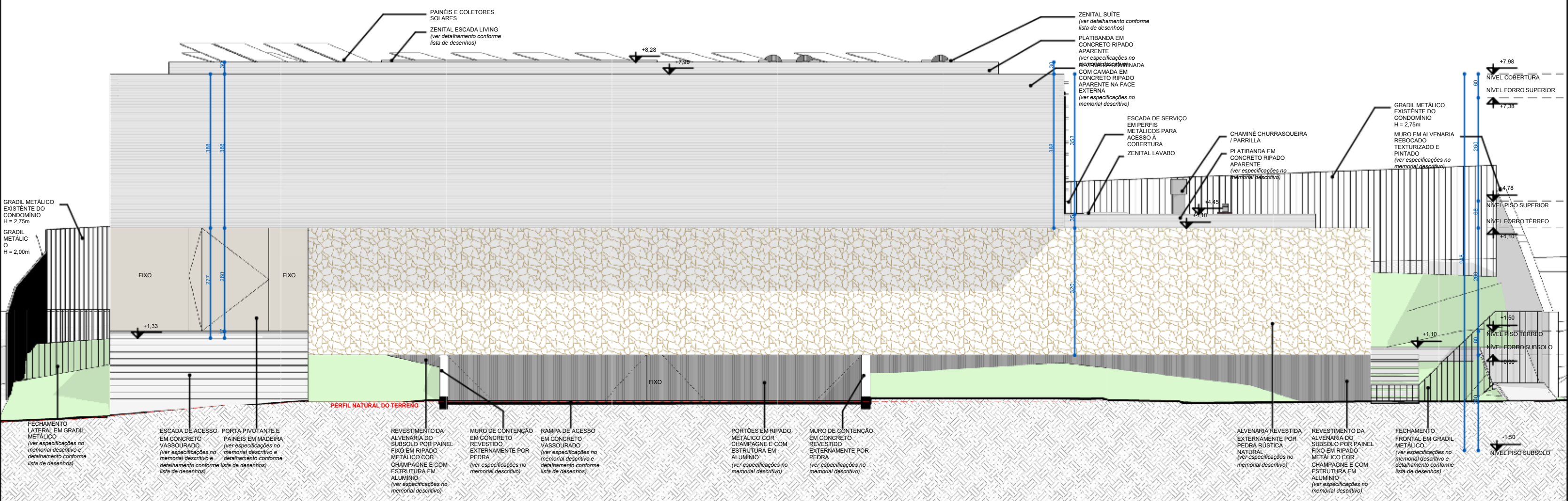

02 FACHADA SUL | ESCALA 1 : 50

## NOTAS

- Todas as medidas são expressas em centímetros, exceto cotas altimétricas que são expressas em metros.
- Deverão ser observados os Projetos Complementares segundo Lista Geral de Desenhos **1601\_PE\_LD**.
- Conferir especificações no Memorial Descritivo **1601\_PE\_MD**.

## REVISÕES

REVISÃO	DATA	DESCRIÇÃO	DESENHO
0	08.03.2016	EMISSÃO INICIAL	LN
1	11.04.2016	LANÇAMENTO ESTRUTURAL E REVISÃO GERAL	LN
2	09.04.2016	REVISÃO ESTRUTURAL E DETALHAMENTOS	LN
3	11.10.2016	AJUSTE PACOTE DE LAJE PAV. TERREO	LN

# ARCHI REVOLUTION

## TERMO DE DIREITOS AUTORAIS E DE PROPRIEDADE INTELECTUAL

Projeto arquitetônico de propriedade intelectual de Mader Arquitetos Associados / Arq. Leonardo Mader.

Material com fins didáticos e uso exclusivo do treinamento online ARCHI REVOLUTION ministrado pelo Arq. Leonardo Mader.

É expressamente proibida qualquer reprodução ou publicação, em meio digital ou impresso, do presente material.

O não cumprimento deste Termo de Direitos Autorais e de Propriedade Intelectual acarretará todos os efeitos de ordem penal, civil e administrativa contra seus transgressores.

© Todos os direitos reservados 2021 Mader Arquitetos Associados.

PROJETO ARQUITETÔNICO	<b>MADER</b> AV. NILO PEÇANHA 3228, ATUM 2º ANDAR CEP 91330-001   PORTO ALEGRE / RS INFO@MADER.COM.BR WWW.MADER.COM.BR				
PROJETO	ARQ. LEONARDO MADER CAU 76603-8   RESPONSÁVEL TÉCNICO				
TÍTULO DESENHO	CASA TREZE RUA ABC, 123 CENTRO PORTO ALEGRE - RS				
	NOME DO CLIENTE RG 0000000000   PROPRIETÁRIO				
	FACHADA NORTE E SUL				
0000000000	1601	PE	A	4001	3
1601_PL_A_4001_3.pdf	1 : 50	01.01.2021	LN	LM	