



GUIA PRÁTICO E BÁSICO PARA RENDIMENTO VARIÁVEL EM FOREX

#VidaAoSeuDinheiro #DinheiroVivo
#VidaAoSeuDinheiro

Olá Visionário.

Você está recebendo o GUIA PRÁTICO E BÁSICO PARA instalar o MetaTrader 4, o aplicativo padrão para operar no FOREX.

Quer saber mais sobre Forex?

Assista esse pequeno [VÍDEO](#) bem explicativo.

<https://www.youtube.com/watch?v=McOi6P6gsdQ> carregando o servidor novo

Informações importantes:

- Quer aprender mais sobre o MetaTrader 4?
 - Acesse esse vídeo muito explicativo e passo-a-passo no YouTube <https://www.youtube.com/watch?v=wBpOpKGmMCc>

Siga o passo a passo aqui descrito nesse e-Book e APRENDERÁ como instalar o MT4 para o seu Broker e já poderá começar as negociações e lucros, além também de aprender a instalar o robô gratuito para testar as estratégias.

Baixando e Instalando o MT4

Este é o tutorial que lhe ajudará a instalar e configurar o robô que você adquiriu no MT4. Tenha ciência que existe um risco nível 4 em uma escala de 1 a 4 em utilizar robôs traders. É um robô para ser utilizado em conta **DEMONSTRATIVA** antes de contas reais. **Não nos responsabilizamos pela perda de capitais.**

Vamos então aos passos que você deve seguir corretamente para melhor uso do Robô Scalper ICashWizerFX.

Realizando o download do MT4 na corretora Forex JustForex.

Clique nesse link ([Baixar MT4](#)) e proceda conforme as figuras abaixo para ter seu MetaTrader 4 instalado.

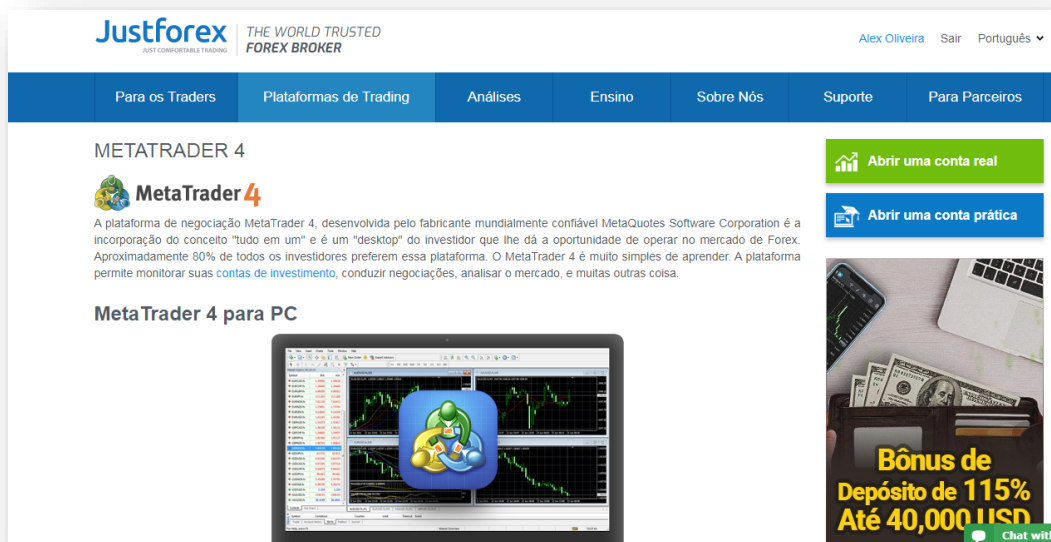

Role a página para baixo até encontrar o Botão “Baixar o MetaTrader 4 para PC” e clique nele para fazer o Download.

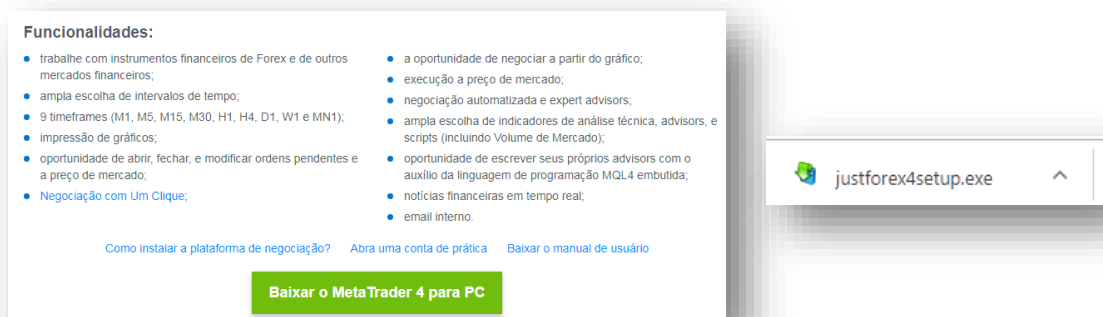

Após o download do instalador, basta clicar e seguir o passo-a-passo até concluir a instalação.

Sua tela será parecida com essa abaixo. Parabéns, seu MT4 foi instalado com êxito.



Agora precisamos configurar a conta DEMONSTRATIVA que criamos no Back Office. Para isso irá abrir seu e-mail e conferir as seguintes informações sobre sua conta:

- Número da conta
- Senha
- Servidor

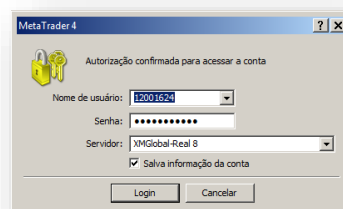

Com essas informações em mãos, basta efetuar o login e aguardar carregar as informações da conta.

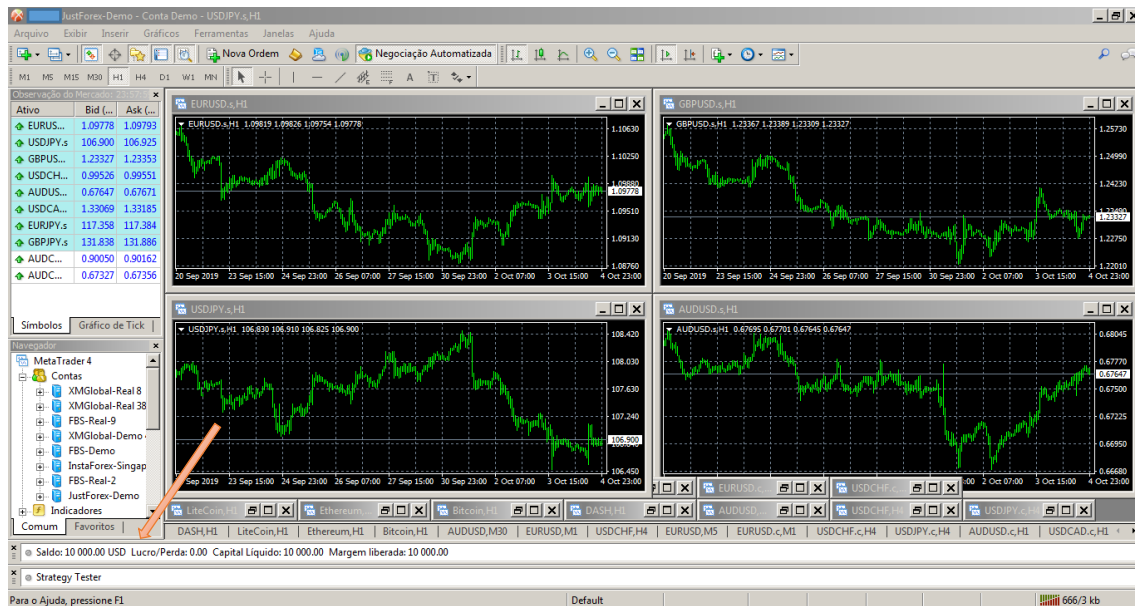

Se você chegou até aqui, basta seguir com a instalação e configuração do seu robô trader.

Realizando a instalação do Expert Advisor (Robô Trader) no MT4.

1. Clique em “Arquivo” e depois em “Abrir pasta de dados”.

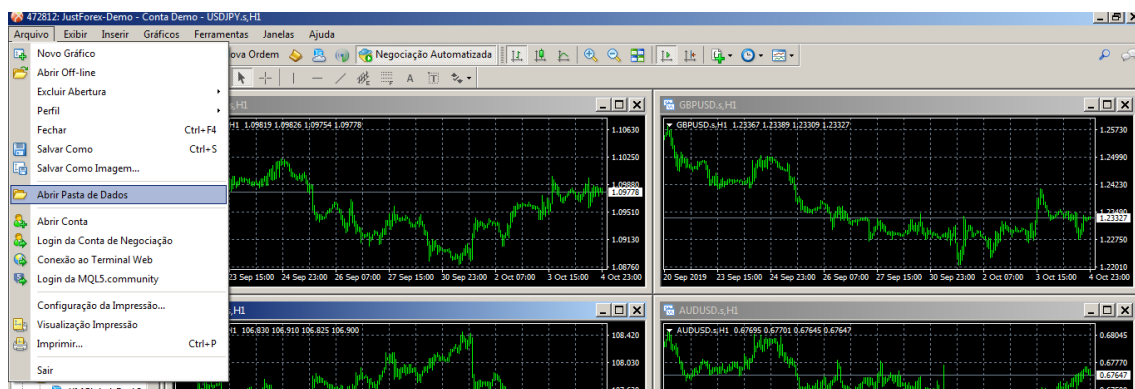

2. Na pasta que abrir, abra a “MQL4” e logo em seguida “Experts”. Dentro da pasta “Experts”, cole o arquivo que recebeu junto com esse material com o nome de “Scalper ICashWizerFX.ex4”
3. Volte a pasta “MQL4” e abra “Templates”. Aqui cole o arquivo “GalinhaDosOvosDourados.tpl”

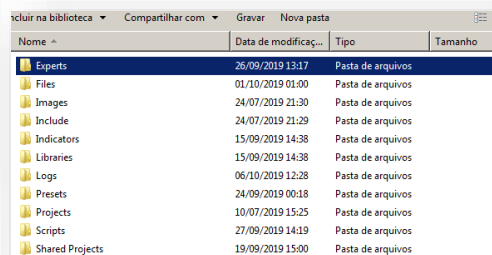
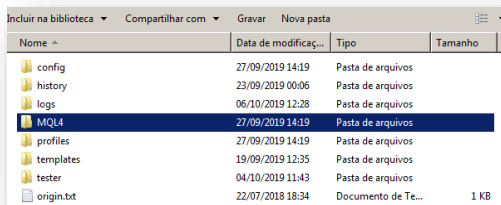

Agora é só fechar e abrir o MT4 novamente que o robô irá aparecer em “Expert Advisor” no menu “Navegador” a esquerda do seu MT4.

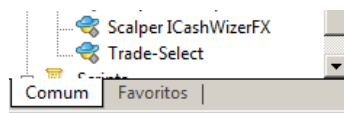

Agora com o Robô instalado, basta adicionar ele no gráfico do par de moedas “EURUSD” no TimeFrame de M1, mas antes NÃO ESQUEÇA DE ATIVAR O BOTÃO “NEGOCIAÇÃO AUTOMATIZADA”. Como na Imagem ao lado.

Para Adicionar o gráfico citado basta clicar no Menu “Arquivo” e logo em seguida em “Novo Gráfico”. Logo em seguida escolha o “EURUSD”. Depois clique no Menu “Gráficos”, vá em “Periodicidade” e “1 Minuto”.

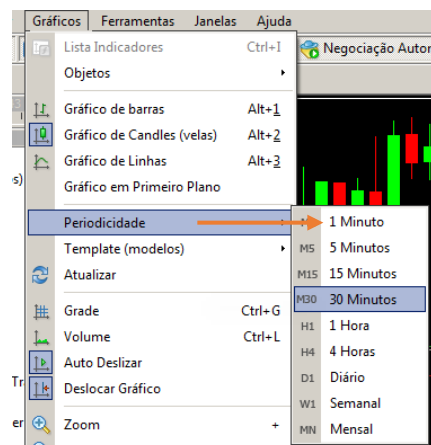
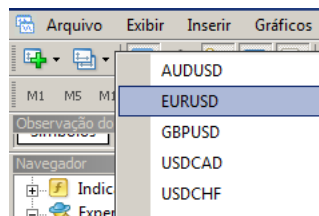
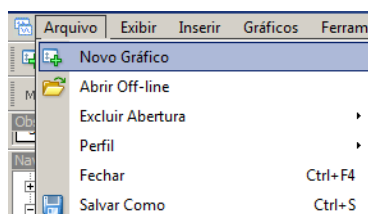

Feito isso clique novamente no Menu “Gráficos” e agora vá para “Templates” e escolha o ICashWizerFX DayTrade2018, como na imagem.

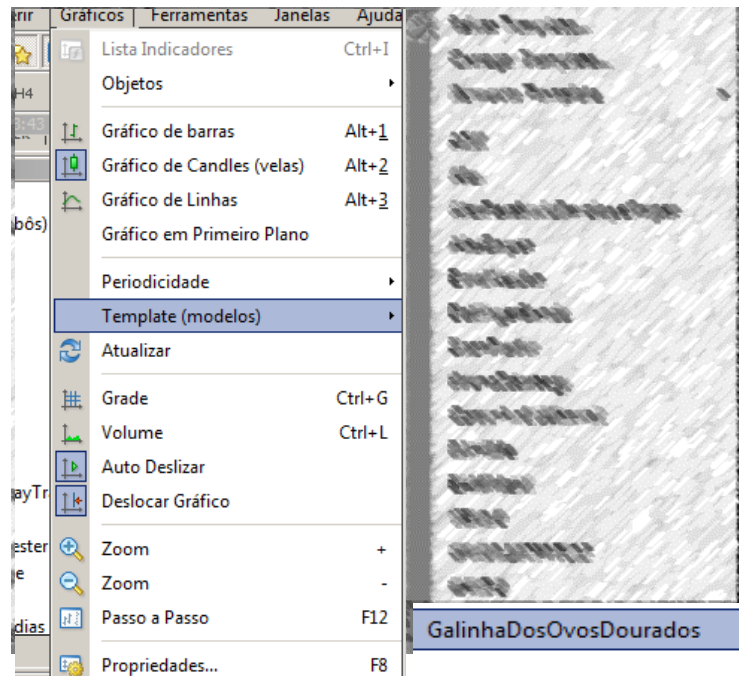

E então sua tela será semelhante a essa:

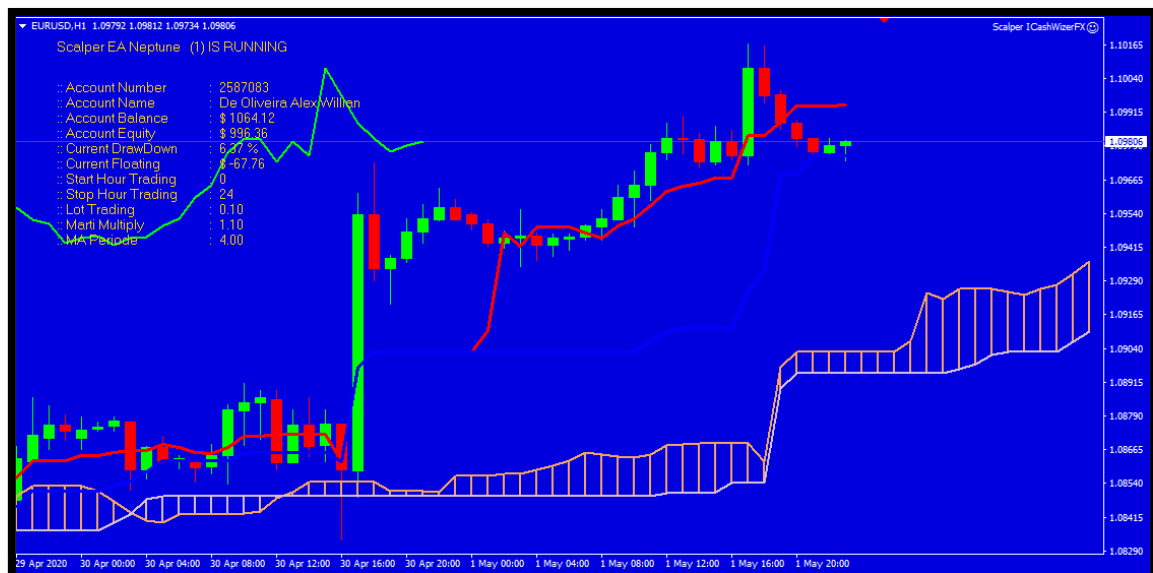

Quem somos?

A iCashWizer FX trabalha para libertar as pessoas do sistema de rendimentos ultrapassados e limitados. Desenvolvemos estratégias automatizadas para pessoas que querem aprender a operar no mercado de Criptoativos e Forex.

#VidaAoSeuDinheiro #DinheiroVivo

Entre em contato conosco através do e-mail icashwizerfx@outlook.com e peça robôs gratuitos para que possa testar em contas demonstrativas e conferir você mesmo(a) os resultados que pode alcançar.

Até nosso próximo encontro.

#VidaAoSeuDinheiro #DinheiroVivo



Explicações Da Estratégia Utilizada

A estratégia utilizada nesse guia se dá através do uso de um robô trader do tipo Scalper (Expert Advisor) com a configuração personalizada da ICashWizer FX.

O risco de perda aceito pela configuração que será configurada é de até 55% do capital, desde que o valor do seu capital não seja menor que **\$3000 USD**. Onde, já foi testado que o robô recupera essa perda no decorrer do tempo. Aconselhamos não interferir nas operações, a não ser que você saiba o que esteja fazendo, ou atinja esse percentual de risco citado.

Importante: Não existe, ainda, nenhum robô disponível no mercado com tomada de decisões a fim de não obter perdas nos movimentos dos pares de moeda. Então, o que buscamos com o uso de automatização é otimizar os ganhos e minimizar as perdas. No entanto, a tomada de decisão final, sempre será sua.

Com isso, vale a pena salientar que é de total responsabilidade sua, **COMPRADOR**, acompanhar durante todo o tempo em que o robô estiver funcionando o saldo das operações abertas (trades open ou flutuante) e o saldo de capital (equity). No exemplo abaixo o valor das operações abertas é de \$ -222.15 e o saldo de capital é de \$2,318.93 USD, o que equivale a 0,95%.

Ordem /	Horario	Tipo	Tama...	Ativo	Preço	S / L	T / P	Preço	Permanen...	Lucro
2010418508	2018.08.27 03:47:53	buy	0.51	eurusd	1.16388	1.15775	1.16651	1.16231	0.00	-80.07 ✕
2010419861	2018.08.27 06:14:49	sell	0.01	usdjpy	111.052	0.000	110.952	111.071	0.00	-0.17 ✕
2010419863	2018.08.27 06:14:49	sell	0.01	usdjpy	111.052	0.000	110.952	111.071	0.00	-0.17 ✕
2010419864	2018.08.27 06:14:50	sell	0.01	usdjpy	111.052	0.000	110.952	111.071	0.00	-0.17 ✕
2010419878	2018.08.27 06:14:23	sell	0.01	audusd	0.73256	0.00000	0.73265	0.73276	0.00	-0.20 ✕
2010419940	2018.08.27 06:25:03	buy	0.01	gbpusd	1.28603	0.00000	1.28623	1.28590	0.00	-0.63 ✕
2010419976	2018.08.27 06:30:01	sell	0.01	audusd	0.73304	0.73299	0.73194	0.73276	0.00	0.28 ✕
2010420003	2018.08.27 07:00:02	buy	0.01	eurgbp	0.90438	0.00000	0.90458	0.90415	0.00	-0.30 ✕
Saldo: 2 318.93 USD Capital Líquido: 2 096.78 Margem: 126.12 Margem liberada: 1 970.66 Nível da margem: 1662.53%										-222.15

Na tela do gráfico temos também algumas variáveis ajudando nesse cálculo. Como no exemplo abaixo apontado pelas setas azuis:

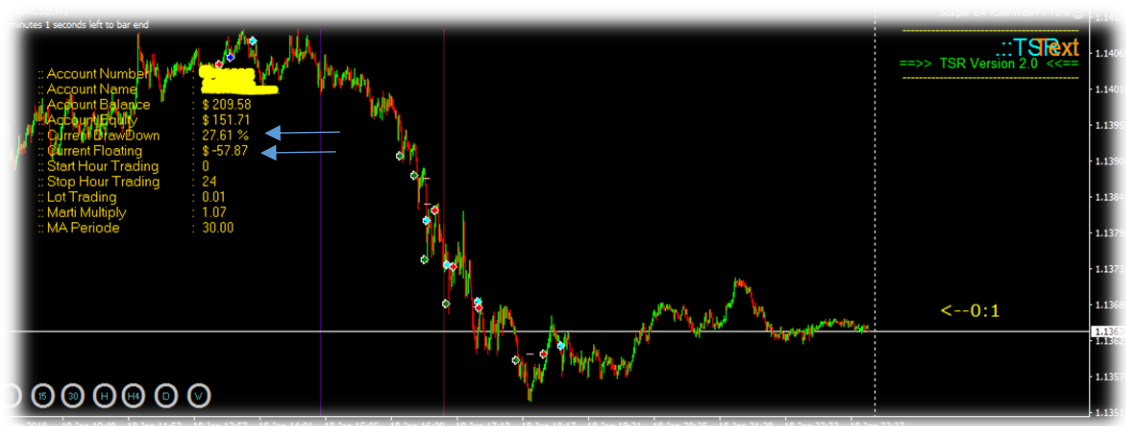

- **Current DrawDown** é a porcentagem das ordens abertas em relação ao capital da sua banca;
- **Current Floating** é a quantia em moeda das operações abertas. O quanto você está perdendo no momento.

Caso aconteça do valor de operações abertas ser maior ou igual a 55% do saldo de capital, é extremamente aconselhável desativar as operações automatizadas, ou seja, desabilitar a opção do MetaTrader4 “Negociação Automatizada” e acompanhar o andamento das operações de forma manual, tomando você mesmo a decisão de fechar ou não as operações já abertas. Vale a pena citar que ao desabilitar essa função no MetaTrader4 o robô será desativado e não poderá mais intervir nas operações abertas e muito menos abrir novas para tentar recuperar a perda. Ou seja, as operações já abertas, continuarão abertas até que você efetue o fechamento manual ou quebre sua banca.

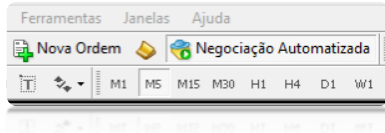

Para fechar manualmente uma operação, basta clicar no botão “X” ao lado do Lucro da operação aberta. Executando assim o valor de momento da operação. No exemplo abaixo, se fecharmos essas 3 operações sinalizadas teremos um total executado de \$- 0,65 USD

Ordem /	Horário	Tipo	Tama...	Ativo	Preço	S / L	T / P	Preço	Permanen...	Lucro
2010418508	2018.08.27 03:47:53	buy	0.51	eurusd	1.16388	1.15775	1.16651	1.16231	0.00	-80.07 ✕
2010419861	2018.08.27 06:14:49	sell	0.01	usdjpy	111.052	0.000	110.952	111.071	0.00	-0.17 ✕
2010419863	2018.08.27 06:14:49	sell	0.01	usdjpy	111.052	0.000	110.952	111.071	0.00	-0.17 ✕
2010419864	2018.08.27 06:14:50	sell	0.01	usdjpy	111.052	0.000	110.952	111.071	0.00	-0.17 ✕
2010419878	2018.08.27 06:16:23	sell	0.01	audusd	0.73256	0.00000	0.73265	0.73276	0.00	-0.20 ✕
2010419940	2018.08.27 06:25:03	buy	0.01	gbpusd	1.28603	0.00000	1.28623	1.28540	0.00	-0.63 ✕
2010419976	2018.08.27 06:30:01	sell	0.01	audusd	0.73304	0.73299	0.73194	0.73276	0.00	0.28 ✕
2010420303	2018.08.27 07:00:02	buy	0.01	eurgbp	0.90438	0.00000	0.90458	0.90415	0.00	-0.30 ✕
Saldo: 2 318.93 USD Capital Líquido: 2 096.78 Margem: 126.12 Margem liberada: 1 970.66 Nível da margem: 1662.53%										-222.15

Lembre-se O CAPITAL É SEU, não existe melhor pessoa para tomar a decisão do que deve ser feito, do que VOCÊ mesmo.

Vale a pelo salientar que essa versão utiliza-se de um robô do tipo Scalper, o que significa que ele é ESPECIALISTA em operações curtas e rápidas. No entanto, o Mercado Forex é independente e pode proceder de uma forma diferente da calculada pelas estatísticas do robô e com isso poderá ocorrer de algumas operações ficarem abertas por mais de 1 dia útil. Se isso ocorrer é muito importante estar atento as tendências para verificar se ele irá se recuperar. Em todos os testes realizados o robô se recuperou em até 3 dias úteis, mas se você não tem conhecimento de técnicas do mercado Forex, então, aconselhamos a **fechar** as operações que estejam abertas 2 dias úteis, independentemente se está com lucro ou com perda. Isso fará que o robô possa recuperar com mais facilidade o saldo perdido.

Como Proceder Após A Instalação?

Depois de instalado e configurado é de suma importância que fique atento as informações passadas pelo consultor que fizer a instalação. Os itens mais importantes para garantir o bom funcionamento do programa são:

- Conexão com o servidor da corretora – STATUS;
- Negociação Automatizada – Ativado;

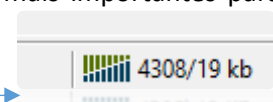

- Tempo do gráfico onde está instalado o robô – M1;
- Ícone de SMILES simbolizando que o robô está ativo e funcionando;
- Observar as Guias do MetaTrader4, “Expert Advisors (Robôs)” e “Diário” para verificar a presença de mensagens de erro. Se houver, basta reiniciar o MetaTrader4, ou seja, fechar aguardar alguns segundos e abrir novamente e então, verificar. Com isso, os erros irão cessar.

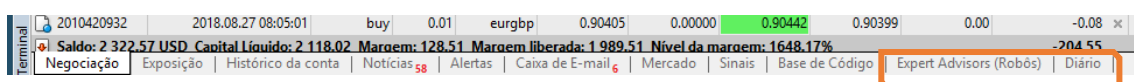
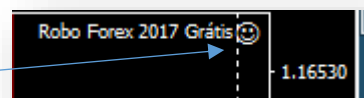

Algumas Perguntas Em Comum

- Se fechar o MetaTrader4 eu paro de perder com as operações que já estão abertas?

A resposta para essa pergunta é **NÃO**. O MetaTrader4 é um aplicativo que faz a ligação com os servidores das corretoras FOREX, então, a partir do momento que uma operação é aberta, seja ela de Compra (buy) ou Venda (sell), essa informação já foi para o servidor e só será fechada quando receber um comando para isso. Ou seja, quando alcançar o lucro informado (TakeProfit), ou o Stop informado (Stop Loss ou Stop Gain) ou no pior dos casos, quando zerar o seu saldo.

- Eu posso fazer operações manuais junto com o robô?

Sim, com certeza pode. No entanto, isso pode prejudicar o recálculo da estratégia que é realizada a cada 1 hora, o que acarreta em um descontrole e aumenta o risco de quebra da conta. *Só mecha se tiver certeza do que está fazendo.*

- Qual o horário de funcionamento do Mercado FOREX?

O Mercado Forex funciona 24h por dia de segunda a sexta-feira. No entanto, para o Brasil, o horário de início é domingo as 18h e o fechamento é na sexta-feira as 18h.

- Posso iniciar e parar o robô quando eu quiser?

Sim. Como já dissemos o capital e a responsabilidade dele é extremamente seu. Porém, para que a estratégia funcione e dê o seu melhor, é importantíssimo que as negociações automatizadas estejam ligadas e o seu robô funcionando com nossa estratégia configurada, desde a abertura do mercado até o seu fechamento, ou seja, o tempo todo. Salvo quando já atingiu o limite de perda, onde então, você deve proceder com os passos informados nesse guia.

- Fechei o gráfico que estava o robô e agora?

Basta clicar no menu “Arquivo”, em seguida na opção “Novo Gráfico” e então, escolher o “EURUSD” e seguir os passos utilizados para configuração inicial. Assim o Robô irá reconhecer as ordens já abertas, caso haja, e dará sequência na programação.

- Posso testar em uma conta Demo antes de instalar em uma Real?

Com certeza! É sempre indicado utilizar conta DEMONSTRATIVA antes da REAL.

- Onde é melhor instalar, na nuvem ou no meu PC de casa?

O local mais indicado para que esteja instalado é onde se tenha maior confiabilidade de infraestrutura digital, ou seja, uma melhor garantia de conexão com a internet e eletricidade no período em que o MetaTrader4 estiver ligado e controlando as operações.

- Preciso usar uma conta na JustForex, ICmarkets, FBS ou XMGlobal?

Indicamos a essas corretoras porque foi onde realizamos os testes de consolidação da estratégia e precisamos ter uma alavancagem de no mínimo 1:500. Sem contar que a conta precisa ser criada através do nosso link de afiliação (citado no início) para nosso controle de registros.

- Posso usar mais de 1 conta no mesmo MetaTrader4?

Infelizmente isso não é possível. O MetaTrader4 não permite o uso de mais de 1 conta ao mesmo tempo. Todas as vezes que vc conectar uma conta nova, a outra entrará em estado de stand-by, não estará sendo controlada.