

01 PLANTA BAIXA - ESCADA LIVING | ESCALA 1 : 25

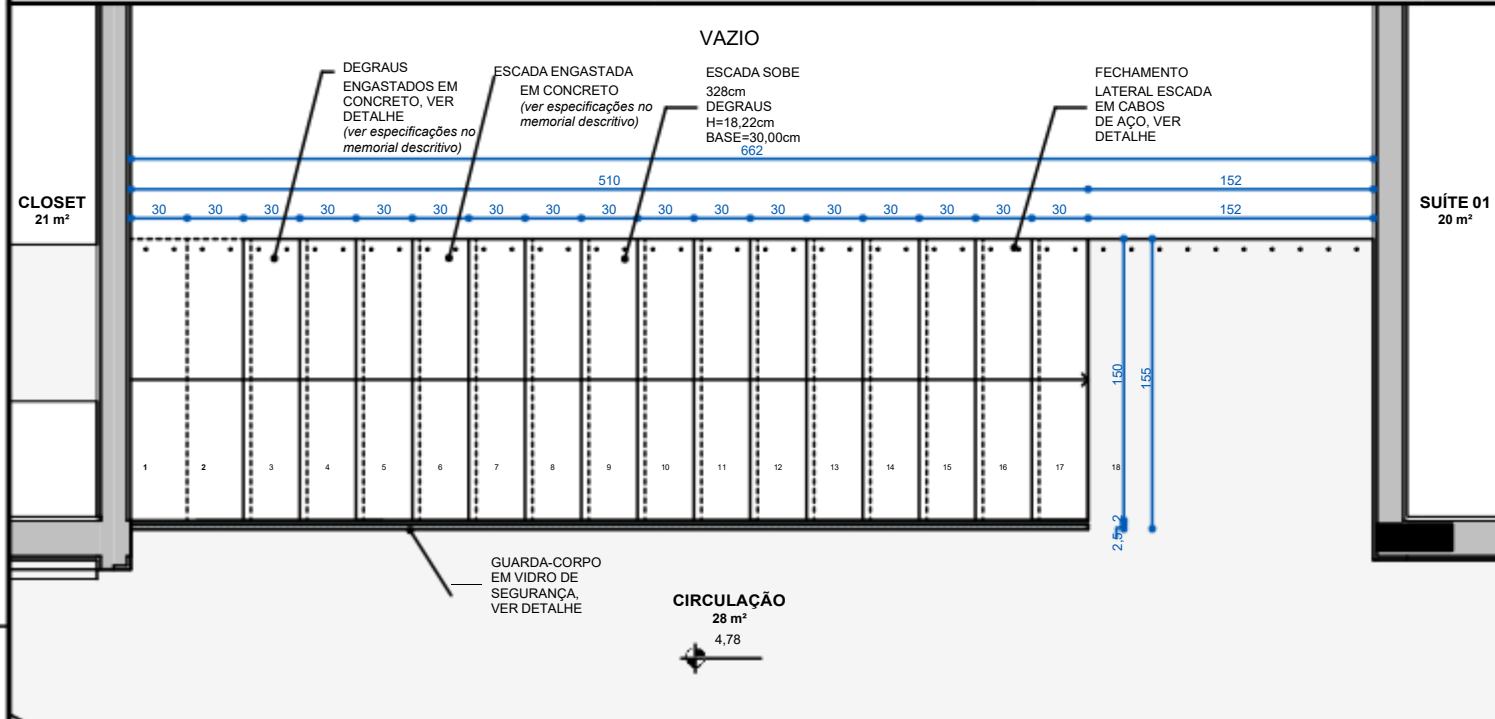

02 VISTA TOPO - ESCADA LIVING | ESCALA 1 : 25

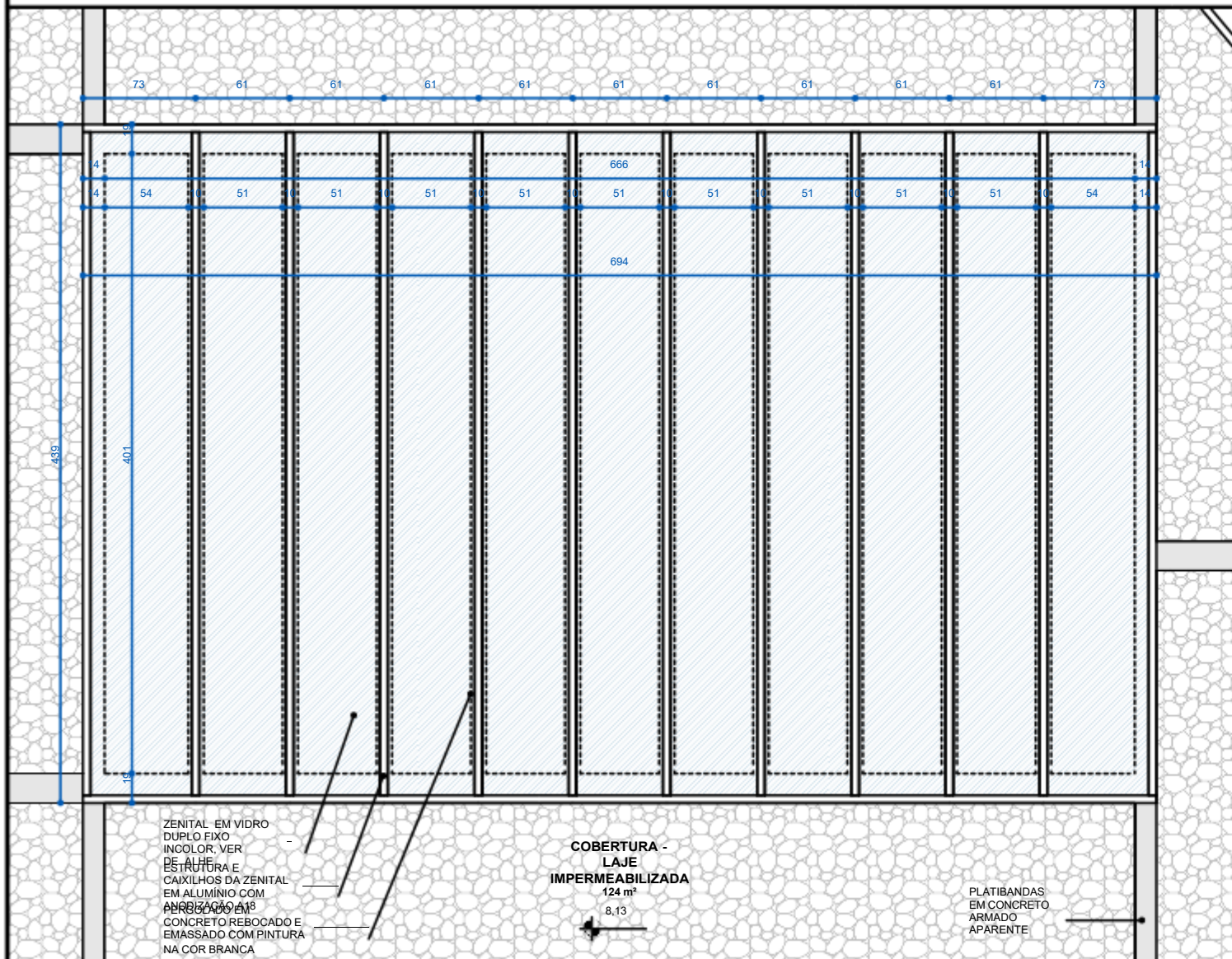

03 VISTA TOPO - ZENITAL LIVING | ESCALA 1 : 25

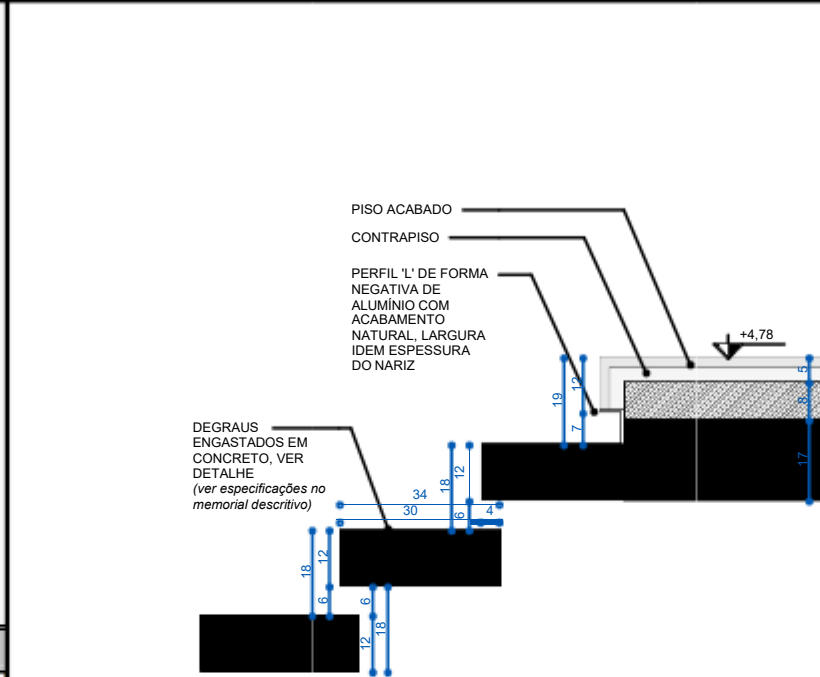

04 .DETALHE - DEGRAU | ESCALA 1 : 10

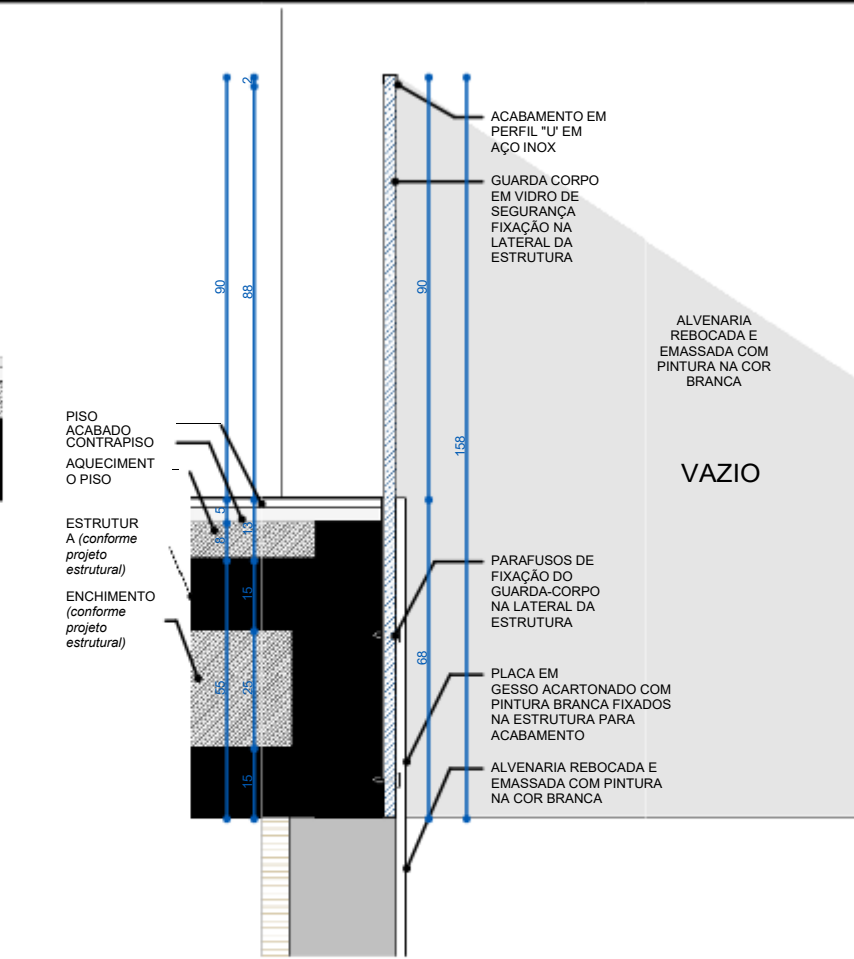

05 .DETALHE - GUARDA CORPO | ESCALA 1 : 10

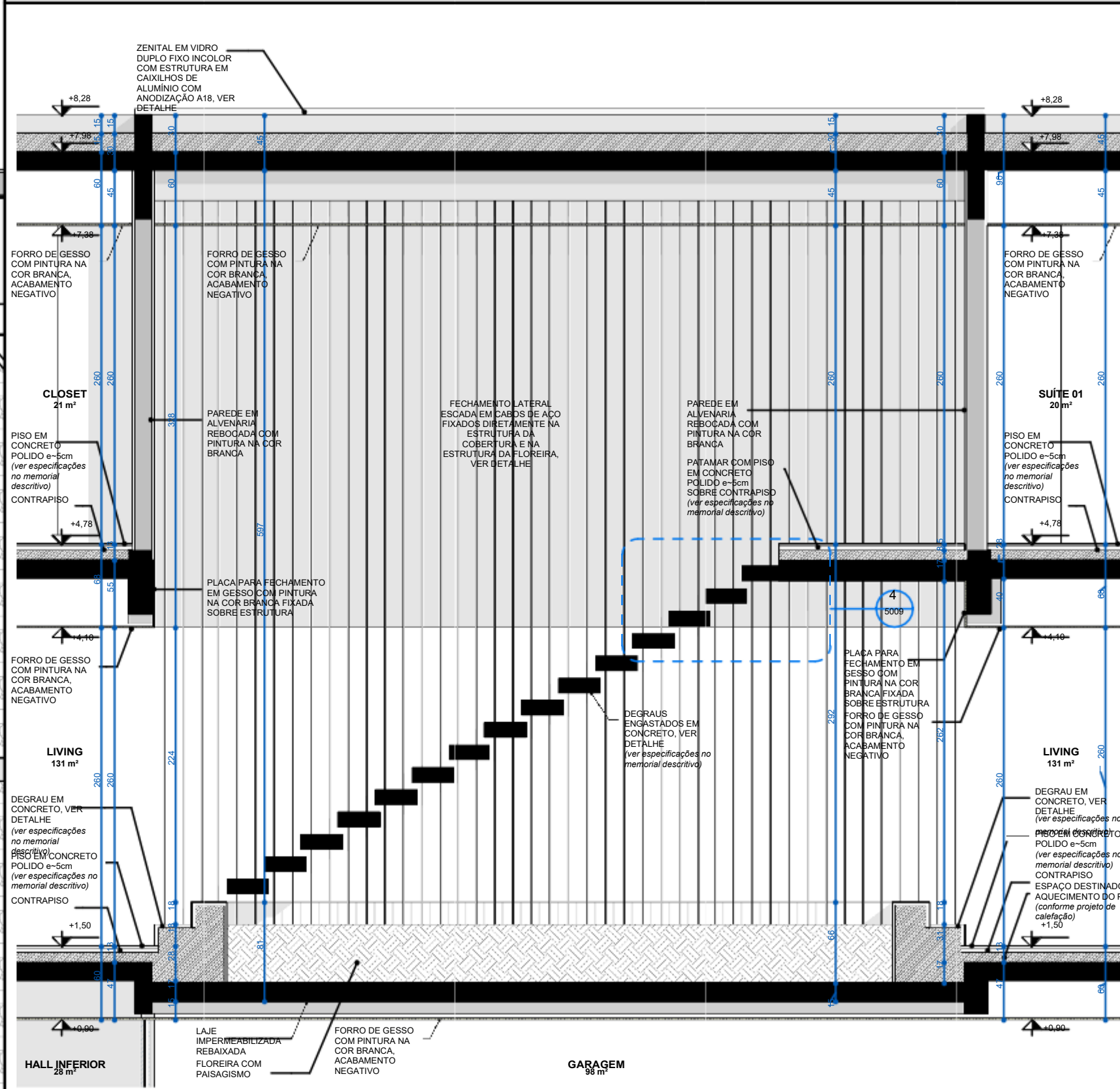

06 CORTE LONGITUDINAL 01 - ESCADA LIVING | ESCALA 1 : 25

NOTAS

- Todas as medidas são expressas em centímetros, exceto cotas altimétricas que são expressas em metros.
- Deverão ser observados os Projetos Complementares segundo Lista Geral de Desenhos **1601_PE_LD**.
- Conferir especificações no Memorial Descritivo **1601_PE_MD**.

REVISÕES

REVISÃO	DATA	DESCRIÇÃO	DESENHO
0	08.03.2016	EMIÇÃO INICIAL	LN
1	11.04.2016	LANÇAMENTO ESTRUTURAL E REVISÃO GERAL	LN
2	13.06.2016	REVISÃO ESTRUTURAL E DETALHAMENTOS	LN
3	11.10.2016	AJUSTE PACOTE DE LAJE PAV. TERREO	LN

ARCHI REVOLUTION

TERMO DE DIREITOS AUTORAIS E DE PROPRIEDADE INTELECTUAL

Projeto arquitetônico de propriedade intelectual de Mader Arquitetos Associados / Arq. Leonardo Mader.

Material com fins didáticos e uso exclusivo do treinamento online ARCHI REVOLUTION ministrado pelo Arq. Leonardo Mader.

É expressamente proibida qualquer reprodução ou publicação, em meio digital ou impresso, do presente material.

O não cumprimento deste Termo de Direitos Autorais e de Propriedade Intelectual acarretará todos os efeitos de ordem penal, civil e administrativa contra seus transgressores.

© Todos os direitos reservados 2021 Mader Arquitetos Associados.

PROJETO ARQUITETÔNICO	MADER				
	AV. NILO PEÇANHA 3228, ATUM 2º ANDAR CEP 91330-001 / PORTO ALEGRE / RS INFO@MADER.COM.BR WWW.MADER.COM.BR				
PROJETO	ARQ. LEONARDO MADER CAU 76603-8 RESPONSÁVEL TÉCNICO				
TÍTULO DESENHO	CASA TREZE				
	RUA ABC, 123 CENTRO PORTO ALEGRE - RS				
	DETALHAMENTO ESCADA LIVING - PLANTAS BAIXAS, CORTE E DETALHES				
EXEMPLAR UNICO Nº	0000000000	0000000000	0000000000	0000000000	0000000000
	1601	PE	A	5009	3
AUTOR	1601_PL_A_5009_3.pdf	Como indicado	01.01.2021	LN	LM