

VESTIÁRIO

MÓDULO 08 - APOIO TÉCNICO / LOGÍSTICO

RDC 50 - PÁG. 80 - CONFORTO E HIGIENE

8.6.3	Vestiário central para funcionários e alunos (1)	1 para cada sexo	0,5 m ² por funcionário/turno, sendo 25% para homens e 75% para mulheres. 1 bacia sanitária, 1 lavatório e 1 chuveiro a cada 10 funcionários (2)
8.6.3	Sanitário para funcionários e alunos (1)	1 para cada sexo por unid. requerente	1 bacia sanitária e 1 lavatório cada 10 funcionários (2)
8.6.3	Banheiro para funcionários e alunos (1)		1 bacia sanitária, 1 lavatório e 1 chuveiro a cada 10 funcion. (2)
8.6.3	Vestiário de barreira (à ambientes específicos)	1 por unidade requerente	3,0 m ²
8.6.3	Área para guarda de pertences de funcionários e alunos	1 em cada unidade requerente	0,3 m ² por pessoa
8.6.4	Sala de espera para público		1,3 m ² por pessoa

(1) - Os sanitários e banheiros p/ deficientes tem de dar condições de uso à portadores de deficiência ambulatorial conforme norma da ABNT NBR 9050.

(2) Segundo a NR 24 - Condições sanitárias e de conforto nos locais de trabalho, do Ministério do Trabalho.

PROGRAMA DE ARQUITETURA PARA VESTIÁRIO DE FUNCIONÁRIOS

- ▶ VESTIÁRIO DE FUNCIONÁRIOS FEMININO (75%)
- ▶ VESTIÁRIO DE FUNCIONÁRIOS MASCULINO (25%)
- ▶ GUARDA DE PERTENCES SEPARADA (SE POSSÍVEL)
- ▶ CONTROLE DE ACESSO
- ▶ D.M.L. EXCLUSIVO

- ▶ *** VER NR-24 - MINISTÉRIO DO TRABALHO SOBRE AS PROPORÇÕES DE BACIAS SANITÁRIAS, CHUVEIROS E MICTÓRIOS

VESTIÁRIO 225 m²

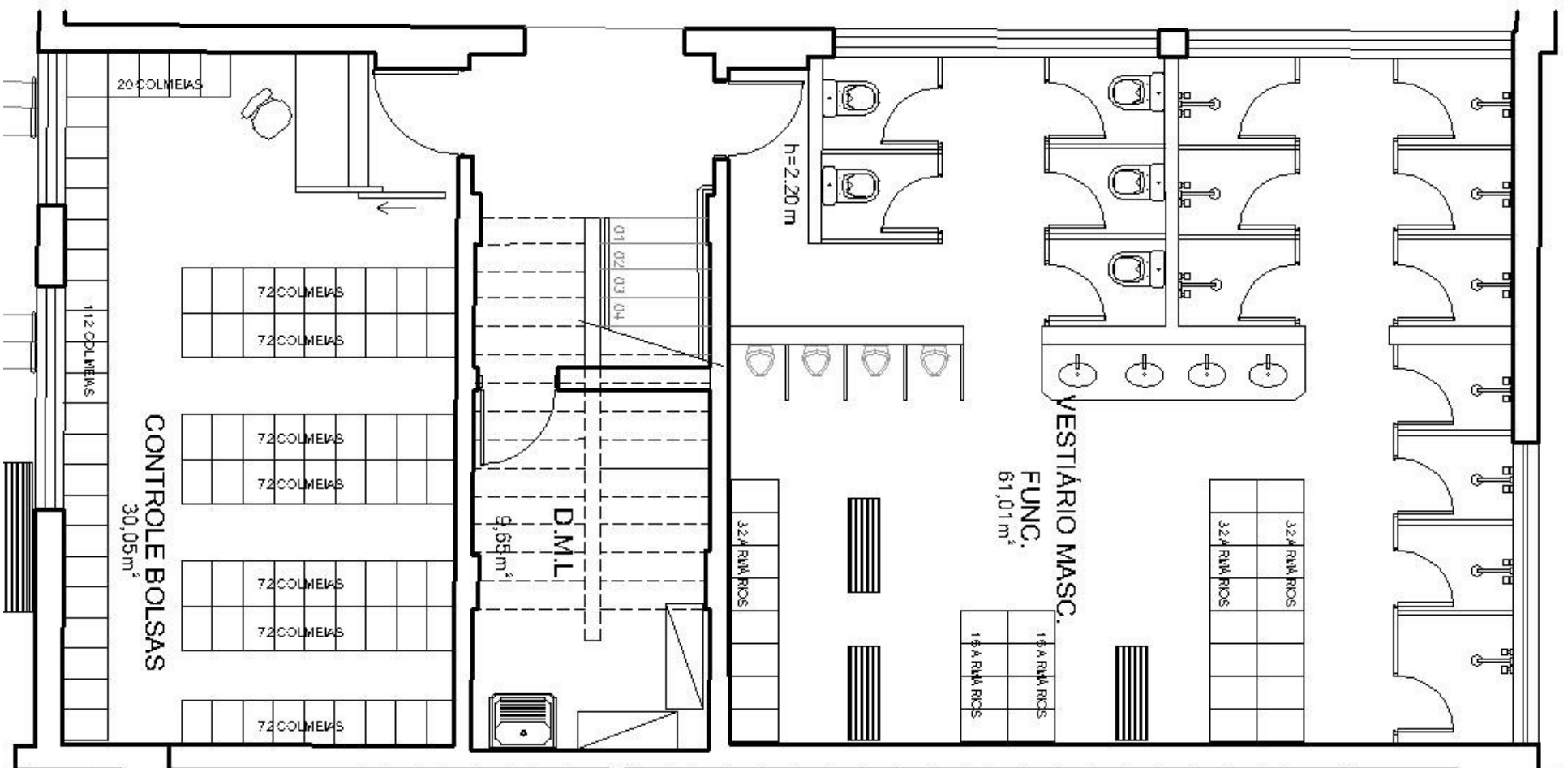

VESTIÁRIOS 100 m²

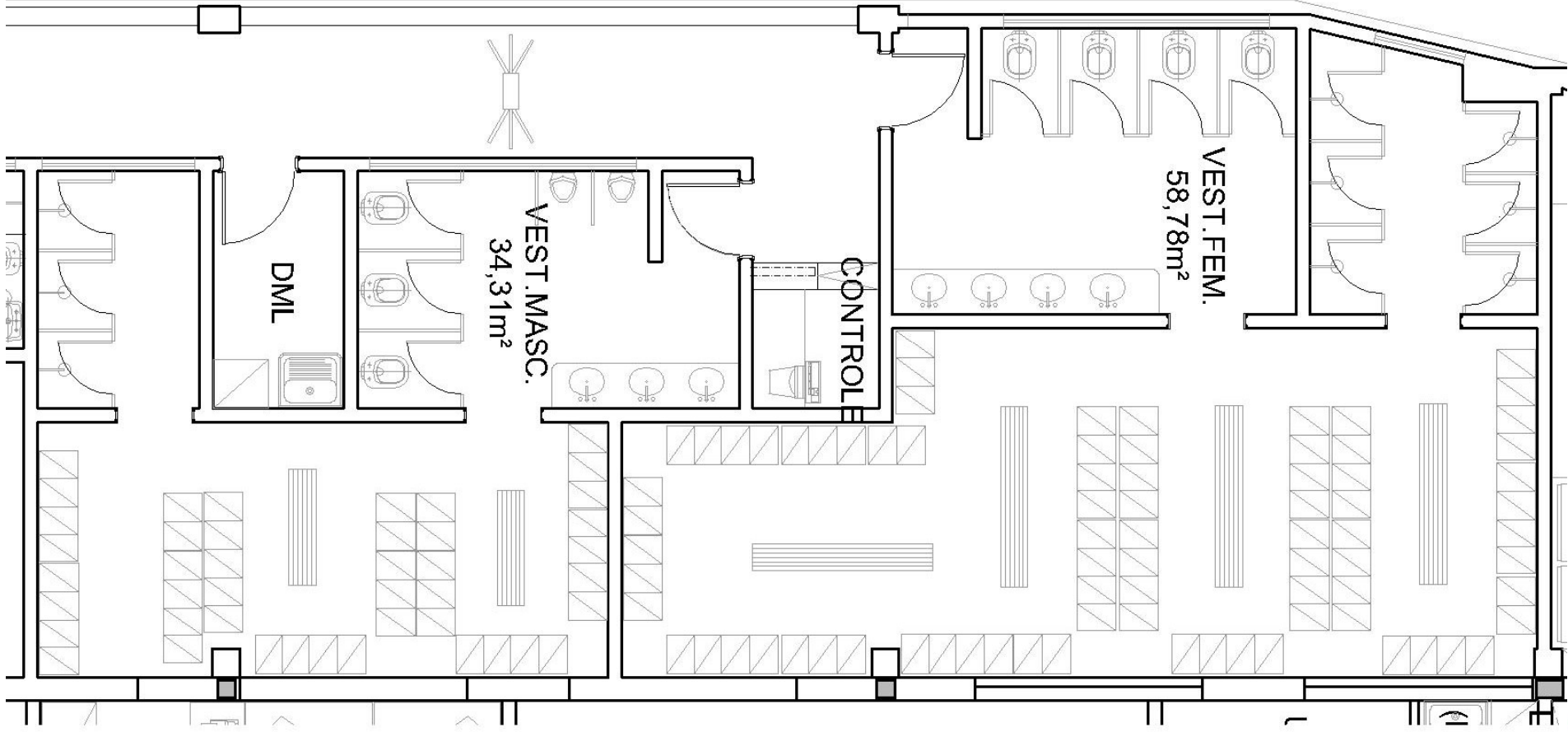

MATERIAIS:

PISOS:

- PORCELANATO OU CERÂMICA

PAREDE:

- PORCELANATO OU CERÂMICA

TETO / ILUMINAÇÃO:

- LAJE OU GESSO LISO COM PINTURA ACRÍLICA
- LUMINÁRIAS LIVRES

VENTILAÇÃO:

- JANELAS OU EXAUSTÃO MECÂNICA

BANCADAS:

- GRANITO