

Aula 8

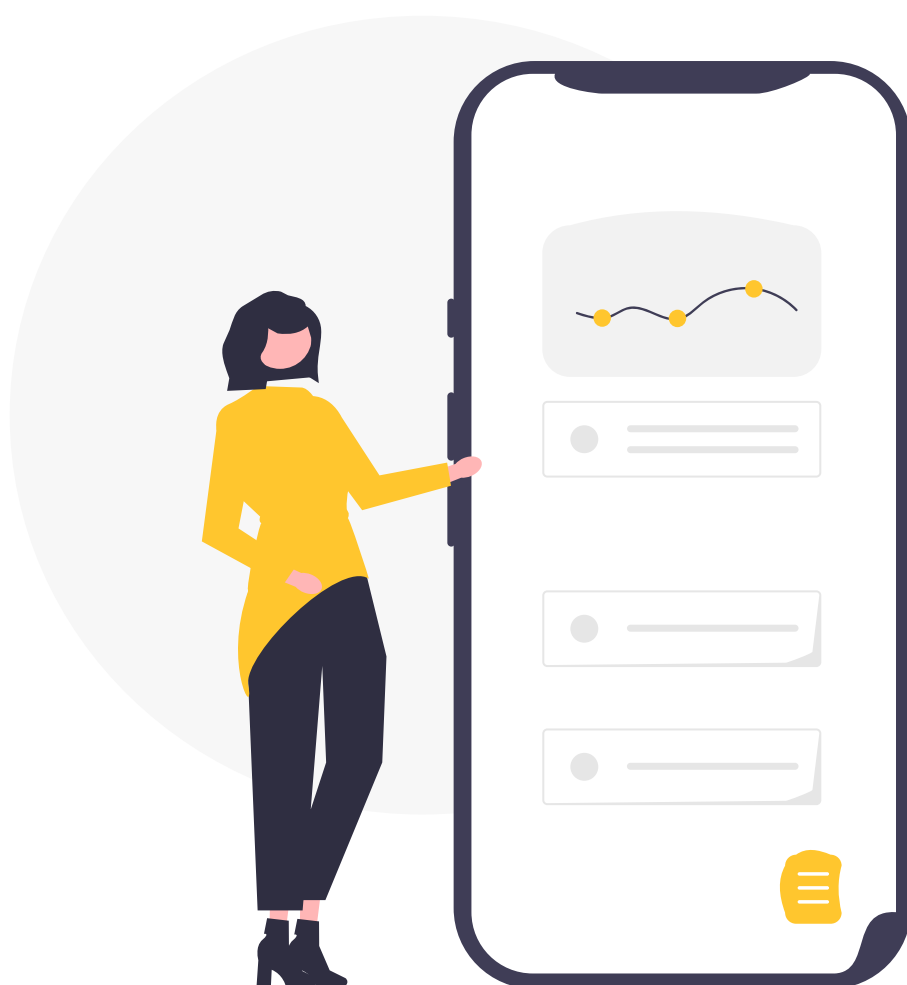

Fazendo um trade no gráfico

Aula 8

Fazendo um trade no gráfico

Hora de aprender a analisar um gráfico e fazer trade!

Você viu como a análise técnica interpreta a movimentação dos preços das ações e de outros ativos ao longo do tempo e, que o preço é tipo uma onda no mar, ele se movimenta em tendência de alta, de baixa ou tendência lateral.

Além disso, o preço tem regiões de suporte e resistência, como se fosse aquele mar meio mortinho, onde nada acontece.

Na análise técnica, esses suportes e resistências são bem claros na tendência lateral, como nessa imagem abaixo.

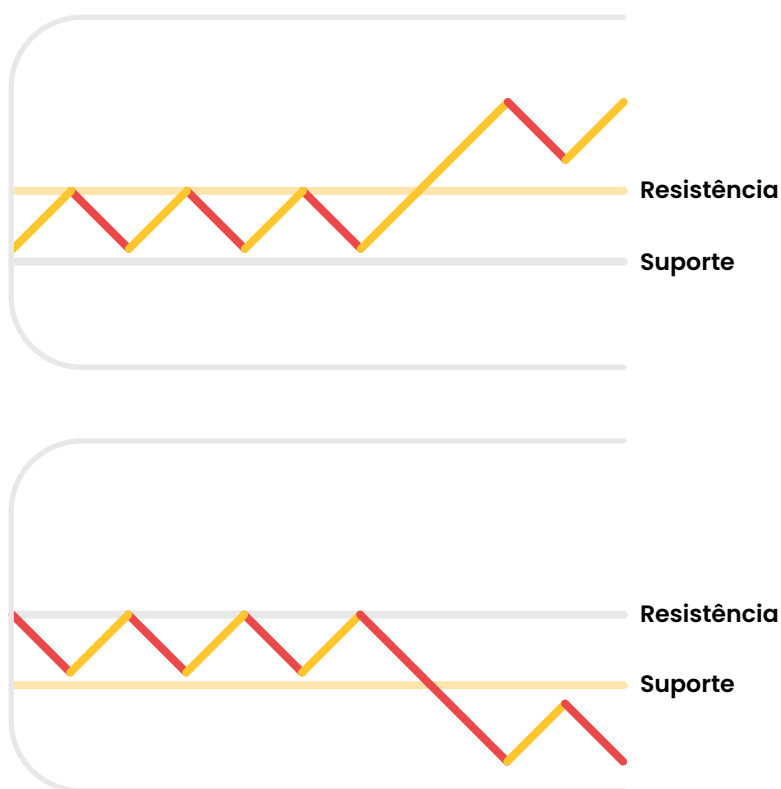

Tá vendo que o preço fica preso entre um suporte e uma resistência?

Esses níveis são referências psicológicas para o mercado, o rompimento deles muitas vezes indica que o preço vai andar nessa direção, para cima ou pra baixo.



E aqui entra às duas regrinhas que a Nath te falou na aula:

1. Vamos sempre seguir a tendência;
2. Se o preço estiver andando de lado, vamos esperar ele se definir.

Agora juntando tudo que você aprendeu, vamos analisar um gráfico com o seguinte pensamento:

1. Quando a taxa de desconto cai, o preço do título sobe e ganhamos dinheiro na marcação a mercado.
2. O título PREFIXADO anda junto com o DI Futuro de mesmo vencimento.

Vamos ver qual é o momento certo de entrar no PREFIXADO 2025, acompanhando o gráfico do DI FUTURO.



Aqui precisamos achar o movimento de valor abaixo do fundo anterior, como a escadinha que desce ou quando ele romper uma consolidação pra baixo, igual na imagem abaixo:



No dia 29/11/2021, o DI FUTURO 2025 caiu depois de andar de lado por 26 dias, essa queda foi precedida por uma tendência de alta, descansou e passou a descer.

Essa foi uma oportunidade de entrada, quando a taxa chegou a 11,89% e em 10/12/2021 já estava em 10,57%.

Agora é só fazer a simulação:

No dia 29/11/2021 a taxa estava em 11,89;

E no dia 10/12/2021, estava em 10,57%.



SIMULAÇÃO BÁSICA

Consulte a tabela de preços e taxas dos títulos públicos disponíveis para investir ou resgatar

Título ?	Data do Investimento ?	Data Vencimento ?
Tesouro Prefixado 2025	29/11/2021	01/01/2025
Valor Investido ?	Taxa de Rentabilidade no Investimento ?	Taxa de administração do banco/corretora (%a.a.) ?
1.000,00	11,89	0

Simulação Avançada

Data do Resgate Antecipado ?	Taxa de Rentabilidade do Título no Resgate Antecipado (%a.a.) ?
10/12/2021	10,57

Tabela com o resultado da simulação

TÍTULO: TESOIRO PREFIXADO 2025	
Dias corridos entre a data do investimento e a de vencimento	1128
Dias corridos entre a data do investimento e a data do resgate	10
Dias úteis entre a data do investimento e a de vencimento	778
Dias úteis entre a data de investimento e a data do resgate	9
Valor investido líquido	R\$ 1.000,00
Rentabilidade bruta (a.a.)	208,44%
Valor investido bruto	R\$ 1.000,00
Valor bruto dos cupons e do resgate	R\$ 1.041,05
Valor da taxa de custódia do resgate	R\$ 0,05
Valor da taxa de administração do resgate	R\$ 0,00
Alíquota média de imposto de renda	22,50%
Imposto de Renda	R\$ 9,24
Valor líquido do resgate	R\$ 1.031,76
Rentabilidade líquida após taxas e I.R.	140,01%

CA-RACA!**Esse é o grande segredo do curso!**

É importante lembrar que se as taxas estiverem subindo, ou seja, o gráfico do DI Futuro estiver fazendo escadinha pra cima, não é hora de comprar, se o seu intuito for fazer o trade no curto prazo.

Ah, não é possível fazer essa análise com títulos longos, porque não temos DI Futuro deles.

Mas nos títulos com vencimento mais curtos, tá liberado analisar e turbinar seus ganhos!

