

01 CORTE CC' | ESCALA 1 : 50

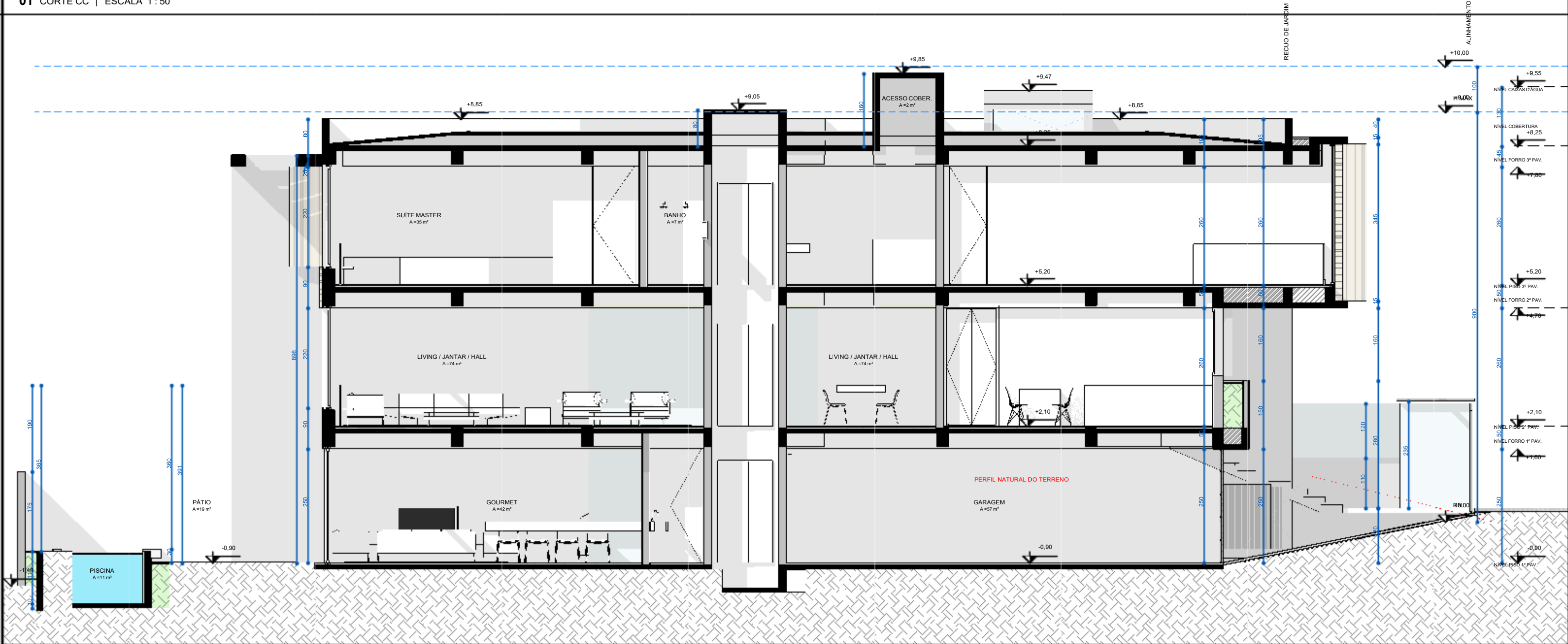

02 CORTE DD' | ESCALA 1 : 50

- NOTAS
- Todas as medidas são expressas em centímetros, exceto cotas altimétricas que são expressas em metros.
 - Deverão ser observados os Projetos Complementares segundo Lista Geral de Desenhos **1629_PE_A_LD**.
 - Conferir especificações no Memorial Descritivo **1629_PE_A_MD**.

REVISÕES			
REVISÃO	DATA	DESCRIÇÃO	DESENHO
0	19.12.2016	EMIÇÃO INICIAL	LN
1	16.08.2017	ALTERAÇÃO TELHADO	JP

ARCHI
REVOLUTION

TERMO DE DIREITOS AUTORAIS E DE PROPRIEDADE INTELECTUAL

Projeto arquitetônico de propriedade intelectual de Mader Arquitetos Associados / Arq. Leonardo Mader.

Material com fins didáticos e uso exclusivo do treinamento online ARCHI REVOLUTION ministrado pelo Arq. Leonardo Mader.

É expressamente proibida qualquer reprodução ou publicação, em meio digital ou impresso, do presente material.

O não cumprimento deste Termo de Direitos Autorais e de Propriedade Intelectual acarretará todos os efeitos de ordem penal, civil e administrativa contra seus transgressores.

© Todos os direitos reservados 2021 Mader Arquitetos Associados.

PROJETO ARQUITETÔNICO				
<div><div>MADER</div><div>AV. NILO PEÇANHA 3228 / 2º ANDAR CEP 91330-901 / PORTO ALEGRE / RS INFO@MADER.COM.BR WWW.MADER.COM.BR</div><div>ARQ. LEONARDO MADER CAU 76603-8 RESPONSÁVEL TÉCNICO</div></div>				
PROJETO				
<div><div>1629 DE LA GRANDE</div><div>RUA ABC, 123 CENTRO PORTO ALEGRE - RS</div><div>NOME DO CLIENTE RG 0000000000 PROPRIETÁRIO</div></div>				
TÍTULO DESENHO				
CORTE CC' E DD'				
EXEMPLAR ÚNICO Nº	CÓDIGO PROJETO	ETAPA DE PROJETO	DISCIPLINA	NÚMERO DESENHO
0000000000	1629	PE	A	3002
1629_PE_A_3002_1.pdf	1 : 50	01.01.2021	LN	LM