

# Giovanna GOGOSZ

ARQ. &  
DESIGN

CLIENTES

NOME CONDOMÍNIO

## INDICE

### PLANTA BASE GERAL

03

IMAGENS 3D - SOCIAL  
PLANTAS - SOCIAL  
DETALHAMENTOS - SOCIAL

09

13

22

IMAGENS 3D - LAVABO  
PLANTAS - LAVABO  
DETALHAMENTOS - LAVABO

47

48

55

IMAGENS 3D - ÁREA DE SERVIÇO  
PLANTAS - ÁREA DE SERVIÇO  
DETALHAMENTOS - ÁREA DE SERVIÇO

66

67

74

IMAGENS 3D - BANHO SERVIÇO  
PLANTAS - BANHO SERVIÇO  
DETALHAMENTOS - BANHO SERVIÇO

82

83

89

IMAGENS 3D - CORREDOR  
PLANTAS - CORREDOR  
DETALHAMENTOS - CORREDOR

97

98

105

IMAGENS 3D - SUÍTE MATIAS  
PLANTAS - SUÍTE MATIAS  
DETALHAMENTOS - SUÍTE MATIAS

111

112

119

IMAGENS 3D - BANHO MATIAS  
PLANTAS - BANHO MATIAS  
DETALHAMENTOS - BANHO MATIAS

127

128

135

IMAGENS 3D - SUÍTE ISABELA  
PLANTAS - SUÍTE ISABELA  
DETALHAMENTOS - SUÍTE ISABELA

146

147

154

IMAGENS 3D - BANHO ISABELA  
PLANTAS - BANHO ISABELA  
DETALHAMENTOS - BANHO ISABELA

162

163

170

IMAGENS 3D - SUÍTE MASTER  
PLANTAS - SUÍTE MASTER  
DETALHAMENTOS - SUÍTE MASTER

181

182

189

IMAGENS 3D - BANHO MASTER  
PLANTAS - BANHO MASTER  
DETALHAMENTOS - BANHO MASTER

197

198

205

IMAGENS 3D - TERRAÇO  
PLANTAS - TERRAÇO  
DETALHAMENTOS - TERRAÇO

217

221

230











**PLANTA SITUAÇÃO PROPOSTA - TÉRREO**  
ESCALA 1:75

**\*\*CHECAR TODAS AS INFORMAÇÕES NO MANUAL DO PROPRIETÁRIO.**

**QUADRO DE AVISOS GERAIS**

- CONFERIR MEDIDAS NO LOCAL
- CONFERIR MEDIDAS NO LOCAL ANTES DA INSTALAÇÃO DA MARCENARIA
- PROJETO SUGESTIVO DE MARCENARIA, SEGUIR PROJETO, MEDIDAS E MODULAÇÕES DO FORNECEDOR
- RESPONSABILIDADE DO FORNECEDOR MEDIR E AJUSTAR O PROJETO
- TOMADAS DA COZINHA, BANHEIROS E ÁREA DE SERVIÇO DEVEM SER 20A
- INSTALAR PENDENTES APÓS AS INSTALAÇÃO DE TODOS OS MÓVEIS E MARCENARIA, E CENTRALIZA-LOS AO MÓVEL
- CONFERIR METRAGEM DOS RODAPÉS
- SEGUIR PAGINAÇÃO DO FORNECEDOR
- CONFERIR QUANTITATIVO DE PEÇAS DOS REVESTIMENTOS
- PREVER DRIVE DO LED NO FORRO
- COLOCAR RODAPÉS APÓS MARCENARIA

|   |  |  |                                  |                         |
|---|--|--|----------------------------------|-------------------------|
| <div>Giovanna<br/>GOGOSZ</div> <div>ARQ. &amp;<br/>DESIGN</div> | <b>Projeto:</b><br>Projeto Executivo                       | <b>Ambiente / Assunto:</b><br>Planta Situação Proposta |                                  | <b>Folha:</b><br><br>05 |
|   | <b>Cliente:</b><br>Clientes                                | <b>Endereço:</b><br>Endereço                           |                                  |                         |
|   | <b>Giovanna Gogosz Arquitetura</b><br><b>CAU A143669-4</b> | <b>Data:</b><br>03/2022                                | <b>Projetista:</b><br>Projetista | <b>Escala:</b><br>1/75  |
|   |  |  |                                  |                         |

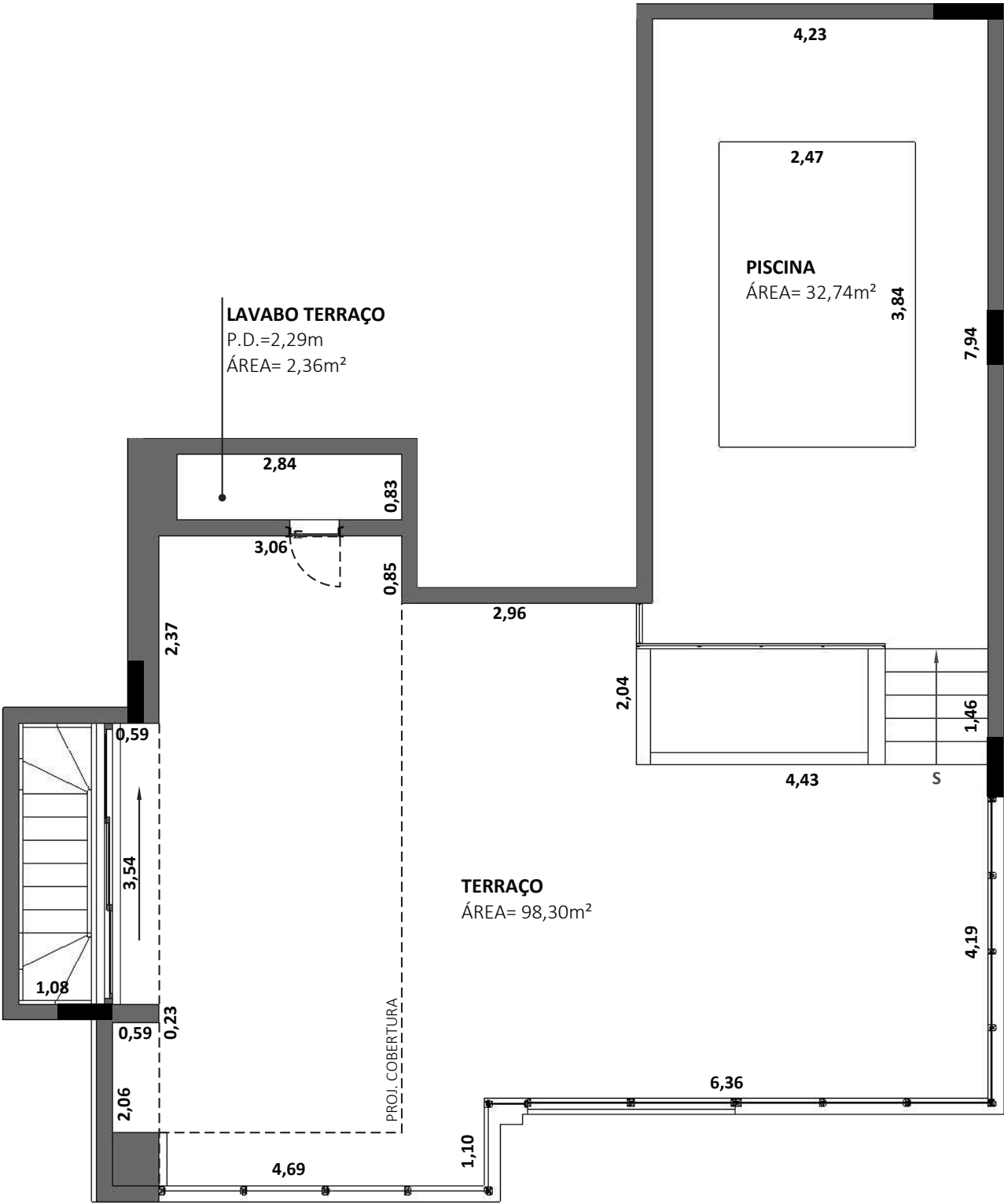

PLANTA SITUAÇÃO ATUAL - TERRAÇO  
ESCALA 1:75

**\*\*CHECAR TODAS AS INFORMAÇÕES NO MANUAL DO PROPRIETÁRIO.**

**QUADRO DE AVISOS GERAIS**

- CONFERIR MEDIDAS NO LOCAL
- CONFERIR MEDIDAS NO LOCAL ANTES DA INSTALAÇÃO DA MARCENARIA
- PROJETO SUGESTIVO DE MARCENARIA, SEGUIR PROJETO, MEDIDAS E MODULAÇÕES DO FORNECEDOR
- RESPONSABILIDADE DO FORNECEDOR MEDIR E AJUSTAR O PROJETO
- TOMADAS DA COZINHA, BANHEIROS E ÁREA DE SERVIÇO DEVEM SER 20A
- INSTALAR PENDENTES APÓS AS INSTALAÇÃO DE TODOS OS MÓVEIS E MARCENARIA, E CENTRALIZA-LOS AO MÓVEL
- CONFERIR METRAGEM DOS RODAPÉS
- SEGUIR PAGINAÇÃO DO FORNECEDOR
- CONFERIR QUANTITATIVO DE PEÇAS DOS REVESTIMENTOS
- PREVER DRIVE DO LED NO FORRO
- COLOCAR RODAPÉS APÓS MARCENARIA

|   |  |  |   |                                  |                         |                        |
|---|--|--|---|----------------------------------|-------------------------|------------------------|
| <div>Giovanna<br/>GOGOSZ</div> <div>ARQ. &amp;<br/>DESIGN</div> | <b>Projeto:</b><br>Projeto Executivo                       |  | <b>Ambiente / Assunto:</b><br>Planta Situação Atual |                                  | <b>Folha:</b><br><br>06 |                        |
|   | <b>Cliente:</b><br>Clientes                                |  | <b>Endereço:</b><br>Endereço                        |                                  |                         |                        |
|   | <b>Giovanna Gogosz Arquitetura</b><br><b>CAU A143669-4</b> |  | <b>Data:</b><br>03/2022                             | <b>Projetista:</b><br>Projetista |                         | <b>Escala:</b><br>1/75 |
|   |  |  |   |                                  |                         |                        |

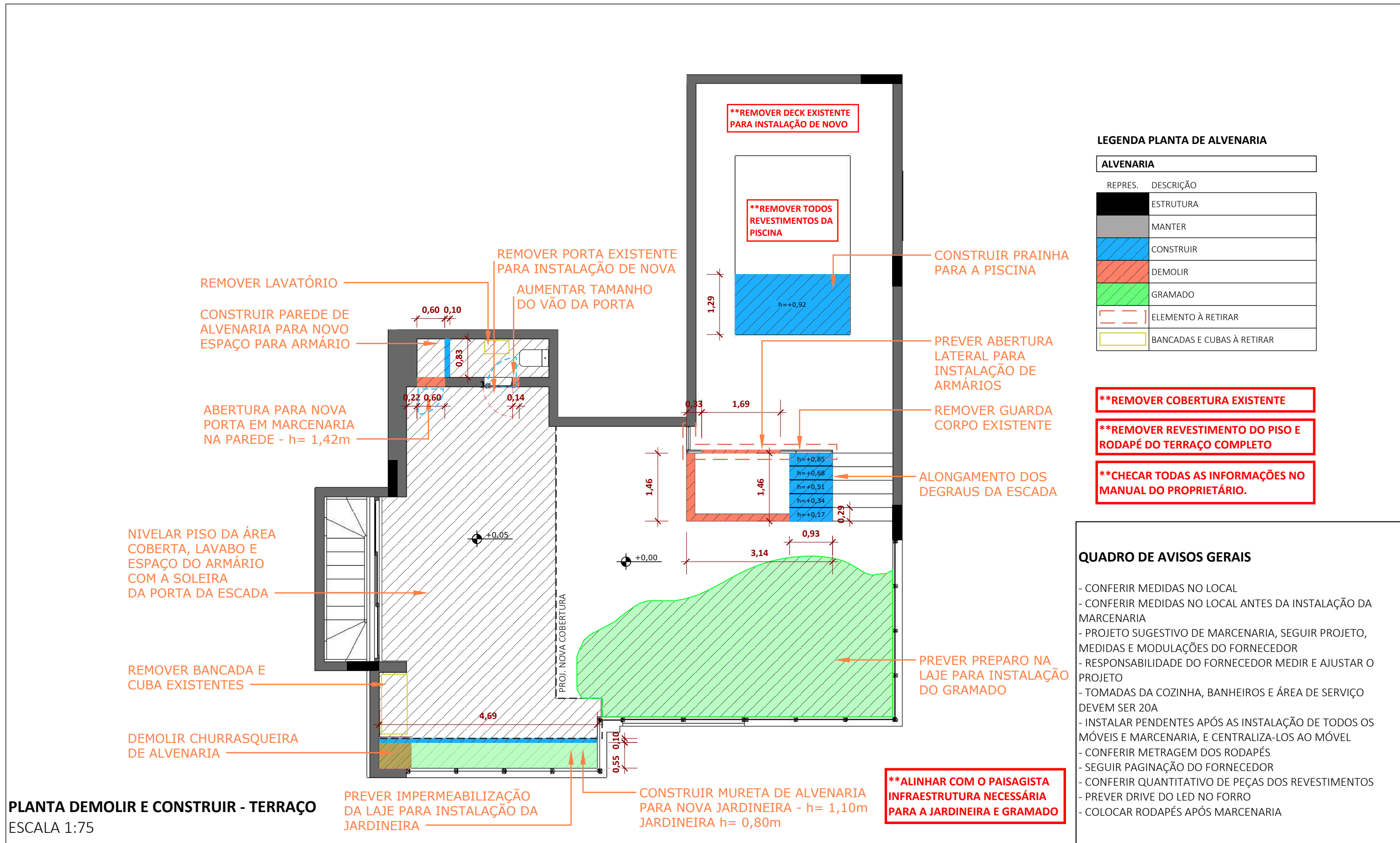

|   |  |   |                                  |                         |
|---|--|---|----------------------------------|-------------------------|
| <div>Giovanna<br/>GOGOSZ</div> <div>ARQ. &amp;<br/>DESIGN</div> | <b>Projeto:</b><br>Projeto Executivo                       | <b>Ambiente / Assunto:</b><br>Planta Situação Atual |                                  | <b>Folha:</b><br><br>07 |
|   | <b>Cliente:</b><br>Clientes                                | <b>Endereço:</b><br>Endereço                        |                                  |                         |
|   | <b>Giovanna Gogosz Arquitetura</b><br><b>CAU A143669-4</b> | <b>Data:</b><br>03/2022                             | <b>Projetista:</b><br>Projetista | <b>Escala:</b><br>1/75  |





PLANTA SITUAÇÃO PROPOSTA - TERRAÇO  
ESCALA 1:75

**\*\*CHECAR TODAS AS INFORMAÇÕES NO MANUAL DO PROPRIETÁRIO.**

**QUADRO DE AVISOS GERAIS**

- CONFERIR MEDIDAS NO LOCAL
- CONFERIR MEDIDAS NO LOCAL ANTES DA INSTALAÇÃO DA MARCENARIA
- PROJETO SUGESTIVO DE MARCENARIA, SEGUIR PROJETO, MEDIDAS E MODULAÇÕES DO FORNECEDOR
- RESPONSABILIDADE DO FORNECEDOR MEDIR E AJUSTAR O PROJETO
- TOMADAS DA COZINHA, BANHEIROS E ÁREA DE SERVIÇO DEVEM SER 20A
- INSTALAR PENDENTES APÓS AS INSTALAÇÃO DE TODOS OS MÓVEIS E MARCENARIA, E CENTRALIZA-LOS AO MÓVEL
- CONFERIR METRAGEM DOS RODAPÉS
- SEGUIR PAGINAÇÃO DO FORNECEDOR
- CONFERIR QUANTITATIVO DE PEÇAS DOS REVESTIMENTOS
- PREVER DRIVE DO LED NO FORRO
- COLOCAR RODAPÉS APÓS MARCENARIA

|   |  |  |   |                                  |                         |                        |
|---|--|--|---|----------------------------------|-------------------------|------------------------|
| <div>Giovanna<br/>GOGOSZ</div> <div>ARQ. &amp;<br/>DESIGN</div> | <b>Projeto:</b><br>Projeto Executivo                       |  | <b>Ambiente / Assunto:</b><br>Planta Situação Atual |                                  | <b>Folha:</b><br><br>08 |                        |
|   | <b>Cliente:</b><br>Clientes                                |  | <b>Endereço:</b><br>Endereço                        |                                  |                         |                        |
|   | <b>Giovanna Gogosz Arquitetura</b><br><b>CAU A143669-4</b> |  | <b>Data:</b><br>03/2022                             | <b>Projetista:</b><br>Projetista |                         | <b>Escala:</b><br>1/75 |
|   |  |  |   |                                  |                         |                        |



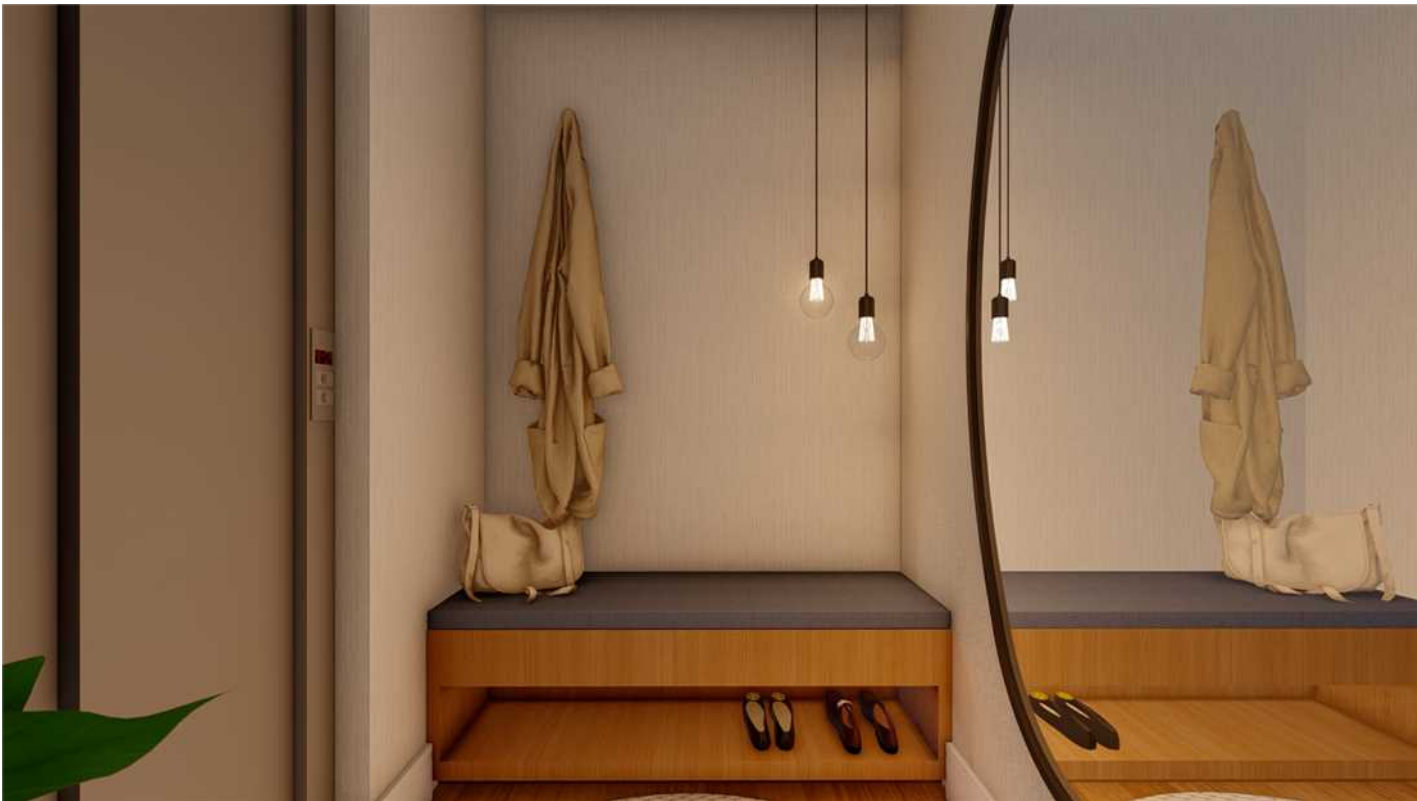





|   |  |  |                                   |                         |
|---|--|--|-----------------------------------|-------------------------|
| <div>Giovanna<br/>GOGOSZ</div> <div>ARQ. &amp;<br/>DESIGN</div> | <b>Projeto:</b><br>Projeto Executivo                       | <b>Ambiente / Assunto:</b><br>Imagens 3D |                                   | <b>Folha:</b><br><br>10 |
|   | <b>Cliente:</b><br>Clientes                                | <b>Endereço:</b><br>Endereço             |                                   |                         |
|   | <b>Giovanna Gogosz Arquitetura</b><br><b>CAU A143669-4</b> | <b>Data:</b><br>03/2022                  | <b>Atendimento:</b><br>Projetista | <b>Escala:</b><br>-     |



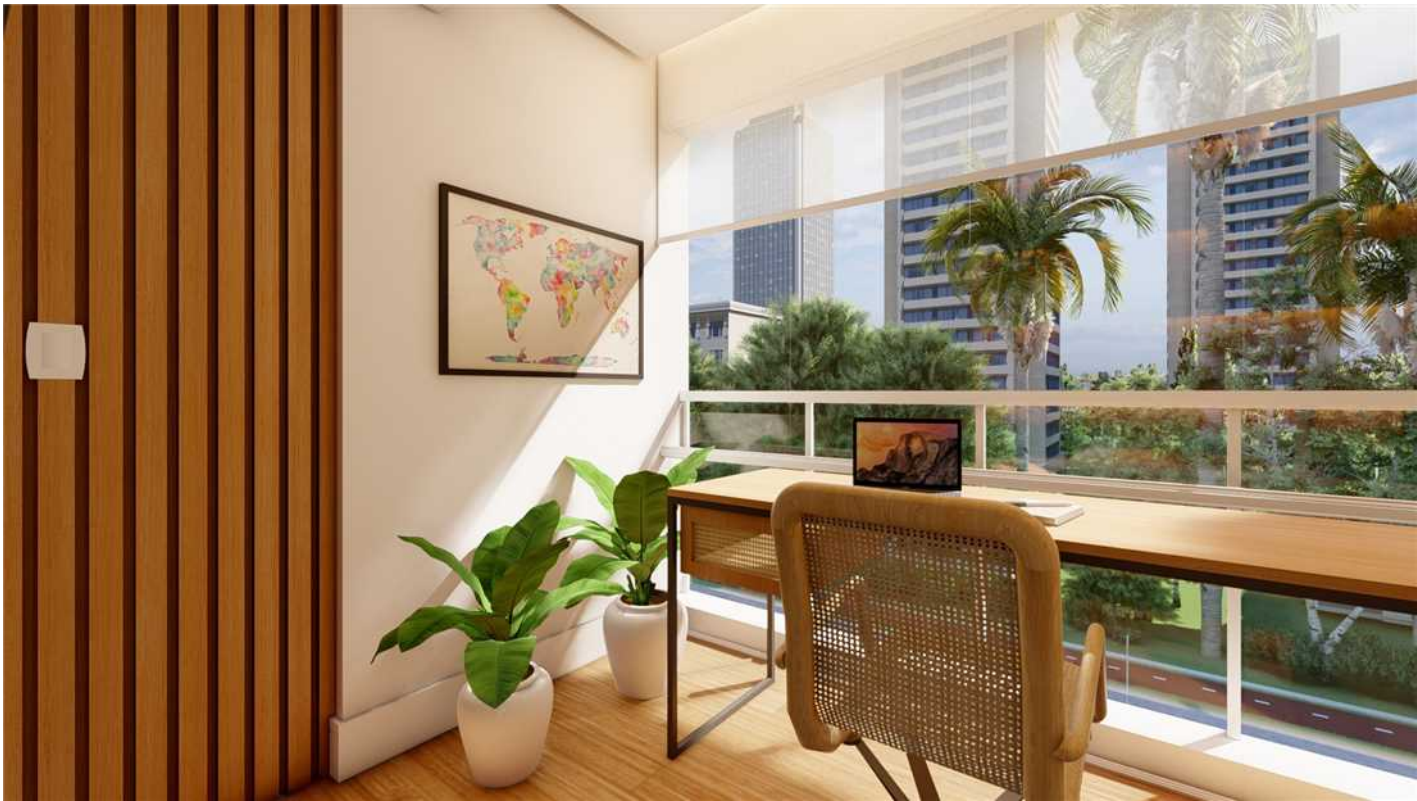

|   |  |  |  |                                   |                                |
|---|--|--|--|-----------------------------------|--------------------------------|
| <div>Giovanna<br/>GOGOSZ</div> <div>ARQ. &amp;<br/>DESIGN</div> | <b>Projeto:</b><br>Projeto Executivo                       |  | <b>Ambiente / Assunto:</b><br>Imagens 3D |                                   | <b>Folha:</b><br><div>11</div> |
|   | <b>Cliente:</b><br>Clientes                                |  | <b>Endereço:</b><br>Endereço             |                                   |                                |
|   | <b>Giovanna Gogosz Arquitetura</b><br><b>CAU A143669-4</b> |  | <b>Data:</b><br>03/2022                  | <b>Atendimento:</b><br>Projetista |                                |





|  |  |  |                                   |                                |
|--|--|--|-----------------------------------|--------------------------------|
| <div>Giovanna<br/>GOGOSZ ARQ. &amp;<br/>DESIGN</div> | <b>Projeto:</b><br>Projeto Executivo                       | <b>Ambiente / Assunto:</b><br>Imagens 3D |                                   | <b>Folha:</b><br><div>12</div> |
|  | <b>Cliente:</b><br>Clientes                                | <b>Endereço:</b><br>Endereço             |                                   |                                |
|  | <b>Giovanna Gogosz Arquitetura</b><br><b>CAU A143669-4</b> | <b>Data:</b><br>03/2022                  | <b>Atendimento:</b><br>Projetista | <b>Escala:</b><br>-            |



QUADRO DE AVISOS GERAIS

- CONFERIR MEDIDAS NO LOCAL
- CONFERIR MEDIDAS NO LOCAL ANTES DA INSTALAÇÃO DA MARCENARIA
- PROJETO SUGESTIVO DE MARCENARIA, SEGUIR PROJETO, MEDIDAS E MODULAÇÕES DO FORNECEDOR
- RESPONSABILIDADE DO FORNECEDOR MEDIR E AJUSTAR O PROJETO
- TOMADAS DA COZINHA, BANHEIROS E ÁREA DE SERVIÇO DEVEM SER 20A
- INSTALAR PENDENTES APÓS AS INSTALAÇÃO DE TODOS OS MÓVEIS E MARCENARIA, E CENTRALIZA-LOS AO MÓVEL
- CONFERIR METRAGEM DOS RODAPÉS
- SEGUIR PAGINAÇÃO DO FORNECEDOR
- CONFERIR QUANTITATIVO DE PEÇAS DOS REVESTIMENTOS
- PREVER DRIVE DO LED NO FORRO
- COLOCAR RODAPÉS APÓS MARCENARIA

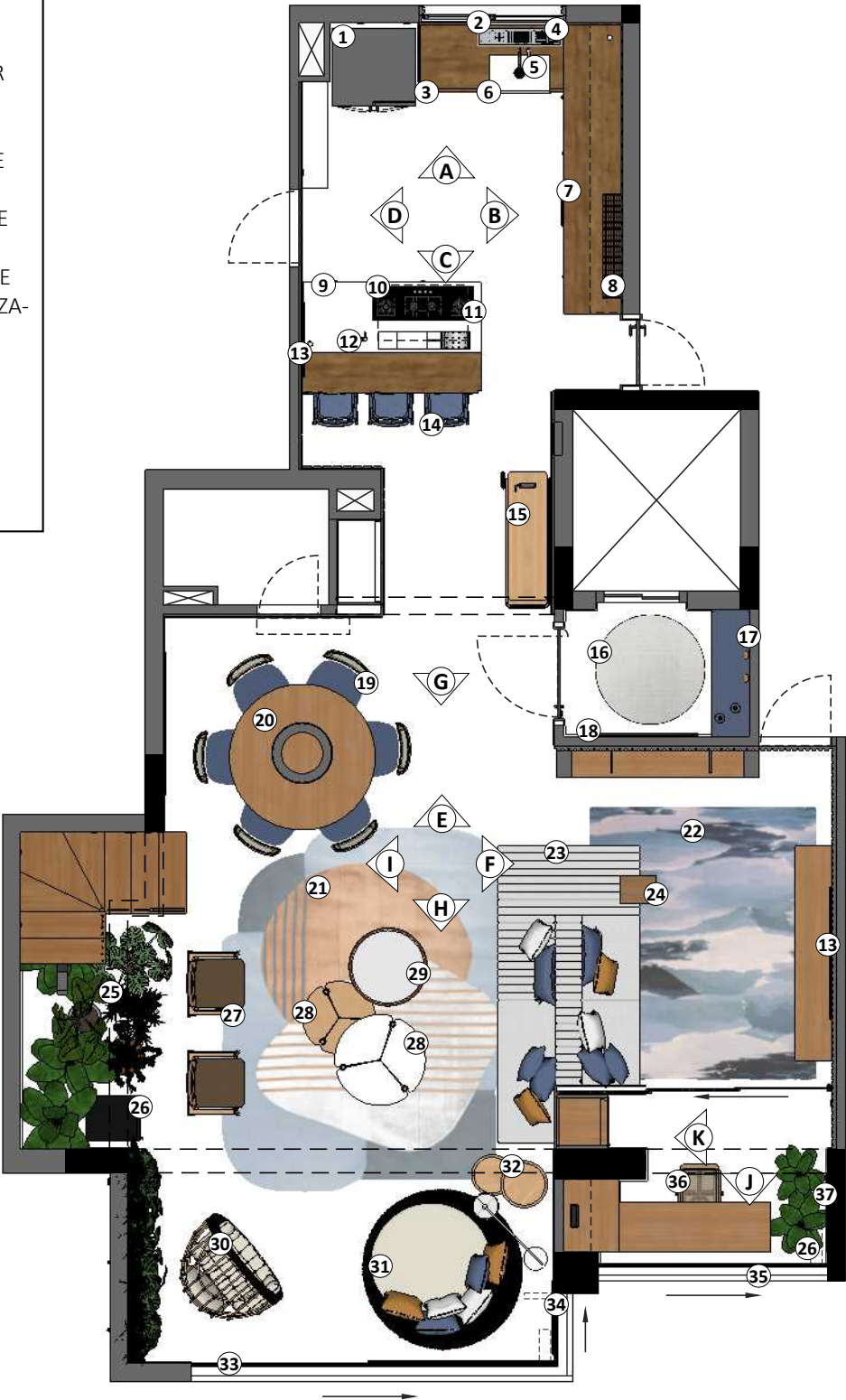

PLANTA LAYOUT  
ESCALA 1:75

LEGENDA PLANTA LAYOUT - ITENS GERAIS

| ITENS |  |
|-------|--|
| 1     | GELADEIRA FRENCH DOOR 110V - RFG28MESL - SAMSUNG - 90,8x78,8cm (LXP)     |
| 2     | PERSIANA ROLÔ EM LINHO BRANCO - 175X150cm (LXA)                          |
| 3     | LAVA LOUÇAS 10 SERVIÇOS 220V - BLF10AS - BRASTEMP - 44,8x63,7cm (LXP)    |
| 4     | CALHA ÚMIDA 90x18cm SCOTCH BRITE - 94534002 - TRAMONTINA                 |
| 5     | MISTURADOR COM FILTRO TWIN COLORE PRETO - 2289.C.PT - DECA               |
| 6     | CUBA FARM SINK RETANGULAR GRANDE 65x40cm - DON ARTESANO                  |
| 7     | FORNO DE EMBUTIR GOURMAND 220V - BO260AR - BRASTEMP - 56x56cm (LXP)      |
| 8     | FRUTEIRA DE PAREDE EM ALUMÍNIO PRETO                                     |
| 9     | MICROONDAS DE EMBUTIR GOURMAND 220V - BME25 - BRASTEMP - 59,5x32cm (LXP) |
| 10    | COOKTOP À GÁS VETRO BIVOLT - 4Q.C1100-Z4VC - ELETTRMEC - 110x37cm (LXP)  |
| 11    | COIFA EXISTENTE À REUTILIZAR   |
| 12    | FILTRO DE MESA MODELO SINGLE - 1162.C - DECA                             |
| 13    | TELEVISÃO FORNECIDA PELOS CLIENTES (x2)                                  |
| 14    | BANQUETA PAOLA - WOOD MOBILI   |
| 15    | APARADOR URBI - WOOD MOBILI  |
| 16    | TAPETE CIRCULAR EM CORDA NÁUTICA BRANCA - Ø120cm                         |
| 17    | CABIDEIRO LUNNE EM CARVALHO NATURAL - CREMME                             |
| 18    | ESPELHO ORGÂNICO COM SERRALHERIA PRETA - VER DET.                        |
| 19    | CADEIRA MARAGOGI 04 - WOOD MOBILI  |
| 20    | MESA DE JANTAR BRASÍLIA - MARCELO LIGIERI - Ø160cm                       |
| 21    | TAPETE LAYER 2 PESONALIZADO - TAPETAH - VER DET.                         |
| 22    | TAPETE AMAZÔNIA PERSONALIZADO - TAPETAH - 250x300cm (LXC)                |
| 23    | SOFÁ GOMOS - WOOD MOBILI   |
| 24    | MESA GAIA - WOOD MOBILI  |
| 25    | CONJUNTO DE VASOS DE CONCRETO PARA PLANTAS MÉDIAS E ALTAS - Ø30~60cm     |
| 26    | CERVEJEIRA FORNECIDA PELOS CLIENTES - 44,5x61cm (LXP)                    |
| 27    | POLTRONA FORNECIDA PELOS CLIENTES - 71x72cm (LXP)                        |
| 28    | CONJUNTO DE MESAS DE CENTRO ZARA - WOOD MOBILI                           |
| 29    | MESA DE CENTRO FORNECIDA PELOS CLIENTES - Ø85cm                          |
| 30    | BALANÇO JURERÊ - WOOD MOBILI   |
| 31    | CHAISE MOON - WOOD MOBILI  |
| 32    | CONJUNTO DE MESAS LATERAIS DAHLIA - WOOD MOBILI                          |
| 33    | PERSIANA ROLÔ EM LINHO BRANCO - 205X260cm (LXA) - x2                     |
| 34    | PERSIANA ROLÔ EM LINHO BRANCO - 82X260cm (LXA)                           |
| 35    | PERSIANA ROLÔ EM LINHO BRANCO - 250X260cm (LXA)                          |
| 36    | CADEIRA MILA OFFICE DE PALHA - JADER ALMEIDA                             |
| 37    | QUADRO FORNECIDO PELOS CLIENTES - 85x50cm (LXA)                          |



QUADRO DE AVISOS GERAIS

- CONFERIR MEDIDAS NO LOCAL
- CONFERIR MEDIDAS NO LOCAL ANTES DA INSTALAÇÃO DA MARCENARIA
- PROJETO SUGESTIVO DE MARCENARIA, SEGUIR PROJETO, MEDIDAS E MODULAÇÕES DO FORNECEDOR
- RESPONSABILIDADE DO FORNECEDOR MEDIR E AJUSTAR O PROJETO
- TOMADAS DA COZINHA, BANHEIROS E ÁREA DE SERVIÇO DEVEM SER 20A
- INSTALAR PENDENTES APÓS AS INSTALAÇÃO DE TODOS OS MÓVEIS E MARCENARIA, E CENTRALIZA-LOS AO MÓVEL
- CONFERIR METRAGEM DOS RODAPÉS
- SEGUIR PAGINAÇÃO DO FORNECEDOR
- CONFERIR QUANTITATIVO DE PEÇAS DOS REVESTIMENTOS
- PREVER DRIVE DO LED NO FORRO
- COLOCAR RODAPÉS APÓS MARCENARIA

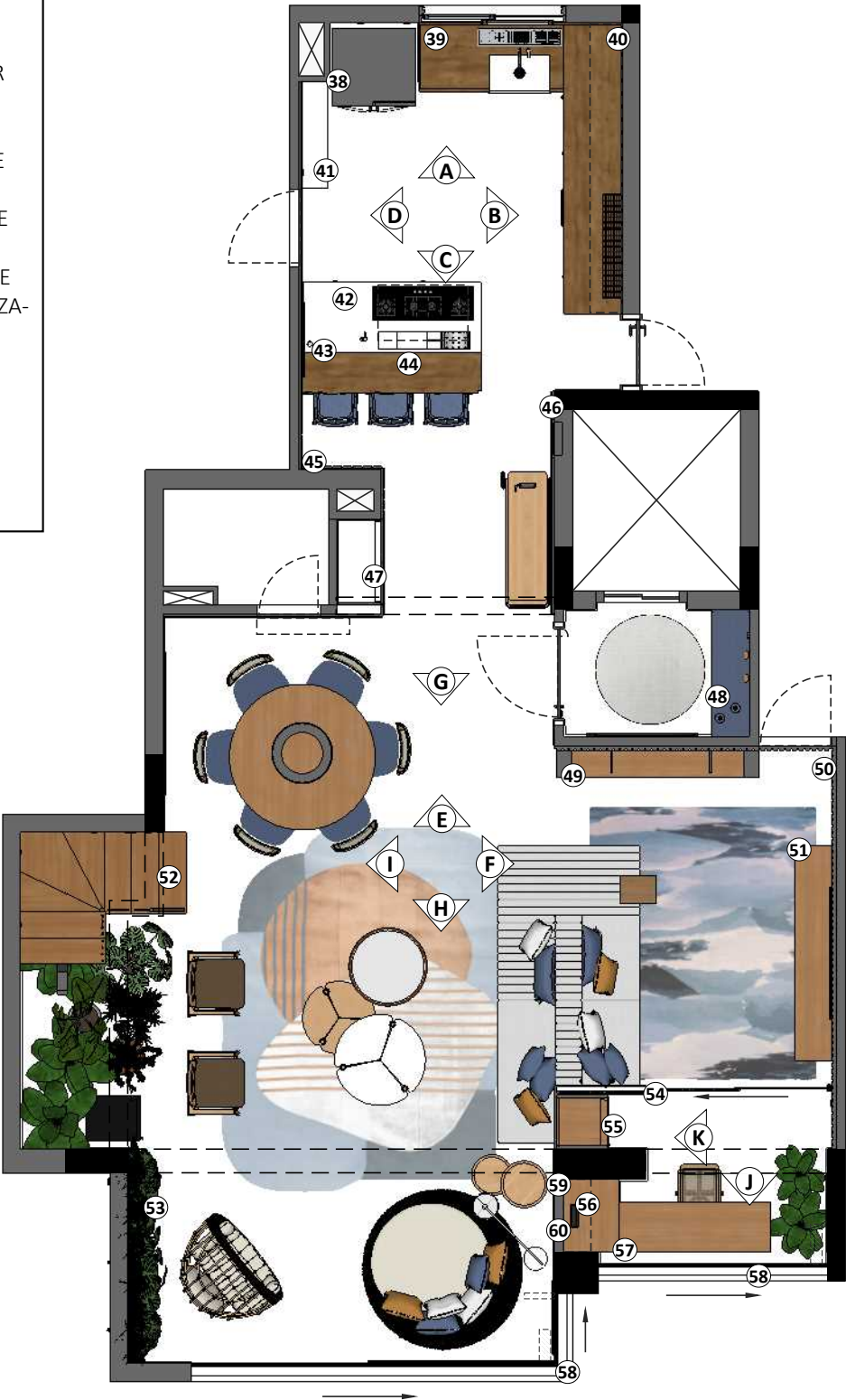

PLANTA LAYOUT  
ESCALA 1:75

LEGENDA PLANTA LAYOUT - MARCENARIA E OUTROS

| ITENS   |
|---|
| 38TORRE GELADEIRA EM MARCENARIA - VER DET.  |
| 39CONJ: BANCADA EM MADEIRA DE DEMOLIÇÃO + ARMÁRIO EM MARCENARIA - VER DET.                  |
| 40ARMÁRIO SUPERIOR EM MARCENARIA - VER DET.   |
| 41PRATELEIRAS EM MARCENARIA - VER DET.  |
| 42CONJ: BANCADA EM QUARTZO BRANCO E MADEIRA DE DEMOLIÇÃO + ARMÁRIO EM MARCENARIA - VER DET. |
| 43TORRE DE TOMADAS BIVOLT - RENNA   |
| 44RIPADO DA ILHA EM MARCENARIA - VER DET.   |
| 45PAINEL LAMBRI COM PORTAS MIMETIZADAS EM MARCENARIA - VER DET.                             |
| 46PAINEL LAMBRI EM MARCENARIA - VER DET.  |
| 47ARMÁRIO OCULTO EM MARCENARIA - VER DET.   |
| 48SAPATERIA EM MARCENARIA - VER DET.  |
| 49ESTANTE EM MARCENARIA - VER DET.  |
| 50PAINEL RIPADO EM MARCENARIA - VER DET.  |
| 51RACK EM MARCENARIA - VER DET.   |
| 52ESCADA EM SERRALHERIA E MADEIRA - VER DET.  |
| 53JARDIM VERTICAL NATURAL - 230x240cm (LXA)   |
| 54PORTA EM SERRALHERIA E MARCENARIA - VER DET.  |
| 55ARMÁRIO ESCRITÓRIO EM MARCENARIA - VER DET.   |
| 56PRATELEIRAS ESCRITÓRIO EM MARCENARIA - VER DET.   |
| 57BANCADA ESCRITÓRIO EM MARCENARIA - VER DET.   |
| 58FECHAMENTO DE SACADA EXISTENTE  |
| 59QUADRO MAR, AREIA E SAL - GALERIA 9 - 50x50cm (LXA)                                       |
| 60QUADRO MINIMAL LINES - GALERIA 9 - 50x70cm (LXA)  |

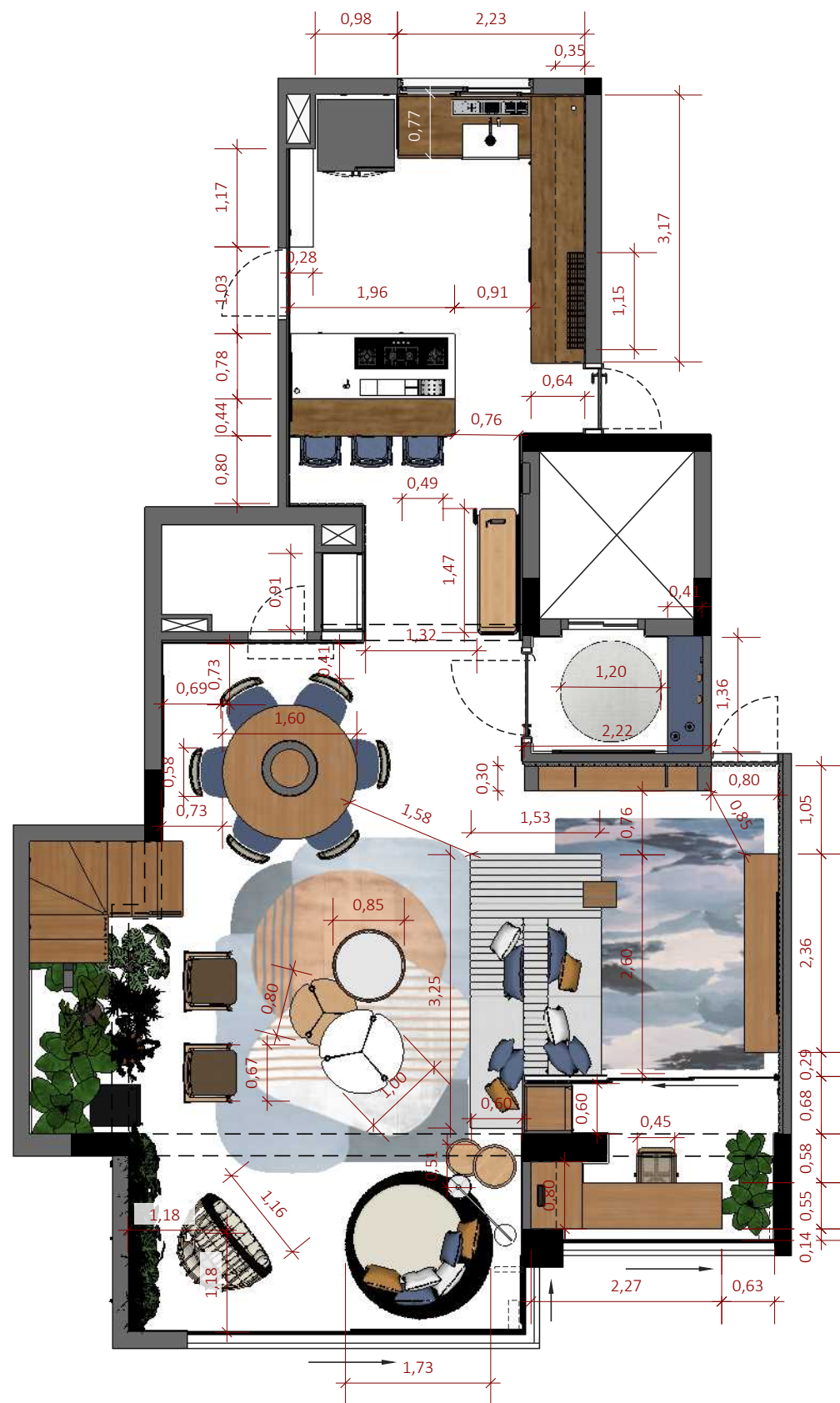

PLANTA LAYOUT COTAS  
ESCALA 1:75

QUADRO DE AVISOS GERAIS

- CONFERIR MEDIDAS NO LOCAL
- CONFERIR MEDIDAS NO LOCAL ANTES DA INSTALAÇÃO DA MARCENARIA
- PROJETO SUGESTIVO DE MARCENARIA, SEGUIR PROJETO, MEDIDAS E MODULAÇÕES DO FORNECEDOR
- RESPONSABILIDADE DO FORNECEDOR MEDIR E AJUSTAR O PROJETO
- TOMADAS DA COZINHA, BANHEIROS E ÁREA DE SERVIÇO DEVEM SER 20A
- INSTALAR PENDENTES APÓS AS INSTALAÇÃO DE TODOS OS MÓVEIS E MARCENARIA, E CENTRALIZA-LOS AO MÓVEL
- CONFERIR METRAGEM DOS RODAPÉS
- SEGUIR PAGINAÇÃO DO FORNECEDOR
- CONFERIR QUANTITATIVO DE PEÇAS DOS REVESTIMENTOS
- PREVER DRIVE DO LED NO FORRO
- COLOCAR RODAPÉS APÓS MARCENARIA

|   |  |  |   |                                   |                                |                        |
|---|--|--|---|-----------------------------------|--------------------------------|------------------------|
| <div>Giovanna<br/>GOGOSZ</div> <div>ARQ. &amp;<br/>DESIGN</div> | <b>Projeto:</b><br>Projeto Executivo                       |  | <b>Ambiente / Assunto:</b><br>Planta Layout Cotas |                                   | <b>Folha:</b><br><div>15</div> |                        |
|   | <b>Cliente:</b><br>Clientes                                |  | <b>Endereço:</b><br>Endereço                      |                                   |                                |                        |
|   | <b>Giovanna Gogosz Arquitetura</b><br><b>CAU A143669-4</b> |  | <b>Data:</b><br>03/2022                           | <b>Atendimento:</b><br>Projetista |                                | <b>Escala:</b><br>1/75 |
|   |  |  |   |                                   |                                |                        |

PONTO DE ÁGUA E ESGOTO, E TOMADA 127V PARA LAVA-LOUÇAS

PONTO PARA FITA DE LED DAS PRATELEIRAS FAZER RABICHO E PREVER DRIVER NO CORTINEIRO

CAIXA DE PASSAGEM, PONTO DE ATENA E REDE E TOMADA 127V PARA APARELHO TV FAZER TRANSF. PELA MARCENARIA

TOMADA 220V PARA COOKTOP E TOMADA 220V PARA MICROONDAS

PONTO DE ÁGUA PARA FILTRO DE MESA

CAIXA DE PASSAGEM E TOMADA 127V PARA TV

TOMADA 127V PARA TORRE DE TOMADA

PONTO DE ESGOTO PARA CANAL EQUIPADO ESCULPIDO

TRANSFERIR PONTO DE AR COND. PREVER PONTO DE DRENO E INFRA TRANSFERIR PELA MARCENARIA

INTERRUPTOR 4X4 DE 6 SEÇÕES

PONTOS DE LUZ PARA BALIZADORES

PONTO DE AR CONDICIONADO PREVER PONTO DE DRENO E INFRA - TRANSFERIR PELA MARCENARIA

INTERRUPTOR 4X2 DE DUAS SEÇÕES

TOMADA 127V PARA CERVEJEIRA

PONTO DE ESGOTO PARA ESCOAMENTO DA IRRIGAÇÃO DO JARDIM VERTICAL

PONTO PARA FITA DE LED DO CORTINEIRO - PREVER DRIVER NO FORRO

PONTO DE ÁGUA PARA IRRIGAÇÃO AUTOMATIZADA DO JARDIM VERT.

2 TOMADAS 127V PARA LUMINÁRIA DE PISO E PARA APOIO

TOMADA 220V PARA TRITURADOR

INTERRUPTOR 4X2 DE 1 SEÇÃO

INTERRUPTOR TRITURADOR

PONTO PARA FITA DE LED DO CORTINEIRO - PREVER DRIVER NO FORRO

PONTO PARA FITA DE LED DA PRAT. FAZER RABICHO E PREVER DRIVER NA MARCENARIA

TOMADA 127V PARA TORRE DE TOMADA

TOMADA 220V PARA FORNO ELÉTRICO

TOMADA 127V OU 220V DE TETO PARA COIFA (AVALIAR VOLTAGEM DA EXISTENTE)

INTERRUPTOR 4X2 COM 3 SEÇÕES

PONTO DE GÁS PARA COOKTOP

TRANSF. PONTOS PELA MARCENARIA

TOMADA 127V PARA CAFETEIRA

TRANSFERIR PONTO DE INTERFONE PARA PONTO INTERFONE SOLTO

PONTO PARA FITA DE LED DA ESTANTE FAZER RABICHO E PREVER DRIVER NA MARCENARIA

INTERRUPTOR 4X2 DE 4 SEÇÕES - TRANSFERIR PELA MARCENARIA

CAIXA DE PASSAGEM, 3 TOMADAS 127V PARA TV E APARELHO, PONTO DE REDE E DE ANTENA TRANSF. PELA MARCENARIA

PONTO PARA FITA DE LED RACK - FAZER RABICHO E DRIVER NA MARCENARIA

PONTO DE LUZ PARA ARANDELAS FIXAS NA MARCENARIA

INTERRUPTOR 4X2 DE 2 SEÇÕES E TOMADA 127V

PONTO PARA FITA DE LED DO CORTINEIRO - PREVER DRIVER NO FORRO

TOMADA 127V PARA CAIXA DE TOMADA DA MESA

PONTO PARA FITA DE LED DAS PRAT. FAZER RABICHO E PREVER DRIVER NO CORTINEIRO

**\*\*A TUBULAÇÃO DA CAIXA DE PASSAGEM DEVE SER SUFICIENTE PARA PASSAR CABOS HDMI E CASO HAJA NECESSIDADE DE PASSAR CABOS ADICIONAIS, O CLIENTE DEVE INFORMAR A EQUIPE DE MÃO DE OBRA.**

**\*\*CONSIDERAR MODELO DA MARCA DICOMPEL PARA TODOS OS ESPELHOS DE TOMADA E INTERRUPTOR NA COR DA PAREDE**

**LEGENDA PLANTA PONTOS TÉCNICOS**

|     |   |   |                                       |
|-----|---|---|---------------------------------------|
| S   | INTERRUPTOR SIMPLES                         |   | QUADRO DE DISTRIBUIÇÃO DE CIRCUITOS   |
| S   | INTERRUPTOR PARALELO                        | G | PONTO DE GÁS H=0,50m DO PISO          |
| ⊕   | TOMADA BAIXA 127V                           |   | PONTO DE ÁGUA                         |
| ⊖   | TOMADA MÉDIA 127V                           |   | PONTO DE ÁGUA QUENTE                  |
| ⊗   | TOMADA ALTA H = 1,80m DO PISO               |   | PONTO DE ÁGUA FRIA                    |
| ARC | INFRA PARA AR CONDICIONADO                  |   | PONTO DE ESGOTO                       |
| ●   | TOMADA BAIXA 220V                           |   | RALO                                  |
| □   | TOMADA DE TETO 127V                         |   | PONTO TÉCNICO À REMOVER OU TRANSFERIR |
| ⊠   | CAIXA DE PASSAGEM PARA FIOS POR TUBO DE PVC |   | PONTO TÉCNICO À ADICIONAR             |
| ▽   | PONTO DE TELEFONE BAIXO                     |   | PONTO TÉCNICO À MANTER                |
| ▼   | PONTO DE INTERFONE MÉDIO H=1,20m DO PISO    |   |                                       |
|     | PONTO PARA ANTENA BAIXO                     |   |                                       |
|     | PONTO PARA ANTENA ALTO H=2,00m DO PISO      |   |                                       |
|     | PONTO PARA CAMPAINHA ALTO                   |   |                                       |
| ●   | PONTO PARA FITAS DE LED/PONTO DE LUZ        |   |                                       |

**\*\*CONSIDERAR DISJUNTOR SEPARADO PARA FORNO E COOKTOP, SEGUIR FIAÇÃO CONFORME MANUAL**

**PLANTA PONTOS TÉCNICOS**

ESCALA 1:75

**QUADRO DE AVISOS GERAIS**

- CONFERIR MEDIDAS NO LOCAL
- CONFERIR MEDIDAS NO LOCAL ANTES DA INSTALAÇÃO DA MARCENARIA
- PROJETO SUGESTIVO DE MARCENARIA, SEGUIR PROJETO, MEDIDAS E MODULAÇÕES DO FORNECEDOR
- RESPONSABILIDADE DO FORNECEDOR MEDIR E AJUSTAR O PROJETO
- TOMADAS DA COZINHA, BANHEIROS E ÁREA DE SERVIÇO DEVEM SER 20A
- INSTALAR PENDENTES APÓS AS INSTALAÇÃO DE TODOS OS MÓVEIS E MARCENARIA, E CENTRALIZA-LOS AO MÓVEL
- CONFERIR METRAGEM DOS RODAPÉS
- SEGUIR PAGINAÇÃO DO FORNECEDOR
- CONFERIR QUANTITATIVO DE PEÇAS DOS REVESTIMENTOS
- PREVER DRIVE DO LED NO FORRO
- COLOCAR RODAPÉS APÓS MARCENARIA



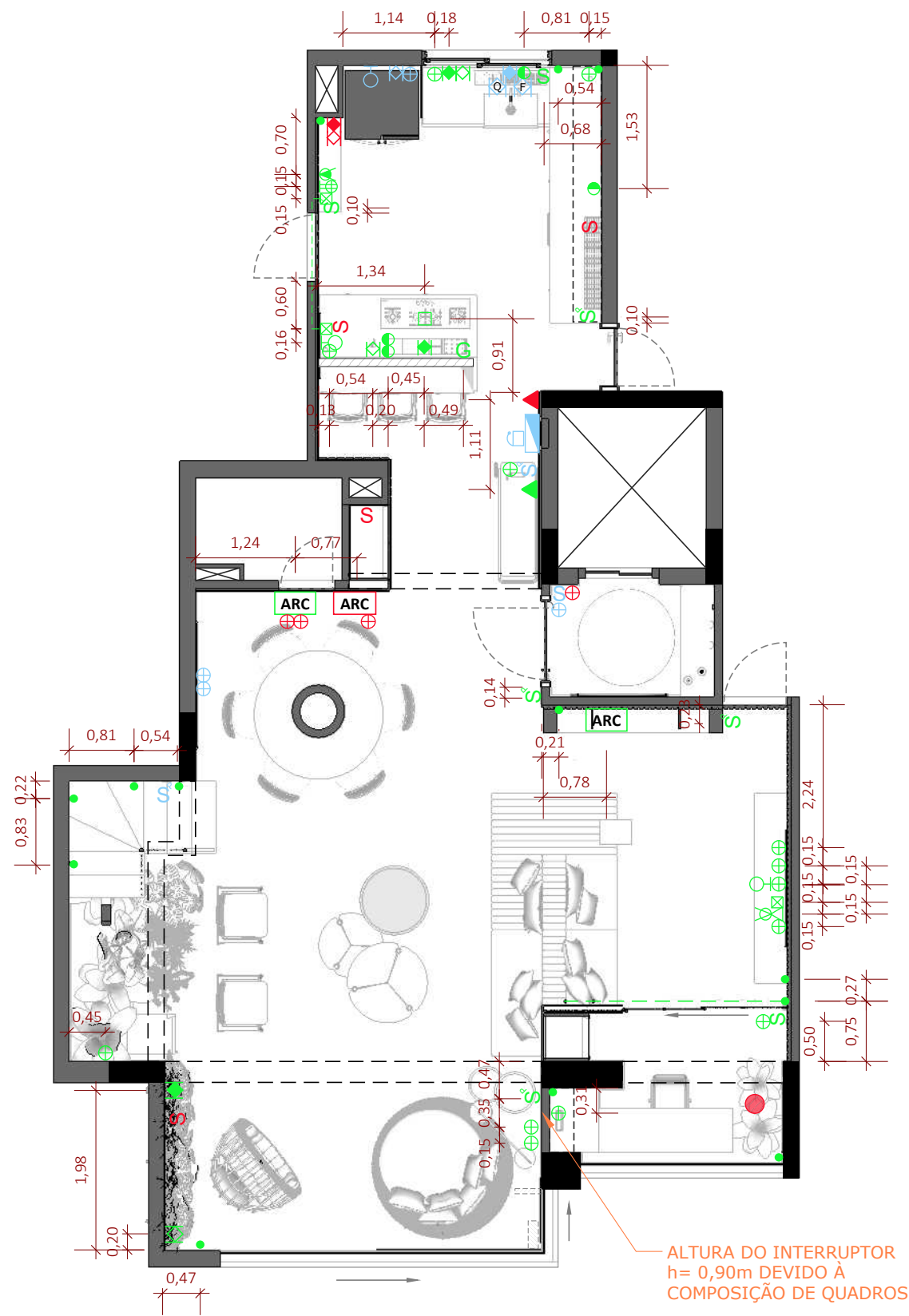

**\*\*A TUBULAÇÃO DA CAIXA DE PASSAGEM DEVE SER SUFICIENTE PARA PASSAR CABOS HDMI E CASO HAJA NECESSIDADE DE PASSAR CABOS ADICIONAIS, O CLIENTE DEVE INFORMAR A EQUIPE DE MÃO DE OBRA.**

**\*\*CONSIDERAR MODELO DA MARCA DICOMPEL PARA TODOS OS ESPELHOS DE TOMADA E INTERRUPTOR**

LEGENDA PLANTA PONTOS TÉCNICOS

|     |   |   |                                       |
|-----|---|---|---------------------------------------|
| S   | INTERRUPTOR SIMPLES                         |   | QUADRO DE DISTRIBUIÇÃO DE CIRCUITOS   |
| S°  | INTERRUPTOR PARALELO                        | G | PONTO DE GÁS H=0,50m DO PISO          |
| ⊕   | TOMADA BAIXA 127V                           | ⊕ | PONTO DE ÁGUA                         |
| ⊖   | TOMADA MÉDIA 127V                           | ⊖ | PONTO DE ÁGUA QUENTE                  |
| ⊗   | TOMADA ALTA H = 1,80m DO PISO               | ⊗ | PONTO DE ÁGUA FRIA                    |
| ARC | INFRA PARA AR CONDICIONADO                  | ◆ | PONTO DE ESGOTO                       |
| ●   | TOMADA BAIXA 220V                           | ⊙ | RALO                                  |
| □   | TOMADA DE TETO 127V                         |   | PONTO TÉCNICO À REMOVER OU TRANSFERIR |
| ⊠   | CAIXA DE PASSAGEM PARA FIOS POR TUBO DE PVC |   | PONTO TÉCNICO À ADICIONAR             |
| ▽   | PONTO DE TELEFONE BAIXO                     |   | PONTO TÉCNICO À MANTER                |
| ▼   | PONTO DE INTERFONE MÉDIO H=1,20m DO PISO    |   |                                       |
| ⊙   | PONTO PARA ANTENA BAIXO                     |   |                                       |
| ⊙   | PONTO PARA ANTENA ALTO H=2,00m DO PISO      |   |                                       |
| ⊙   | PONTO PARA CAMPAINHA ALTO                   |   |                                       |
| ●   | PONTO PARA FITAS DE LED/PONTO DE LUZ        |   |                                       |

QUADRO DE AVISOS GERAIS

- CONFERIR MEDIDAS NO LOCAL
- CONFERIR MEDIDAS NO LOCAL ANTES DA INSTALAÇÃO DA MARCENARIA
- PROJETO SUGESTIVO DE MARCENARIA, SEGUIR PROJETO, MEDIDAS E MODULAÇÕES DO FORNECEDOR
- RESPONSABILIDADE DO FORNECEDOR MEDIR E AJUSTAR O PROJETO
- TOMADAS DA COZINHA, BANHEIROS E ÁREA DE SERVIÇO DEVEM SER 20A
- INSTALAR PENDENTES APÓS AS INSTALAÇÃO DE TODOS OS MÓVEIS E MARCENARIA, E CENTRALIZA-LOS AO MÓVEL
- CONFERIR METRAGEM DOS RODAPÉS
- SEGUIR PAGINAÇÃO DO FORNECEDOR
- CONFERIR QUANTITATIVO DE PEÇAS DOS REVESTIMENTOS
- PREVER DRIVE DO LED NO FORRO
- COLOCAR RODAPÉS APÓS MARCENARIA

PLANTA PONTOS TÉCNICOS COTAS  
ESCALA 1:75

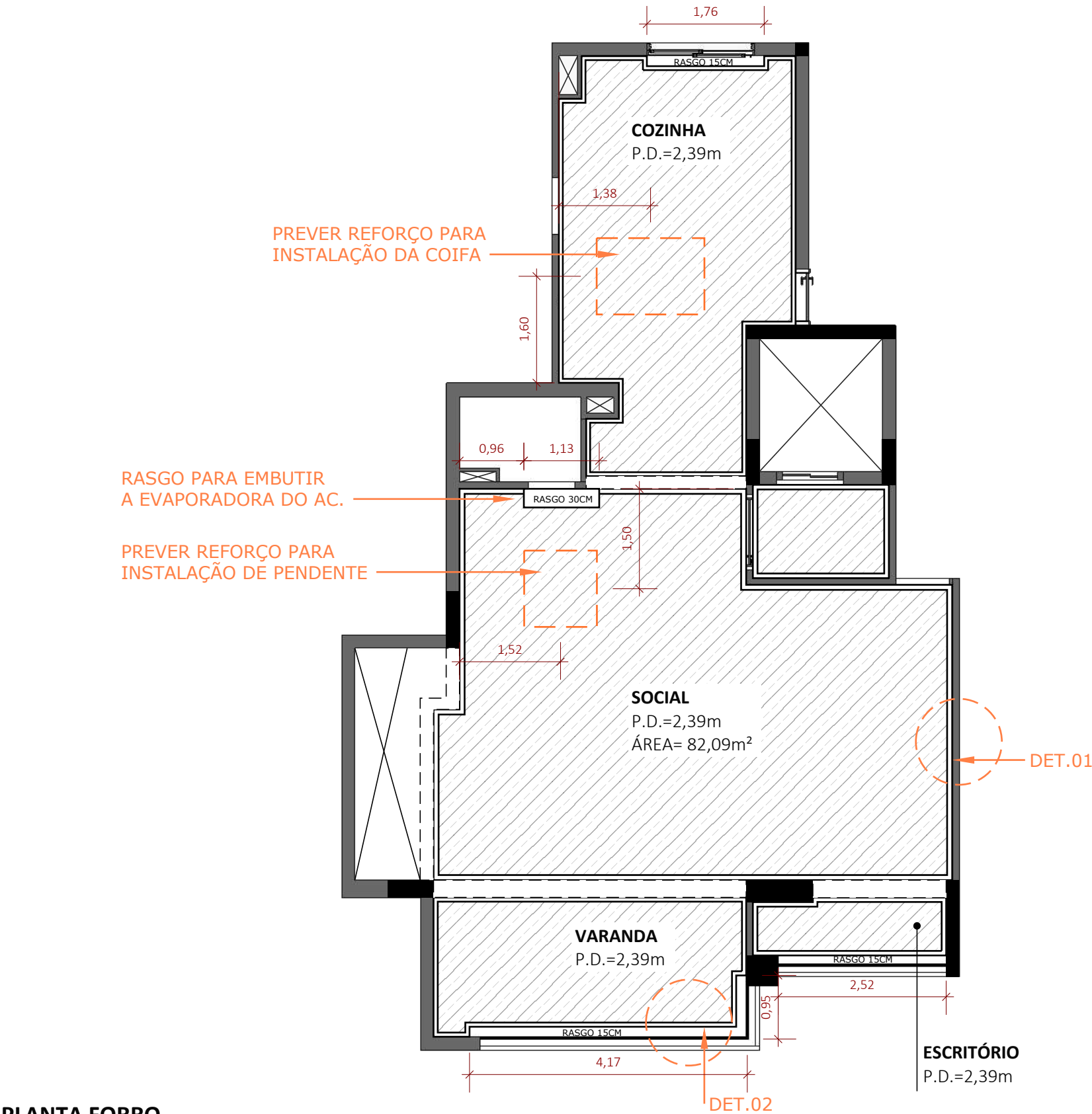

PLANTA FORRO  
ESCALA 1:75



DET. 01 - GERAL  
TABICA DO GESSO  
Escala 1:10



DET. 02 - CORTINEIRO  
Escala 1:10

LEGENDA PLANTA DE FORRO

| FORRO   |                         |
|---------|-------------------------|
| REPRES. | DESCRIÇÃO               |
|         | FORRO NOVO              |
|         | PREVER REFORÇO NO FORRO |

**\*\*APÓS A INSTALAÇÃO DE PENDENTES, COIFA, BALANÇO, PRATELEIRA, PAINÉIS E OUTROS ITENS NO TETO, PODE HAVER A NECESSIDADE DE REALIZAR REPARO NO FORRO. PREVER ESSE REPARO NA FINALIZAÇÃO DA OBRA.**

QUADRO DE AVISOS GERAIS

- CONFERIR MEDIDAS NO LOCAL
- CONFERIR MEDIDAS NO LOCAL ANTES DA INSTALAÇÃO DA MARCENARIA
- PROJETO SUGESTIVO DE MARCENARIA, SEGUIR PROJETO, MEDIDAS E MODULAÇÕES DO FORNECEDOR
- RESPONSABILIDADE DO FORNECEDOR MEDIR E AJUSTAR O PROJETO
- TOMADAS DA COZINHA, BANHEIROS E ÁREA DE SERVIÇO DEVEM SER 20A
- INSTALAR PENDENTES APÓS AS INSTALAÇÃO DE TODOS OS MÓVEIS E MARCENARIA, E CENTRALIZA-LOS AO MÓVEL
- CONFERIR METRAGEM DOS RODAPÉS
- SEGUIR PAGINAÇÃO DO FORNECEDOR
- CONFERIR QUANTITATIVO DE PEÇAS DOS REVESTIMENTOS
- PREVER DRIVE DO LED NO FORRO
- COLOCAR RODAPÉS APÓS MARCENARIA



**\*\*INSTALAR PENDENTES APÓS AS INSTALAÇÃO DE TODOS OS MÓVEIS E MARCENARIA, E CENTRALIZA-LOS AO MÓVEL**

**\*\*CONSIDERAR MODELO SQUARE RECUADO DIRECIONÁVEL COMPATÍVEL PARA TODOS EMBUTIDOS - MARCAS STELLA OU SAVE ENERGY**

**\*\*CONSIDERAR ACIONAMENTO POR SENSOR DE PRESENÇA PARA O CIRCUITO "E"**

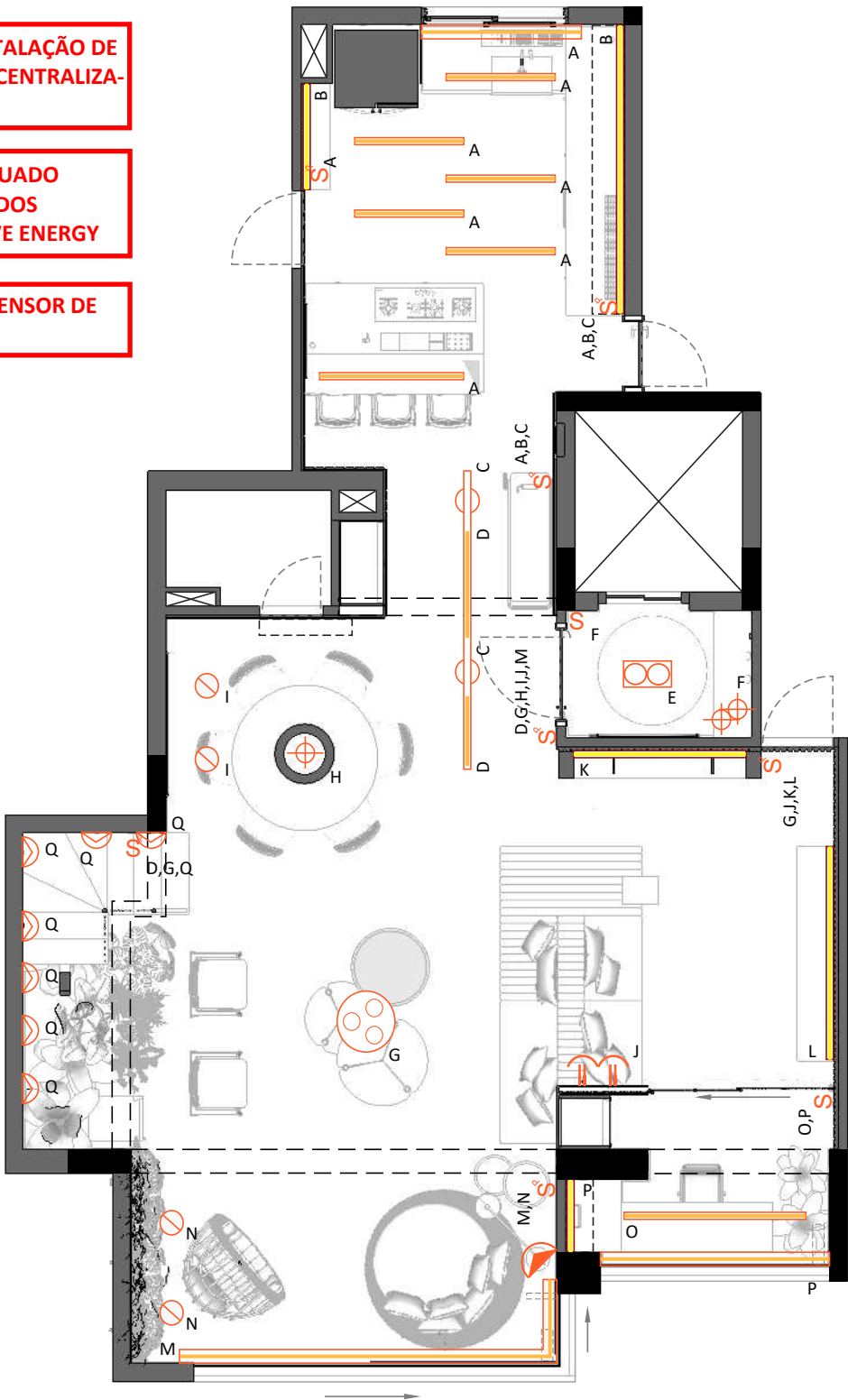

**LEGENDA PLANTA ILUMINAÇÃO**

|                |  |
|----------------|--|
| S              | INTERRUPTOR SIMPLES  |
| S <sup>e</sup> | INTERRUPTOR PARALELO   |
|                | EMBUTIDO DICRÓICA DUPLA MR16 EVO 6W - 36° - 450lm - 2700K - IRC: >95 - STELLA                            |
|                | EMBUTIDO AR70 ECO 4,8W - 12° - 300lm - 2700K - IRC: >80 - STELLA   |
|                | PERFIL DE LED DE EMBUTIR LINHA GARBO 3,5cm NA COR BRANCA - USINA DESIGN                                  |
|                | PERFIL DE LED DE EMBUTIR LINHA WOOD 2,8cm NA COR BRANCA - USINA DESIGN                                   |
|                | TRILHO PENDENTE COM SPOTS DICRÓICA MR16 E PERFIS DE LED NA COR BRANCA - 1100lm/m - 2700K                 |
|                | PLAFON 3 DISCOS PAR20 E27 NA COR BRANCA - 2700K - 3396-3 MUNCLAIR  |
|                | FITA DE LED FRACA IP20 12V EVO 5,5W/m - 480lm - 2700K - IRC: >97 - STELLA Ref. STH20800/27-12VCC-IP20    |
|                | FITA DE LED MÉDIA IP20 12V EVO 11,5W/m - 850lm - 2700K - IRC: >97 - STELLA - Ref. STH20810/27-12VCC-IP20 |

**LEGENDA PLANTA ILUMINAÇÃO - DECORATIVOS**

|  |   |
|--|---|
|  | ARANDELA FIT DE LED NA COR BRANCA - 2700K - NEW LINE                                  |
|  | LUMINÁRIA BAWA - PRIME ILUMINAÇÃO - LÂMPADA DE FILAMENTO DE LED 2700K                 |
|  | PENDENTE INDUSTRIAL PRETO COM LÂMPADA DE FILAMENTO DE LED 2700K                       |
|  | BALIZADOR WALL MICRO FACHO ABERTO - 2700K - STELLA ILUMINAÇÃO                         |
|  | LUMINÁRIA DE PISO HASTE ARCO NÍQUEL NA COR BRANCA - LÂMPADA DE FILAMENTO DE LED 2700K |

**QUADRO DE AVISOS GERAIS**

- CONFERIR MEDIDAS NO LOCAL
- CONFERIR MEDIDAS NO LOCAL ANTES DA INSTALAÇÃO DA MARCENARIA
- PROJETO SUGESTIVO DE MARCENARIA, SEGUIR PROJETO, MEDIDAS E MODULAÇÕES DO FORNECEDOR
- RESPONSABILIDADE DO FORNECEDOR MEDIR E AJUSTAR O PROJETO
- TOMADAS DA COZINHA, BANHEIROS E ÁREA DE SERVIÇO DEVEM SER 20A
- INSTALAR PENDENTES APÓS AS INSTALAÇÃO DE TODOS OS MÓVEIS E MARCENARIA, E CENTRALIZA-LOS AO MÓVEL
- CONFERIR METRAGEM DOS RODAPÉS
- SEGUIR PAGINAÇÃO DO FORNECEDOR
- CONFERIR QUANTITATIVO DE PEÇAS DOS REVESTIMENTOS
- PREVER DRIVE DO LED NO FORRO
- COLOCAR RODAPÉS APÓS MARCENARIA

**PLANTA ILUMINAÇÃO**  
ESCALA 1:75

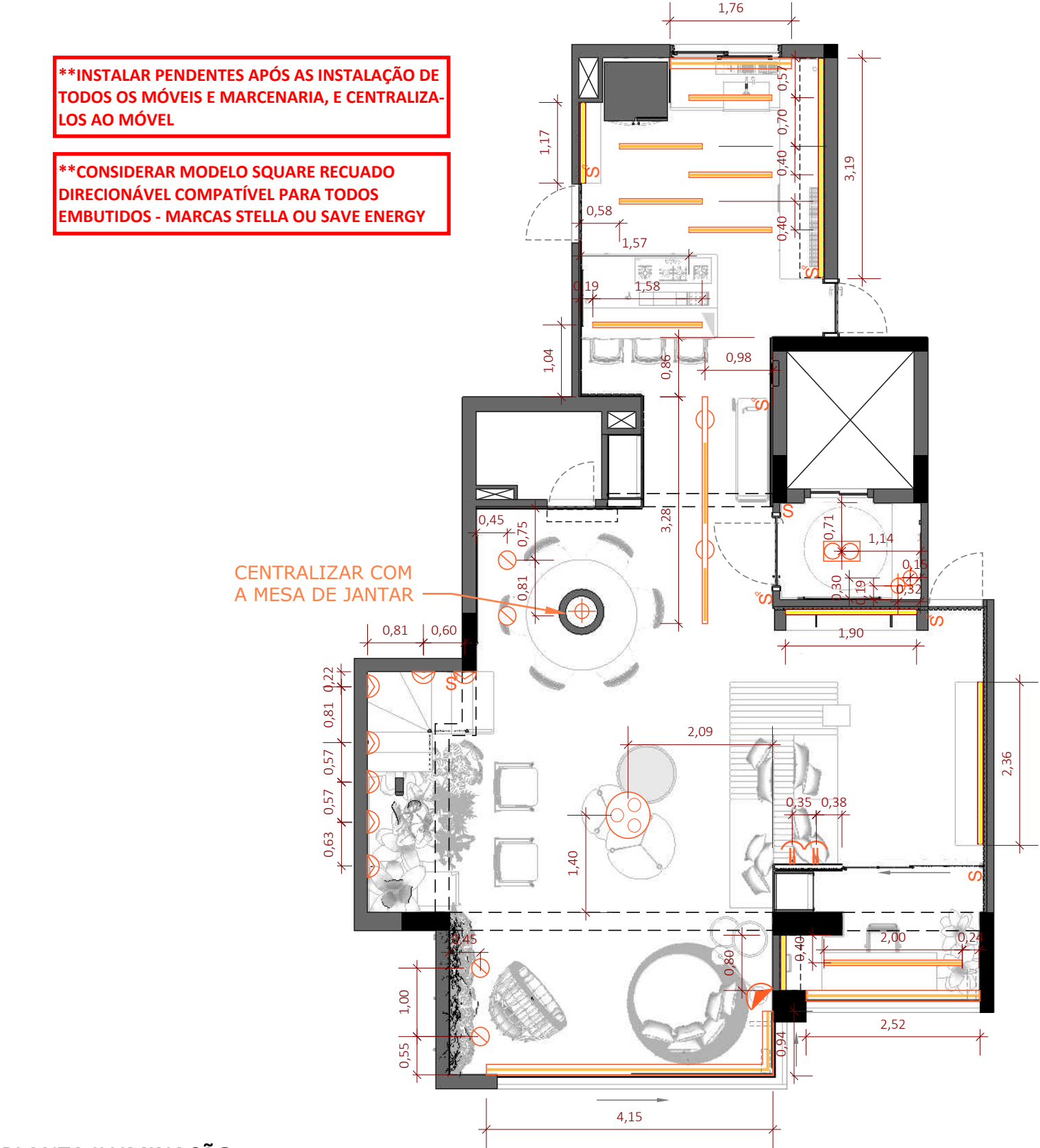

PLANTA ILUMINAÇÃO  
ESCALA 1:75

| LEGENDA PLANTA ILUMINAÇÃO |  | QNT.     |
|---------------------------|--|----------|
| S                         | INTERRUPTOR SIMPLES  | -        |
| S <sup>e</sup>            | INTERRUPTOR PARALELO   | -        |
|                           | EMBUTIDO DICRÓICA DUPLA MR16 EVO 6W - 36° - 450lm - 2700K - IRC: >95 - STELLA                            | 01UN.    |
|                           | EMBUTIDO AR70 ECO 4,8W - 12° - 300lm - 2700K - IRC: >80 - STELLA   | 04UN.    |
|                           | PERFIL DE LED DE EMBUTIR LINHA GARBO 3,5cm NA COR BRANCA - USINA DESIGN                                  | 07UN.    |
|                           | PERFIL DE LED DE EMBUTIR LINHA WOOD 2,8cm NA COR BRANCA - USINA DESIGN                                   | VER DET. |
|                           | TRILHO PENDENTE COM SPOTS DICRÓICA MR16 E PERFIS DE LED NA COR BRANCA - 1100lm/m - 2700K                 | 01UN.    |
|                           | PLAFON 3 DISCOS PAR20 E27 NA COR BRANCA - 2700K - 3396-3 MUNCLAIR  | 01UN.    |
|                           | FITA DE LED FRACA IP20 12V EVO 5,5W/m - 480lm - 2700K - IRC: >97 - STELLA Ref. STH20800/27-12VCC-IP20    | 24,15M   |
|                           | FITA DE LED MÉDIA IP20 12V EVO 11,5W/m - 850lm - 2700K - IRC: >97 - STELLA - Ref. STH20810/27-12VCC-IP20 | 20,64M   |

| LEGENDA PLANTA ILUMINAÇÃO - DECORATIVOS |   | QNT.  |
|---|---|-------|
|   | ARANDELA FIT DE LED NA COR BRANCA - 2700K - NEW LINE                                  | 02UN. |
|   | LUMINÁRIA BAWA - PRIME ILUMINAÇÃO - LÂMPADA DE FILAMENTO DE LED 2700K                 | 01UN. |
|   | PENDENTE INDUSTRIAL PRETO COM LÂMPADA DE FILAMENTO DE LED 2700K                       | 02UN. |
|   | BALIZADOR WALL MICRO FACHO ABERTO - 2700K - STELLA ILUMINAÇÃO                         | 07UN. |
|   | LUMINÁRIA DE PISO HASTE ARCO NÍQUEL NA COR BRANCA - LÂMPADA DE FILAMENTO DE LED 2700K | 01UN. |

QUADRO DE AVISOS GERAIS

- CONFERIR MEDIDAS NO LOCAL
- CONFERIR MEDIDAS NO LOCAL ANTES DA INSTALAÇÃO DA MARCENARIA
- PROJETO SUGESTIVO DE MARCENARIA, SEGUIR PROJETO, MEDIDAS E MODULAÇÕES DO FORNECEDOR
- RESPONSABILIDADE DO FORNECEDOR MEDIR E AJUSTAR O PROJETO
- TOMADAS DA COZINHA, BANHEIROS E ÁREA DE SERVIÇO DEVEM SER 20A
- INSTALAR PENDENTES APÓS AS INSTALAÇÃO DE TODOS OS MÓVEIS E MARCENARIA, E CENTRALIZA-LOS AO MÓVEL
- CONFERIR METRAGEM DOS RODAPÉS
- SEGUIR PAGINAÇÃO DO FORNECEDOR
- CONFERIR QUANTITATIVO DE PEÇAS DOS REVESTIMENTOS
- PREVER DRIVE DO LED NO FORRO
- COLOCAR RODAPÉS APÓS MARCENARIA



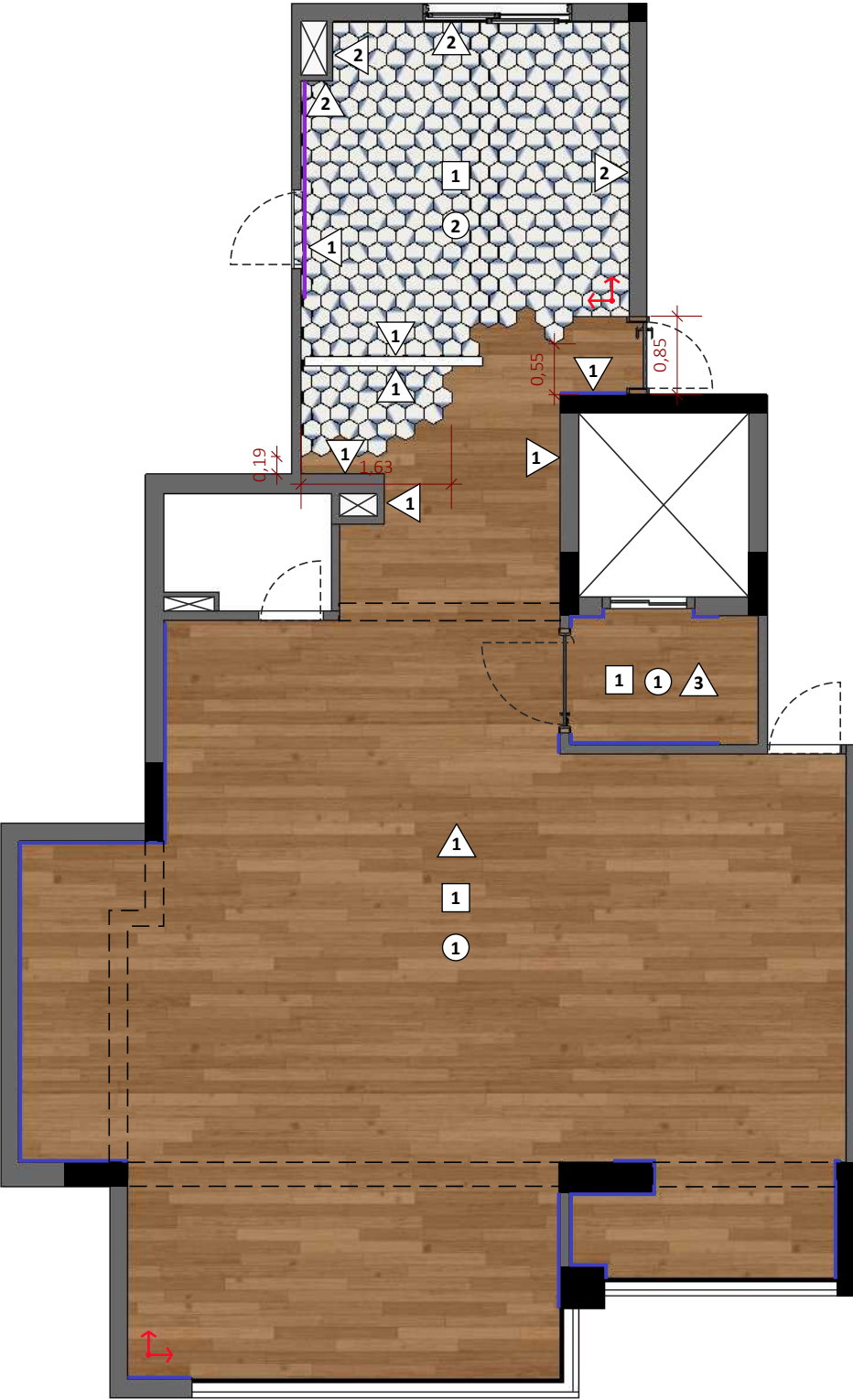

PLANTA PISOS E ACABAMENTOS  
ESCALA 1:75

LEGENDA PLANTA ACABAMENTOS

| ACABAMENTOS         |   |                 |             |
|---------------------|---|-----------------|-------------|
| PISO                | DESCRIÇÃO   | METRAGEM        | Nº DE PEÇAS |
| INÍCIO DE PAGINAÇÃO |   |                 |             |
| 1                   | PISO DE MADEIRA EM CARVALHO NATURAL                   | 68,60m²         |             |
| 2                   | LADRILHO TRIÂNGULO AZUL E BRANCO - LADRILAR - 20x23cm | 13,49m²         |             |
| PAREDE              | DESCRIÇÃO   | METRAGEM        | Nº DE PEÇAS |
| 1                   | PINTURA EM TINTA BRANCA                               | -               |             |
| 2                   | METRÔ WHITE - ELIANE - 20x10cm                        | 12,12m²         |             |
| 3                   | PAPEL DE PAREDE YG68294 - MUSE WALLPAPERS             | 13,00m²         | 4 rolos     |
| RODAPÉ              | DESCRIÇÃO   | METRAGEM LINEAR |             |
|                     | RODAPÉ BRANCO 15cm                                    | 18,47m          |             |
|                     | RODAPÉ QUARTZO BRANCO 15cm                            | 2,36m           |             |
| FORRO               | DESCRIÇÃO   |                 |             |
| 1                   | PINTURA EM TINTA BRANCA                               |                 |             |

QUADRO DE AVISOS GERAIS

- CONFERIR MEDIDAS NO LOCAL
- CONFERIR MEDIDAS NO LOCAL ANTES DA INSTALAÇÃO DA MARCENARIA
- PROJETO SUGESTIVO DE MARCENARIA, SEGUIR PROJETO, MEDIDAS E MODULAÇÕES DO FORNECEDOR
- RESPONSABILIDADE DO FORNECEDOR MEDIR E AJUSTAR O PROJETO
- TOMADAS DA COZINHA, BANHEIROS E ÁREA DE SERVIÇO DEVEM SER 20A
- INSTALAR PENDENTES APÓS AS INSTALAÇÃO DE TODOS OS MÓVEIS E MARCENARIA, E CENTRALIZA-LOS AO MÓVEL
- CONFERIR METRAGEM DOS RODAPÉS
- SEGUIR PAGINAÇÃO DO FORNECEDOR
- CONFERIR QUANTITATIVO DE PEÇAS DOS REVESTIMENTOS
- SEMPRE SOLICITAR MANUAL DE INSTALAÇÕES E DE CUIDADOS COM OS FORNECEDORES DE REVESTIMENTOS ANTES DA EXECUÇÃO
- PREVER DRIVE DO LED NO FORRO
- COLOCAR RODAPÉS APÓS MARCENARIA

**\*\*FAZER TESTE DAS TINTAS ANTES DE COMPRAR**





INTERRUPTOR PARA ACIONAMENTO DO TRITURADOR - ALINHAR COM EIXO DO FRONTÃO

ADAPTAR PONTO DE ESGOTO PARA INSTALAÇÃO DO TRITURADOR CONFORME O MANUAL

PONTO PARA FITA DE LED DO CORTINEIRO PREVER DRIVER NO FORRO COM ACESSO PELO CORTINEIRO

REMOVER PONTOS DE ÁGUA E ESGOTO

REMOVER TOMADA

TOMADA 127V PARA TORRE DE TOMADAS

TOMADA 127V PARA LAVA-LOUÇAS

PONTOS DE ÁGUA E ESGOTO PARA LAVA-LOUÇAS

TOMADA 220V PARA TRITURADOR



#### QUADRO DE AVISOS GERAIS

- CONFERIR MEDIDAS NO LOCAL
- CONFERIR MEDIDAS NO LOCAL ANTES DA INSTALAÇÃO DA MARCENARIA
- PROJETO SUGESTIVO DE MARCENARIA, SEGUIR PROJETO, MEDIDAS E MODULAÇÕES DO FORNECEDOR
- RESPONSABILIDADE DO FORNECEDOR MEDIR E AJUSTAR O PROJETO
- TOMADAS DA COZINHA, BANHEIROS E ÁREA DE SERVIÇO DEVEM SER 20A
- INSTALAR PENDENTES APÓS AS INSTALAÇÃO DE TODOS OS MÓVEIS E MARCENARIA, E CENTRALIZA-LOS AO MÓVEL
- CONFERIR METRAGEM DOS RODAPÉS
- SEGUIR PAGINAÇÃO DO FORNECEDOR
- CONFERIR QUANTITATIVO DE PEÇAS DOS REVESTIMENTOS
- PREVER DRIVE DO LED NO FORRO
- COLOCAR RODAPÉS APÓS MARCENARIA

**SOCIAL**  
**VISTA A - PONTOS TÉCNICOS**  
ESCALA 1:25

**Giovanna**  
**GOGOSZ** ARQ. & DESIGN

**Projeto:**  
Projeto Executivo  
**Cliente:**  
Clientes  
**Giovanna Gogosz Arquitetura**  
**CAU A143669-4**

**Ambiente / Assunto:**

Detalhamento

**Endereço:**

Endereço

**Data:**

03/2022

**Atendimento:**

Projetista

**Folha:**

**23**

**Escala:**

1/25

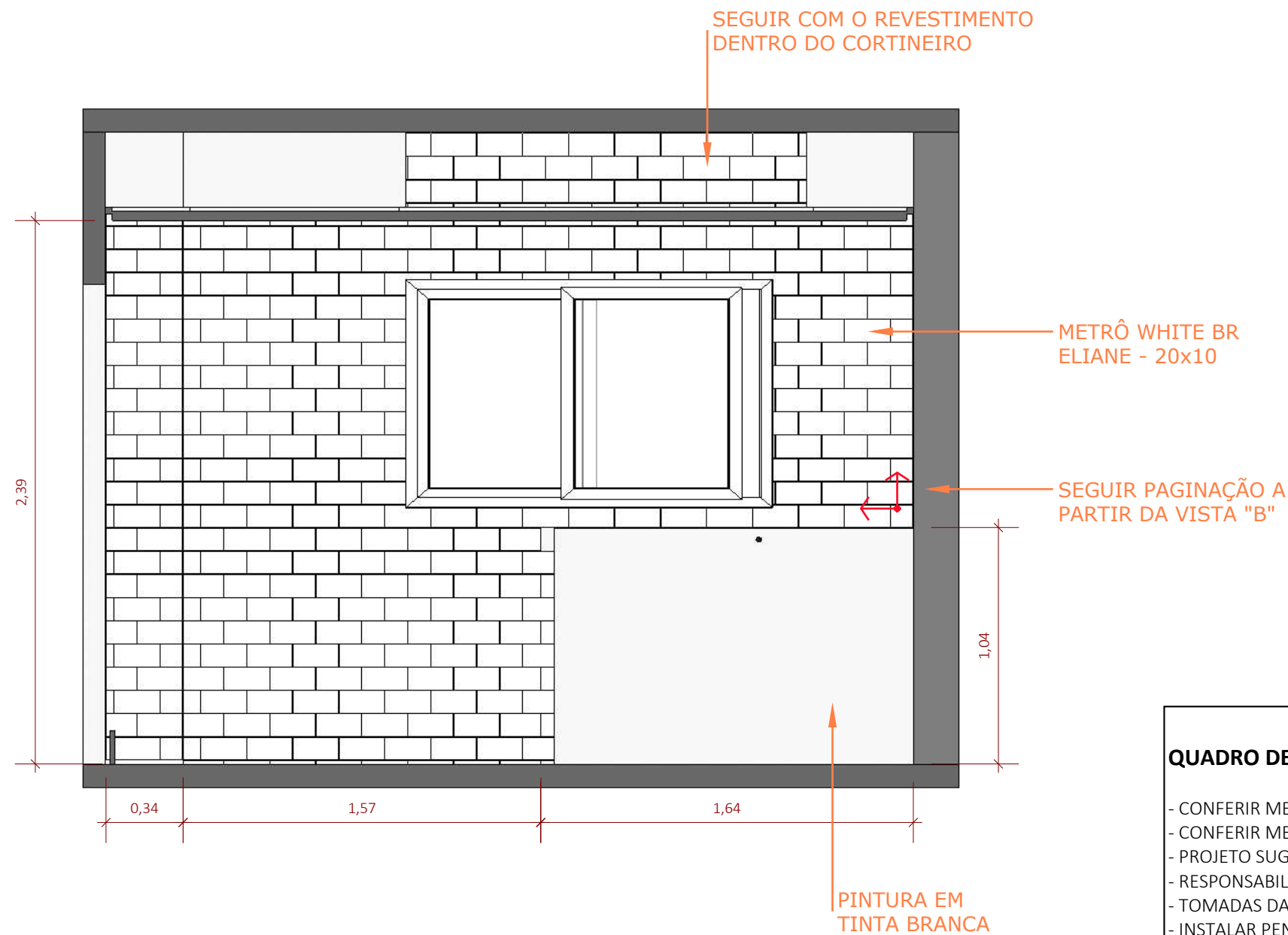

#### QUADRO DE AVISOS GERAIS

- CONFERIR MEDIDAS NO LOCAL
- CONFERIR MEDIDAS NO LOCAL ANTES DA INSTALAÇÃO DA MARCENARIA
- PROJETO SUGESTIVO DE MARCENARIA, SEGUIR PROJETO, MEDIDAS E MODULAÇÕES DO FORNECEDOR
- RESPONSABILIDADE DO FORNECEDOR MEDIR E AJUSTAR O PROJETO
- TOMADAS DA COZINHA, BANHEIROS E ÁREA DE SERVIÇO DEVEM SER 20A
- INSTALAR PENDENTES APÓS AS INSTALAÇÃO DE TODOS OS MÓVEIS E MARCENARIA, E CENTRALIZA-LOS AO MÓVEL
- CONFERIR METRAGEM DOS RODAPÉS
- SEGUIR PAGINAÇÃO DO FORNECEDOR
- CONFERIR QUANTITATIVO DE PEÇAS DOS REVESTIMENTOS
- PREVER DRIVE DO LED NO FORRO
- COLOCAR RODAPÉS APÓS MARCENARIA

**SOCIAL**  
**VISTA A - REVESTIMENTOS**  
ESCALA 1:25

**Giovanna**  
**GOGOSZ** ARQ. & DESIGN

**Projeto:**  
Projeto Executivo  
**Cliente:**  
Clientes  
**Giovanna Gogosz Arquitetura**  
**CAU A143669-4**

**Ambiente / Assunto:**  
Detalhamento  
**Endereço:**  
Endereço  
**Data:**  
03/2022  
**Atendimento:**  
Projetista

**Folha:**  
**24**  
**Escala:**  
1/25



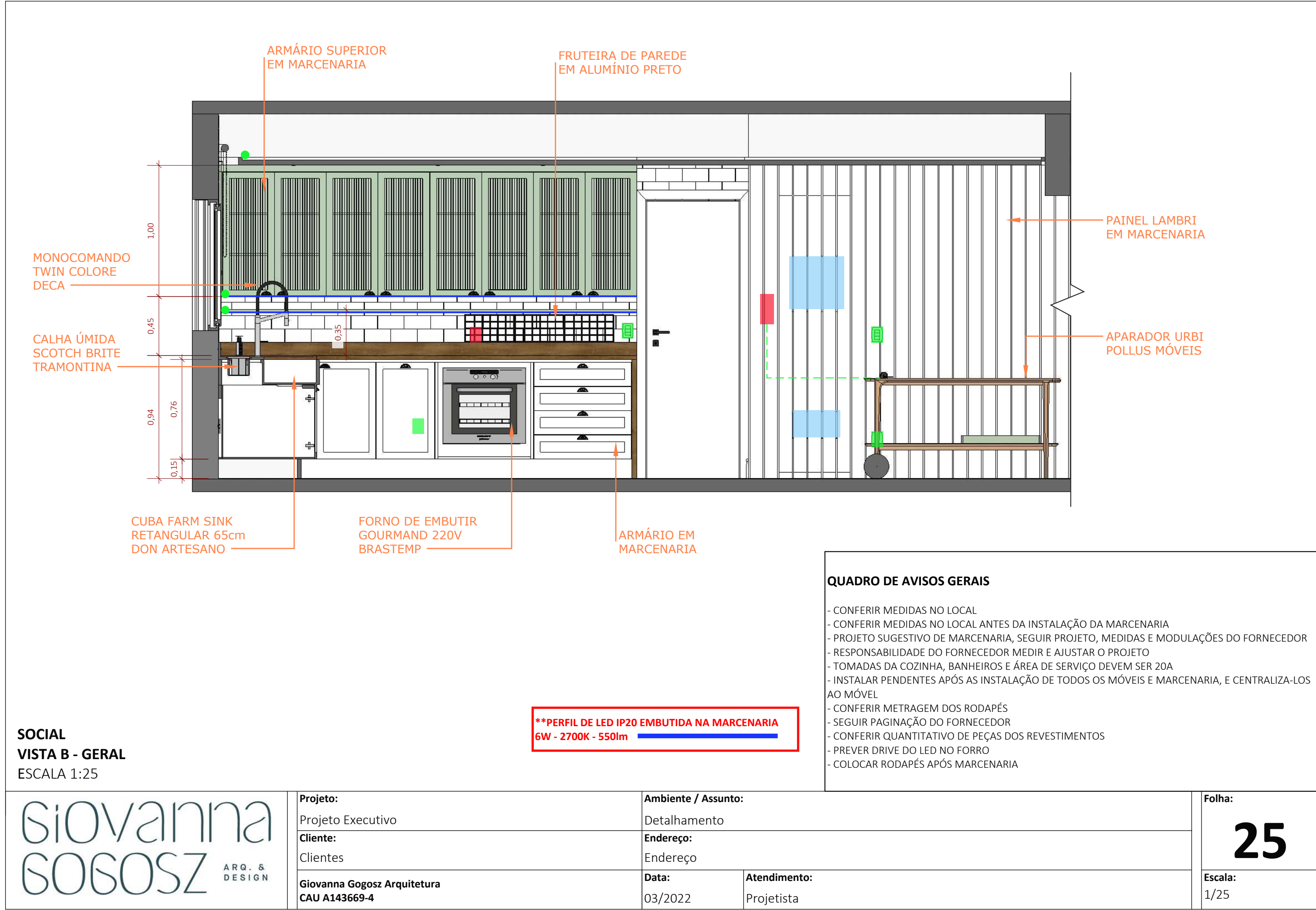

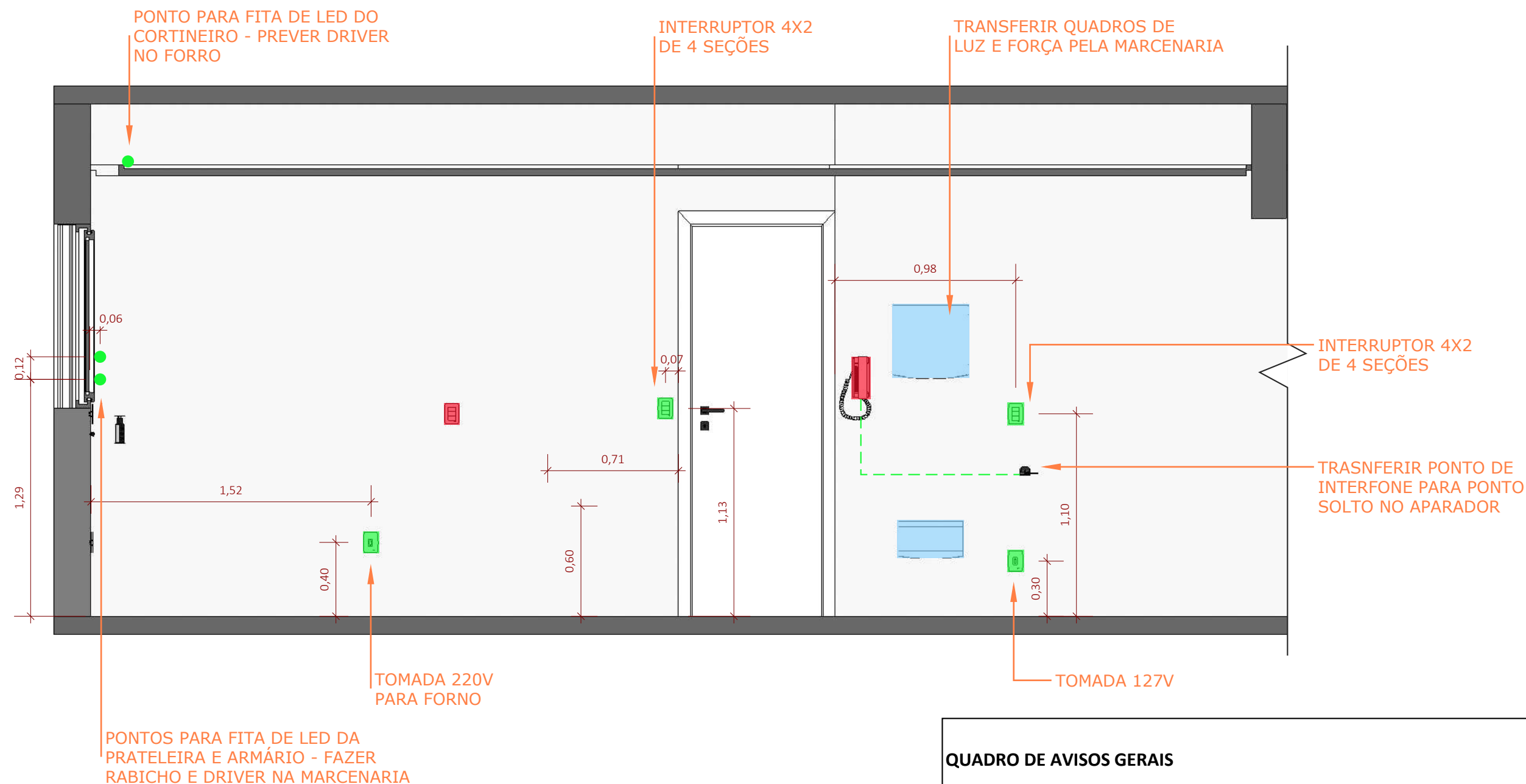

#### QUADRO DE AVISOS GERAIS

- CONFERIR MEDIDAS NO LOCAL
- CONFERIR MEDIDAS NO LOCAL ANTES DA INSTALAÇÃO DA MARCENARIA
- PROJETO SUGESTIVO DE MARCENARIA, SEGUIR PROJETO, MEDIDAS E MODULAÇÕES DO FORNECEDOR
- RESPONSABILIDADE DO FORNECEDOR MEDIR E AJUSTAR O PROJETO
- TOMADAS DA COZINHA, BANHEIROS E ÁREA DE SERVIÇO DEVEM SER 20A
- INSTALAR PENDENTES APÓS AS INSTALAÇÃO DE TODOS OS MÓVEIS E MARCENARIA, E CENTRALIZA-LOS AO MÓVEL
- CONFERIR METRAGEM DOS RODAPÉS
- SEGUIR PAGINAÇÃO DO FORNECEDOR
- CONFERIR QUANTITATIVO DE PEÇAS DOS REVESTIMENTOS
- PREVER DRIVE DO LED NO FORRO
- COLOCAR RODAPÉS APÓS MARCENARIA

**SOCIAL**  
**VISTA B - PONTOS TÉCNICOS**  
ESCALA 1:25

**Giovanna**  
**GOGOSZ** ARQ. & DESIGN

**Projeto:**  
Projeto Executivo  
**Cliente:**  
Clientes  
**Giovanna Gogosz Arquitetura**  
**CAU A143669-4**

**Ambiente / Assunto:**  
Detalhamento  
**Endereço:**  
Endereço  
**Data:**  
03/2022

**Atendimento:**  
Projetista

**Folha:**

**26**

**Escala:**  
1/25



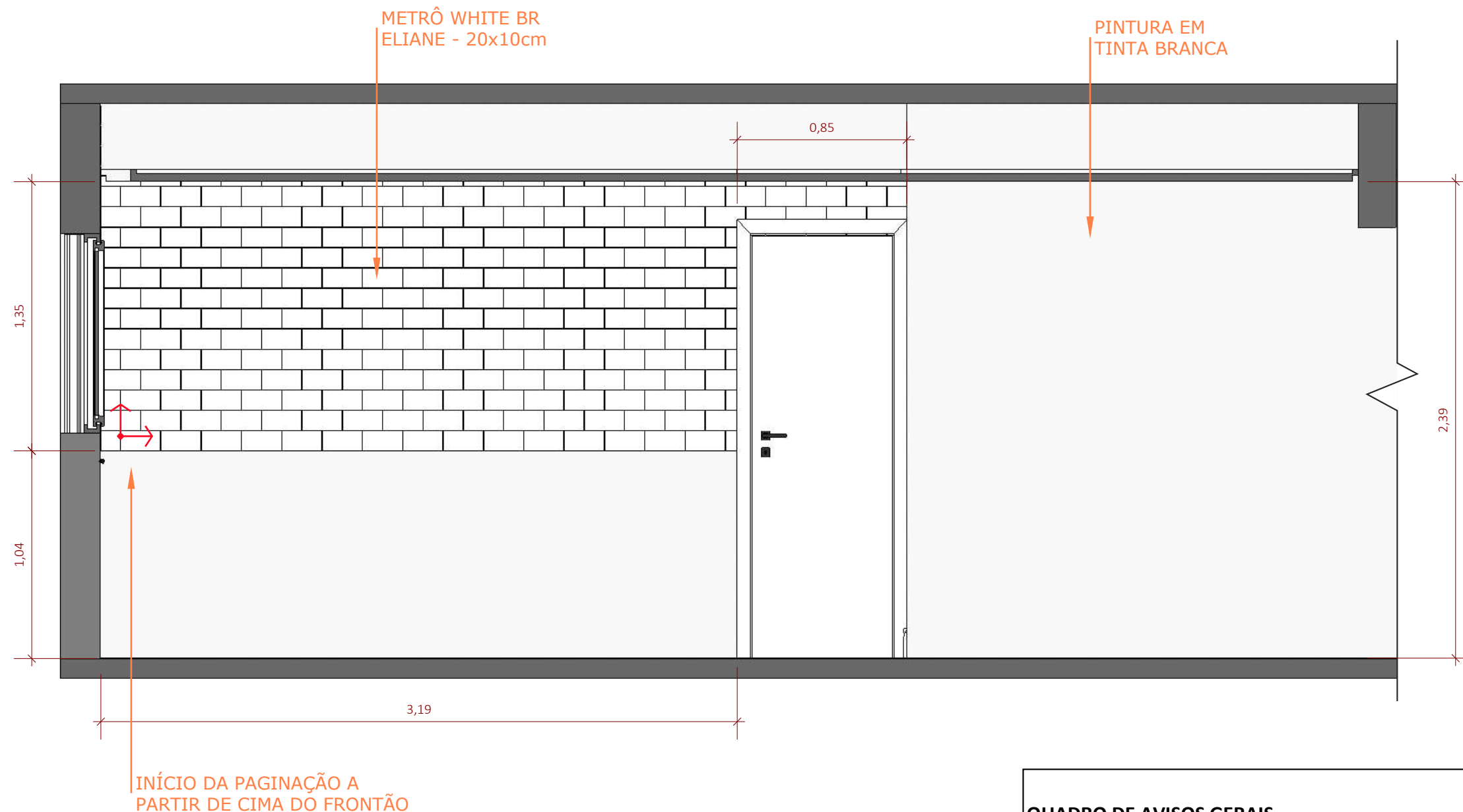

**SOCIAL**  
**VISTA B - REVESTIMENTOS**  
ESCALA 1:25

#### QUADRO DE AVISOS GERAIS

- CONFERIR MEDIDAS NO LOCAL
- CONFERIR MEDIDAS NO LOCAL ANTES DA INSTALAÇÃO DA MARCENARIA
- PROJETO SUGESTIVO DE MARCENARIA, SEGUIR PROJETO, MEDIDAS E MODULAÇÕES DO FORNECEDOR
- RESPONSABILIDADE DO FORNECEDOR MEDIR E AJUSTAR O PROJETO
- TOMADAS DA COZINHA, BANHEIROS E ÁREA DE SERVIÇO DEVEM SER 20A
- INSTALAR PENDENTES APÓS AS INSTALAÇÃO DE TODOS OS MÓVEIS E MARCENARIA, E CENTRALIZA-LOS AO MÓVEL
- CONFERIR METRAGEM DOS RODAPÉS
- SEGUIR PAGINAÇÃO DO FORNECEDOR
- CONFERIR QUANTITATIVO DE PEÇAS DOS REVESTIMENTOS
- PREVER DRIVE DO LED NO FORRO
- COLOCAR RODAPÉS APÓS MARCENARIA

**Giovanna**  
**GOGOSZ** ARQ. & DESIGN

**Projeto:**  
Projeto Executivo  
**Cliente:**  
Clientes  
**Giovanna Gogosz Arquitetura**  
**CAU A143669-4**

#### Ambiente / Assunto:

Detalhamento

#### Endereço:

Endereço

#### Data:

03/2022

#### Atendimento:

Projetista

Folha:

**27**

Escala:

1/25

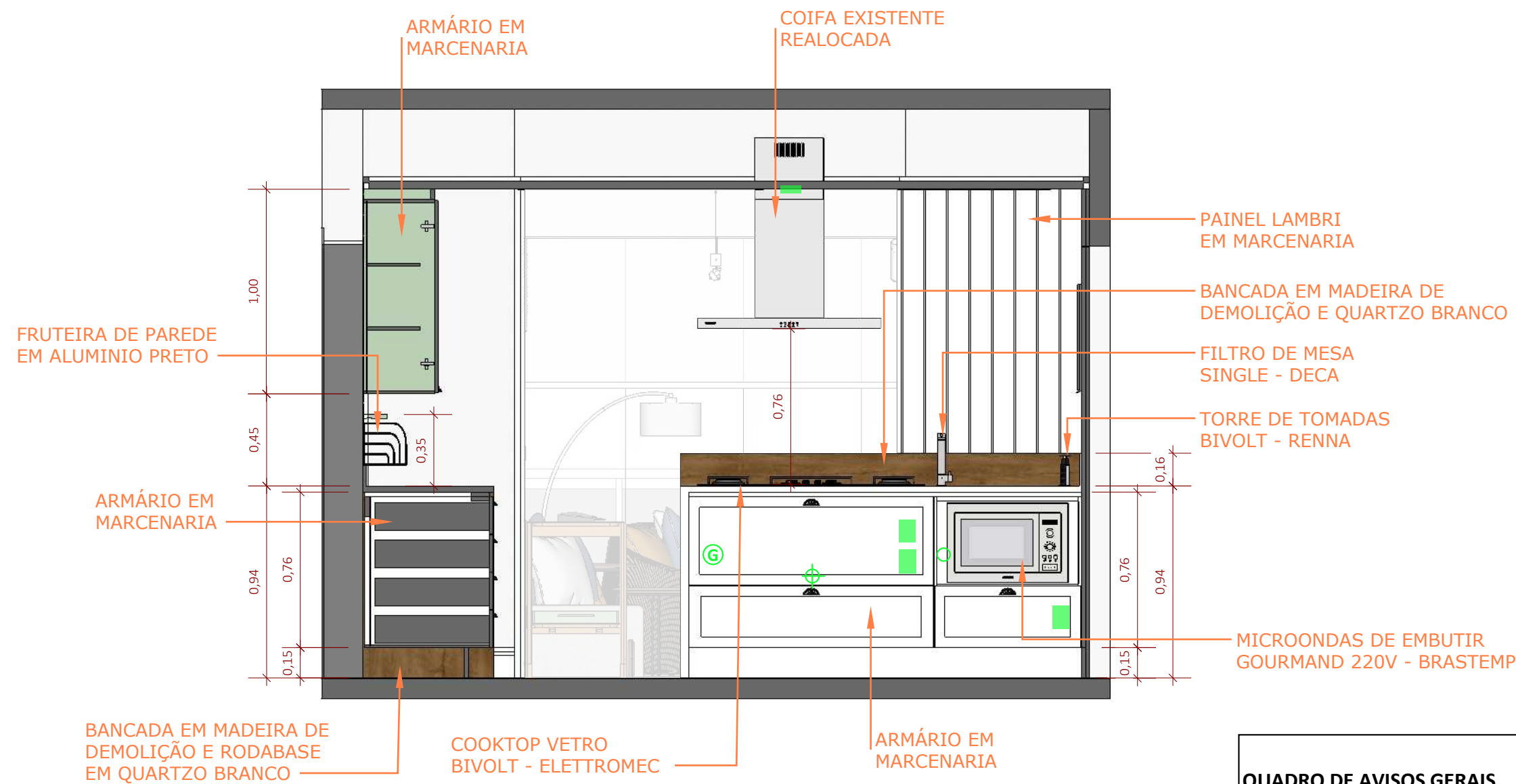

#### QUADRO DE AVISOS GERAIS

- CONFERIR MEDIDAS NO LOCAL
- CONFERIR MEDIDAS NO LOCAL ANTES DA INSTALAÇÃO DA MARCENARIA
- PROJETO SUGESTIVO DE MARCENARIA, SEGUIR PROJETO, MEDIDAS E MODULAÇÕES DO FORNECEDOR
- RESPONSABILIDADE DO FORNECEDOR MEDIR E AJUSTAR O PROJETO
- TOMADAS DA COZINHA, BANHEIROS E ÁREA DE SERVIÇO DEVEM SER 20A
- INSTALAR PENDENTES APÓS AS INSTALAÇÃO DE TODOS OS MÓVEIS E MARCENARIA, E CENTRALIZA-LOS AO MÓVEL
- CONFERIR METRAGEM DOS RODAPÉS
- SEGUIR PAGINAÇÃO DO FORNECEDOR
- CONFERIR QUANTITATIVO DE PEÇAS DOS REVESTIMENTOS
- PREVER DRIVE DO LED NO FORRO
- COLOCAR RODAPÉS APÓS MARCENARIA

**SOCIAL**  
**VISTA C - GERAL**  
ESCALA 1:25

**Giovanna**  
**GOGOSZ** ARQ. & DESIGN

**Projeto:**  
Projeto Executivo  
**Cliente:**  
Clientes  
**Giovanna Gogosz Arquitetura**  
**CAU A143669-4**

**Ambiente / Assunto:**  
Detalhamento  
**Endereço:**  
Endereço  
**Data:**  
03/2022  
**Atendimento:**  
Projetista

**Folha:**  
**28**  
**Escala:**  
1/25



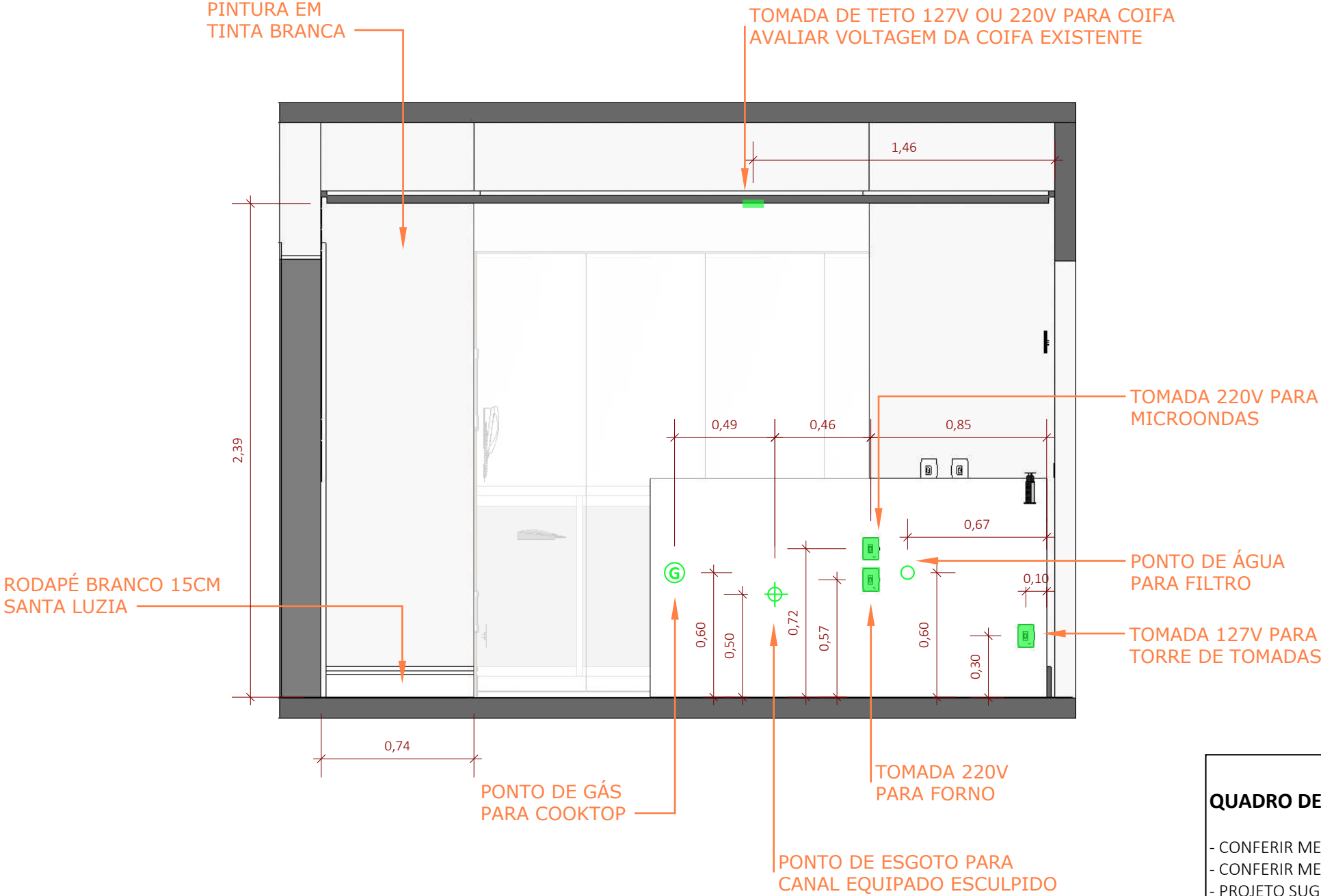

**QUADRO DE AVISOS GERAIS**

- CONFERIR MEDIDAS NO LOCAL
- CONFERIR MEDIDAS NO LOCAL ANTES DA INSTALAÇÃO DA MARCENARIA
- PROJETO SUGESTIVO DE MARCENARIA, SEGUIR PROJETO, MEDIDAS E MODULAÇÕES DO FORNECEDOR
- RESPONSABILIDADE DO FORNECEDOR MEDIR E AJUSTAR O PROJETO
- TOMADAS DA COZINHA, BANHEIROS E ÁREA DE SERVIÇO DEVEM SER 20A
- INSTALAR PENDENTES APÓS AS INSTALAÇÃO DE TODOS OS MÓVEIS E MARCENARIA, E CENTRALIZA-LOS AO MÓVEL
- CONFERIR METRAGEM DOS RODAPÉS
- SEGUIR PAGINAÇÃO DO FORNECEDOR
- CONFERIR QUANTITATIVO DE PEÇAS DOS REVESTIMENTOS
- PREVER DRIVE DO LED NO FORRO
- COLOCAR RODAPÉS APÓS MARCENARIA

**SOCIAL**  
**VISTA C - PONTOS TÉCNICOS / REVESTIMENTOS**  
ESCALA 1:25

Giovanna  
GOGOSZ ARQ. & DESIGN

**Projeto:**  
Projeto Executivo  
**Cliente:**  
Clientes  
**Giovanna Gogosz Arquitetura**  
**CAU A143669-4**

**Ambiente / Assunto:**  
Detalhamento  
**Endereço:**  
Endereço  
**Data:**  
03/2022  
**Atendimento:**  
Projetista

**Folha:**  
**29**  
**Escala:**  
1/25

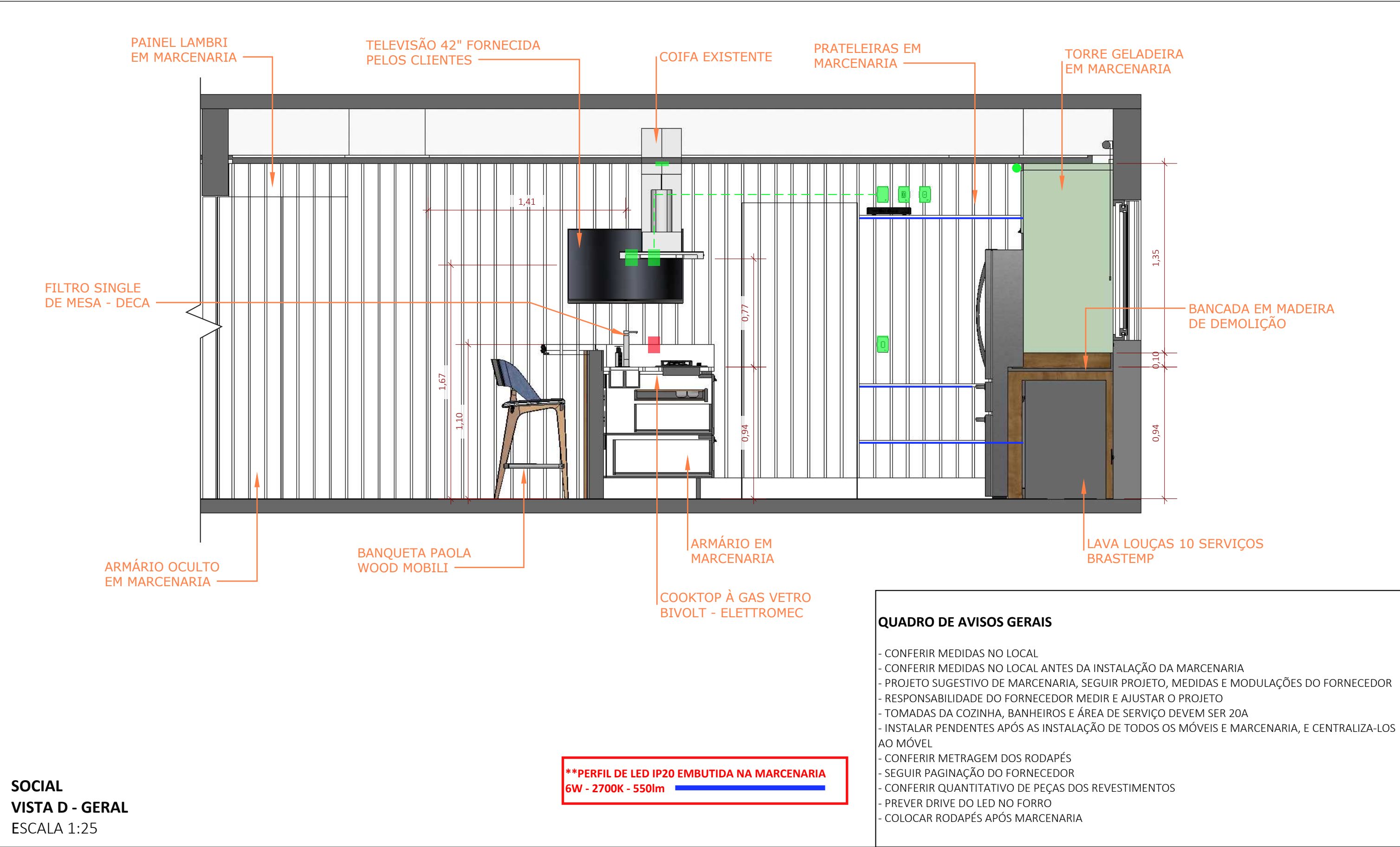

SOCIAL  
VISTA D - GERAL  
ESCALA 1:25

|  |                                     |                            |                  |
|--|-------------------------------------|----------------------------|------------------|
| Projeto:<br>Projeto Executivo                | Ambiente / Assunto:<br>Detalhamento |                            | Folha:<br><br>30 |
| Cliente:<br>Clientes                         | Endereço:<br>Endereço               |                            |                  |
| Giovanna Gogosz Arquitetura<br>CAU A143669-4 | Data:<br>03/2022                    | Atendimento:<br>Projetista | Escala:<br>1/25  |



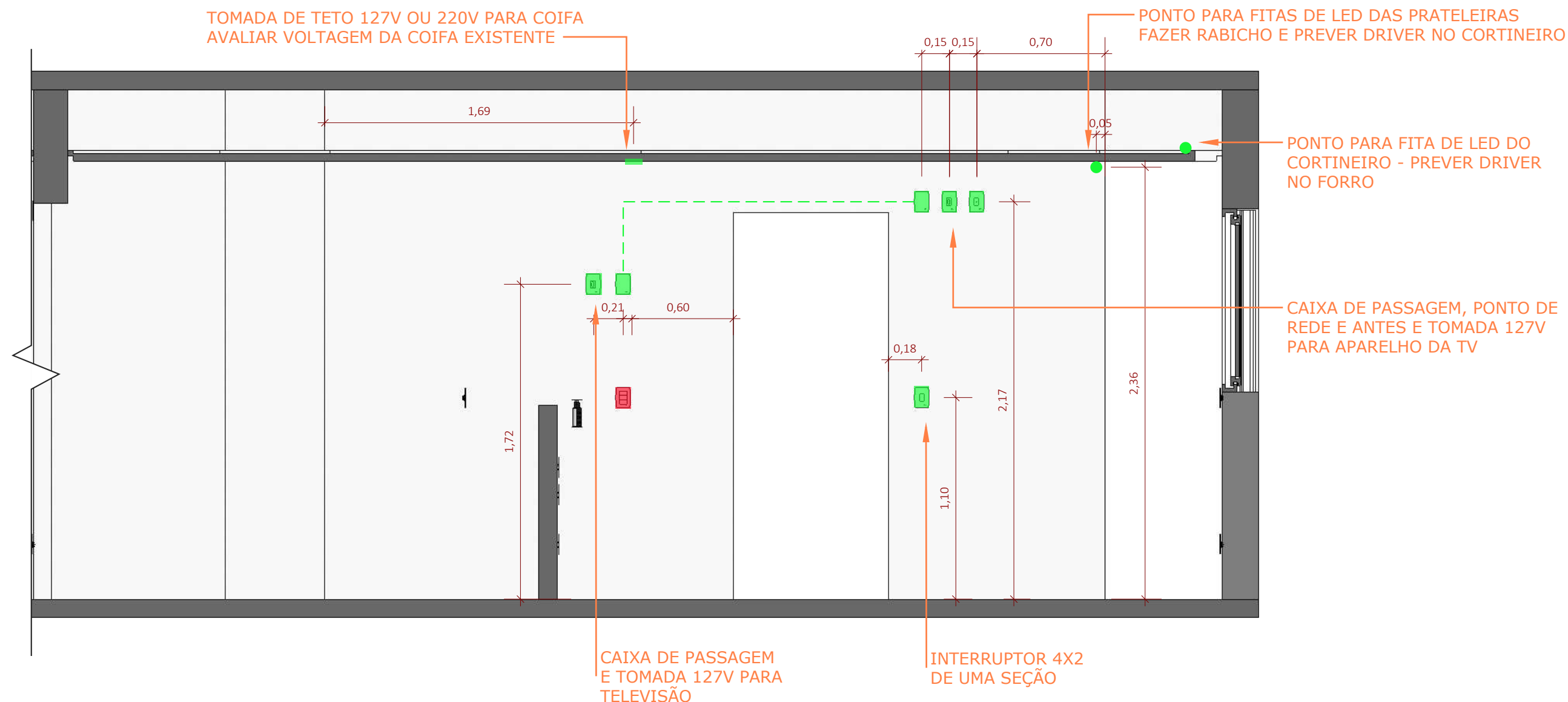

#### QUADRO DE AVISOS GERAIS

- CONFERIR MEDIDAS NO LOCAL
- CONFERIR MEDIDAS NO LOCAL ANTES DA INSTALAÇÃO DA MARCENARIA
- PROJETO SUGESTIVO DE MARCENARIA, SEGUIR PROJETO, MEDIDAS E MODULAÇÕES DO FORNECEDOR
- RESPONSABILIDADE DO FORNECEDOR MEDIR E AJUSTAR O PROJETO
- TOMADAS DA COZINHA, BANHEIROS E ÁREA DE SERVIÇO DEVEM SER 20A
- INSTALAR PENDENTES APÓS AS INSTALAÇÃO DE TODOS OS MÓVEIS E MARCENARIA, E CENTRALIZA-LOS AO MÓVEL
- CONFERIR METRAGEM DOS RODAPÉS
- SEGUIR PAGINAÇÃO DO FORNECEDOR
- CONFERIR QUANTITATIVO DE PEÇAS DOS REVESTIMENTOS
- PREVER DRIVE DO LED NO FORRO
- COLOCAR RODAPÉS APÓS MARCENARIA

**\*\*A TUBULAÇÃO DA CAIXA DE PASSAGEM DEVE SER SUFICIENTE PARA PASSAR CABOS HDMI E CASO HAJA NECESSIDADE DE PASSAR CABOS ADICIONAIS, O CLIENTE DEVE INFORMAR A EQUIPE DE MÃO DE OBRA.**

**SOCIAL**  
**VISTA D - PONTOS TÉCNICOS**  
ESCALA 1:25

**Giovanna**  
**GOGOSZ** ARQ. & DESIGN

**Projeto:**  
Projeto Executivo  
**Cliente:**  
Clientes  
**Giovanna Gogosz Arquitetura**  
**CAU A143669-4**

**Ambiente / Assunto:**  
Detalhamento  
**Endereço:**  
Endereço  
**Data:**  
03/2022

**Atendimento:**  
Projetista

**Folha:**

**31**

**Escala:**  
1/25

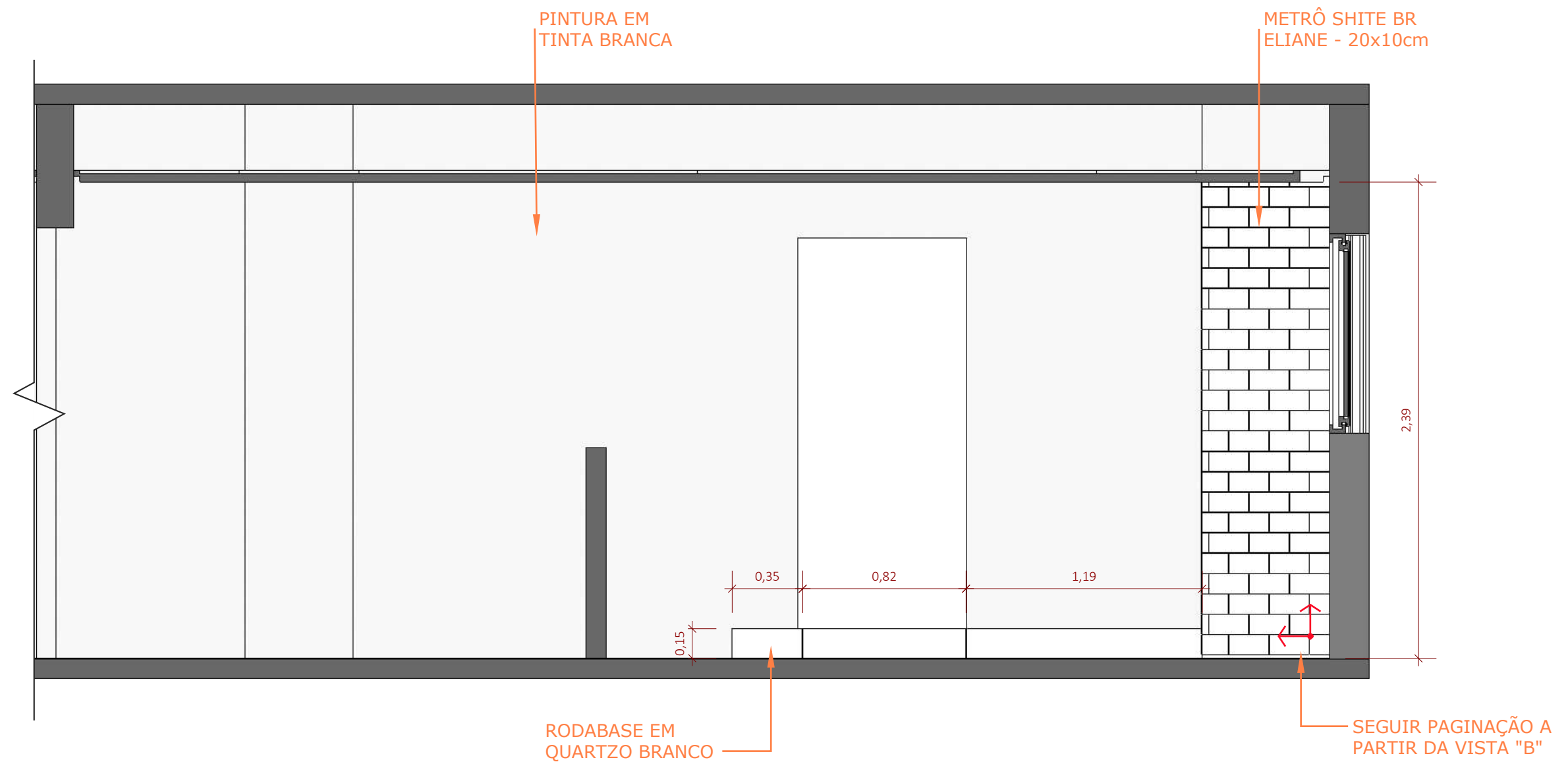

**SOCIAL**  
**VISTA D - REVESTIMENTOS**  
ESCALA 1:25

#### QUADRO DE AVISOS GERAIS

- CONFERIR MEDIDAS NO LOCAL
- CONFERIR MEDIDAS NO LOCAL ANTES DA INSTALAÇÃO DA MARCENARIA
- PROJETO SUGESTIVO DE MARCENARIA, SEGUIR PROJETO, MEDIDAS E MODULAÇÕES DO FORNECEDOR
- RESPONSABILIDADE DO FORNECEDOR MEDIR E AJUSTAR O PROJETO
- TOMADAS DA COZINHA, BANHEIROS E ÁREA DE SERVIÇO DEVEM SER 20A
- INSTALAR PENDENTES APÓS AS INSTALAÇÃO DE TODOS OS MÓVEIS E MARCENARIA, E CENTRALIZA-LOS AO MÓVEL
- CONFERIR METRAGEM DOS RODAPÉS
- SEGUIR PAGINAÇÃO DO FORNECEDOR
- CONFERIR QUANTITATIVO DE PEÇAS DOS REVESTIMENTOS
- PREVER DRIVE DO LED NO FORRO
- COLOCAR RODAPÉS APÓS MARCENARIA



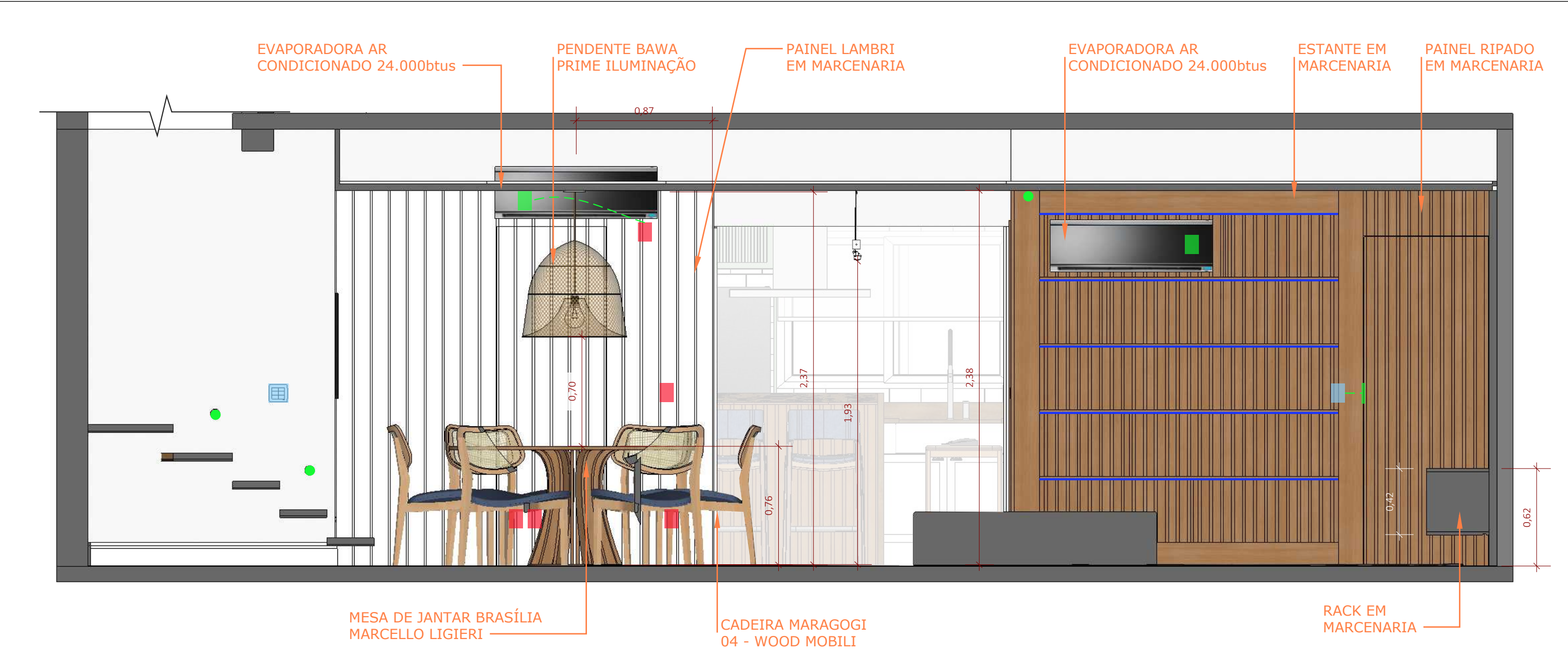

SOCIAL  
VISTA E - GERAL  
ESCALA 1:25

**\*\*PERFIL DE LED IP20 EMBUTIDA NA MARCENARIA**  
**6W - 2700K - 550lm**

**QUADRO DE AVISOS GERAIS**

- CONFERIR MEDIDAS NO LOCAL
- CONFERIR MEDIDAS NO LOCAL ANTES DA INSTALAÇÃO DA MARCENARIA
- PROJETO SUGESTIVO DE MARCENARIA, SEGUIR PROJETO, MEDIDAS E MODULAÇÕES DO FORNECEDOR
- RESPONSABILIDADE DO FORNECEDOR MEDIR E AJUSTAR O PROJETO
- TOMADAS DA COZINHA, BANHEIROS E ÁREA DE SERVIÇO DEVEM SER 20A
- INSTALAR PENDENTES APÓS AS INSTALAÇÃO DE TODOS OS MÓVEIS E MARCENARIA, E CENTRALIZA-LOS AO MÓVEL
- CONFERIR METRAGEM DOS RODAPÉS
- SEGUIR PAGINAÇÃO DO FORNECEDOR
- CONFERIR QUANTITATIVO DE PEÇAS DOS REVESTIMENTOS
- PREVER DRIVE DO LED NO FORRO
- COLOCAR RODAPÉS APÓS MARCENARIA

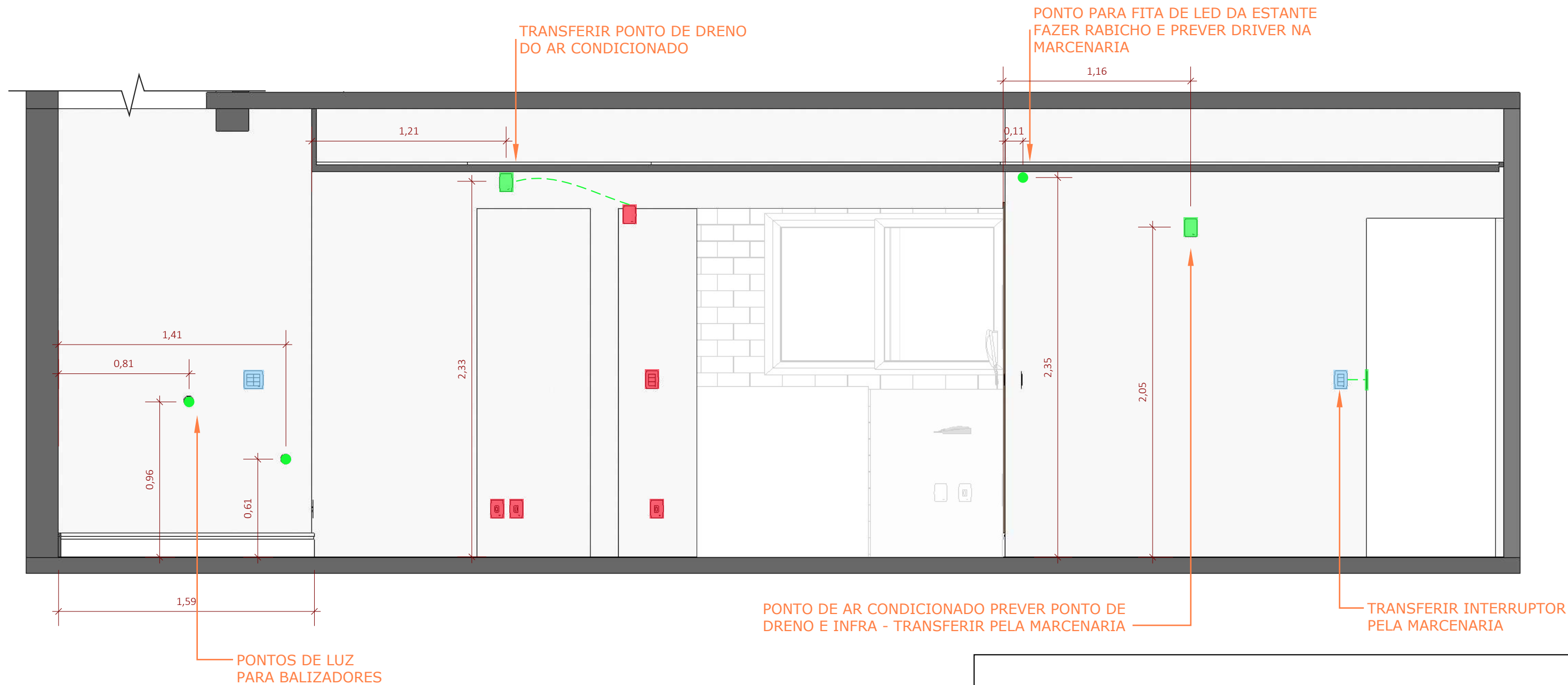

**SOCIAL**  
**VISTA E - PONTOS TÉCNICOS / REVESTIMENTOS**  
ESCALA 1:25





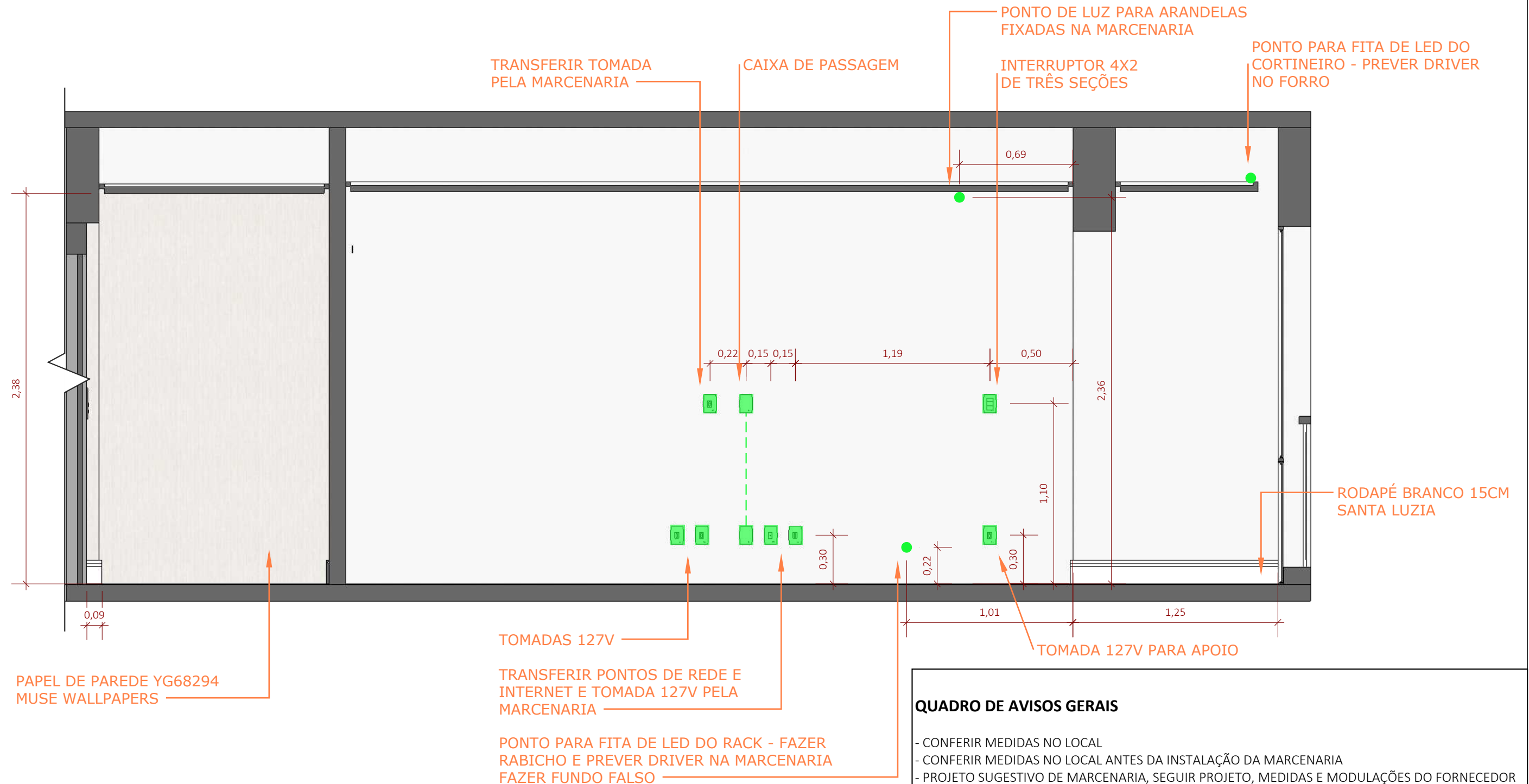

#### QUADRO DE AVISOS GERAIS

- CONFERIR MEDIDAS NO LOCAL
- CONFERIR MEDIDAS NO LOCAL ANTES DA INSTALAÇÃO DA MARCENARIA
- PROJETO SUGESTIVO DE MARCENARIA, SEGUIR PROJETO, MEDIDAS E MODULAÇÕES DO FORNECEDOR
- RESPONSABILIDADE DO FORNECEDOR MEDIR E AJUSTAR O PROJETO
- TOMADAS DA COZINHA, BANHEIROS E ÁREA DE SERVIÇO DEVEM SER 20A
- INSTALAR PENDENTES APÓS AS INSTALAÇÃO DE TODOS OS MÓVEIS E MARCENARIA, E CENTRALIZA-LOS AO MÓVEL
- CONFERIR METRAGEM DOS RODAPÉS
- SEGUIR PAGINAÇÃO DO FORNECEDOR
- CONFERIR QUANTITATIVO DE PEÇAS DOS REVESTIMENTOS
- PREVER DRIVE DO LED NO FORRO
- COLOCAR RODAPÉS APÓS MARCENARIA

**SOCIAL**  
**VISTA F - PONTOS TÉCNICOS / REVESTIMENTOS**  
ESCALA 1:25

**\*\*A TUBULAÇÃO DA CAIXA DE PASSAGEM DEVE SER SUFICIENTE PARA PASSAR CABOS HDMI E CASO HAJA NECESSIDADE DE PASSAR CABOS ADICIONAIS, O CLIENTE DEVE INFORMAR A EQUIPE DE MÃO DE OBRA.**

**Giovanna**  
**GOGOSZ** ARQ. & DESIGN

**Projeto:**  
Projeto Executivo  
**Cliente:**  
Clientes  
**Giovanna Gogosz Arquitetura**  
**CAU A143669-4**

**Ambiente / Assunto:**  
Detalhamento  
**Endereço:**  
Endereço  
**Data:**  
03/2022

**Atendimento:**  
Projetista

**Folha:**

**36**

**Escala:**  
1/25



CONJUNTO DE PENDENTES  
INDUSTRIAIS DE FILAMENTO

ESPELHO ORGÂNICO COM  
SERRALHERIA PRETA

PENDENTE BAWA  
PRIME ILUMINAÇÃO

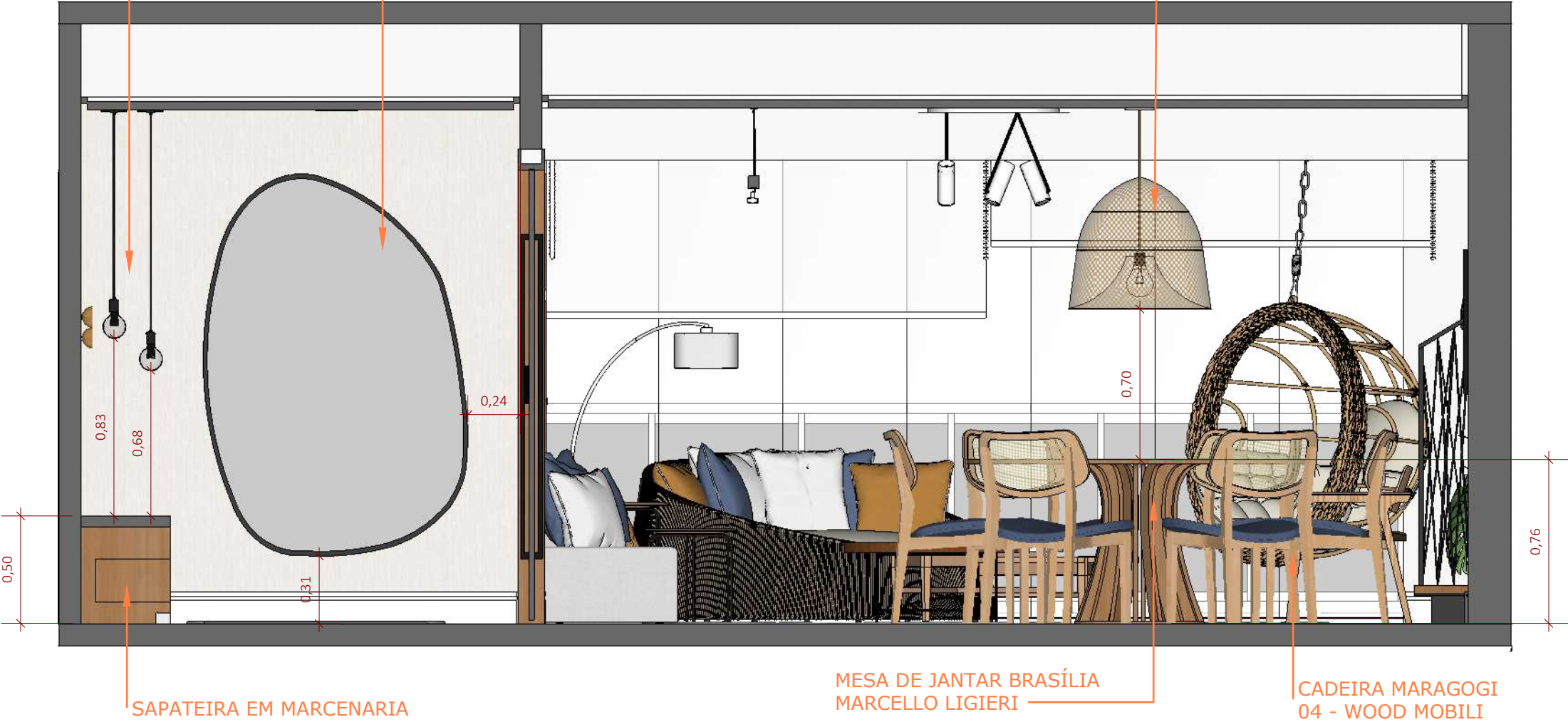

SOCIAL  
VISTA G - GERAL  
ESCALA 1:25

#### QUADRO DE AVISOS GERAIS

- CONFERIR MEDIDAS NO LOCAL
- CONFERIR MEDIDAS NO LOCAL ANTES DA INSTALAÇÃO DA MARCENARIA
- PROJETO SUGESTIVO DE MARCENARIA, SEGUIR PROJETO, MEDIDAS E MODULAÇÕES DO FORNECEDOR
- RESPONSABILIDADE DO FORNECEDOR MEDIR E AJUSTAR O PROJETO
- TOMADAS DA COZINHA, BANHEIROS E ÁREA DE SERVIÇO DEVEM SER 20A
- INSTALAR PENDENTES APÓS AS INSTALAÇÃO DE TODOS OS MÓVEIS E MARCENARIA, E CENTRALIZA-LOS AO MÓVEL
- CONFERIR METRAGEM DOS RODAPÉS
- SEGUIR PAGINAÇÃO DO FORNECEDOR
- CONFERIR QUANTITATIVO DE PEÇAS DOS REVESTIMENTOS
- PREVER DRIVE DO LED NO FORRO
- COLOCAR RODAPÉS APÓS MARCENARIA

Giovanna  
GOGOSZ ARQ. &  
DESIGN

Projeto:  
Projeto Executivo  
Cliente:  
Clientes  
Giovanna Gogosz Arquitetura  
CAU A143669-4

Ambiente / Assunto:  
Detalhamento  
Endereço:  
Endereço  
Data:  
03/2022  
Atendimento:  
Projetista

Folha:  
**37**  
Escala:  
1/25

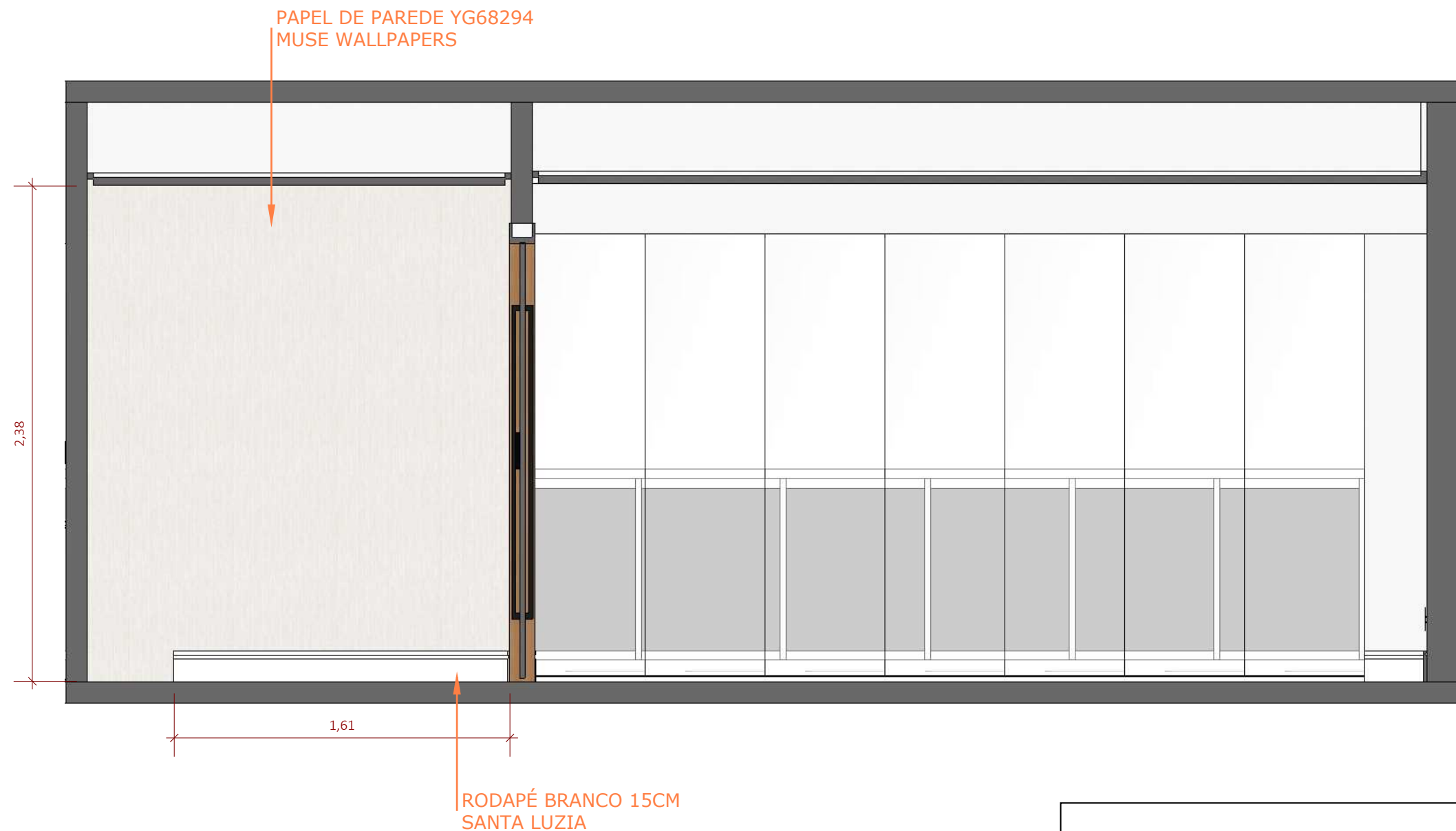

**SOCIAL**  
**VISTA G - PONTOS TÉCNICOS / REVESTIMENTOS**  
ESCALA 1:25

#### QUADRO DE AVISOS GERAIS

- CONFERIR MEDIDAS NO LOCAL
- CONFERIR MEDIDAS NO LOCAL ANTES DA INSTALAÇÃO DA MARCENARIA
- PROJETO SUGESTIVO DE MARCENARIA, SEGUIR PROJETO, MEDIDAS E MODULAÇÕES DO FORNECEDOR
- RESPONSABILIDADE DO FORNECEDOR MEDIR E AJUSTAR O PROJETO
- TOMADAS DA COZINHA, BANHEIROS E ÁREA DE SERVIÇO DEVEM SER 20A
- INSTALAR PENDENTES APÓS AS INSTALAÇÃO DE TODOS OS MÓVEIS E MARCENARIA, E CENTRALIZA-LOS AO MÓVEL
- CONFERIR METRAGEM DOS RODAPÉS
- SEGUIR PAGINAÇÃO DO FORNECEDOR
- CONFERIR QUANTITATIVO DE PEÇAS DOS REVESTIMENTOS
- PREVER DRIVE DO LED NO FORRO
- COLOCAR RODAPÉS APÓS MARCENARIA

Giovanna  
GOGOSZ ARQ. &  
DESIGN

**Projeto:**  
Projeto Executivo  
**Cliente:**  
Clientes  
**Giovanna Gogosz Arquitetura**  
**CAU A143669-4**

**Ambiente / Assunto:**  
Detalhamento

**Endereço:**  
Endereço

**Data:**  
03/2022

**Atendimento:**  
Projetista

**Folha:**

**38**

**Escala:**  
1/25

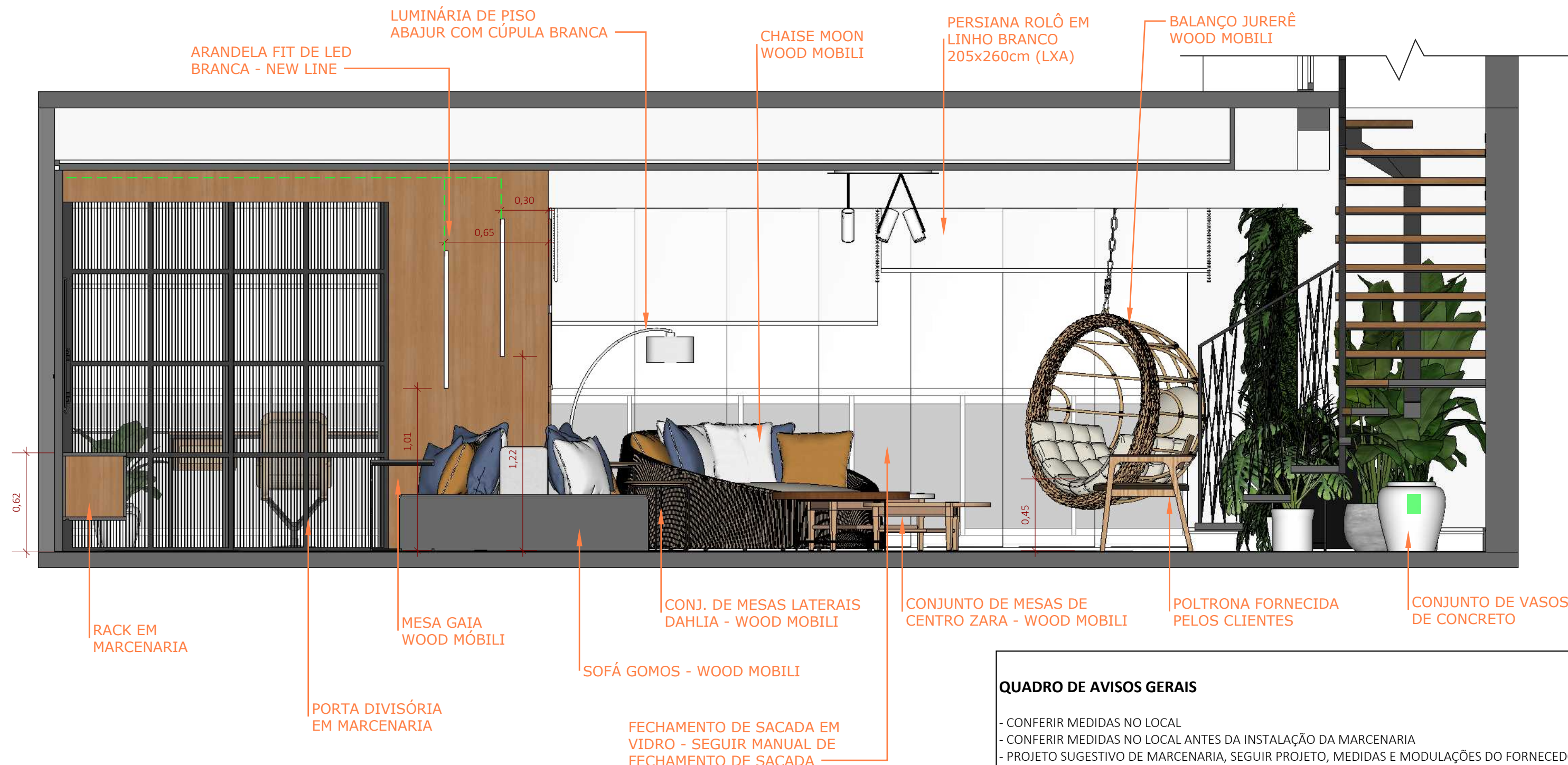

#### QUADRO DE AVISOS GERAIS

- CONFERIR MEDIDAS NO LOCAL
- CONFERIR MEDIDAS NO LOCAL ANTES DA INSTALAÇÃO DA MARCENARIA
- PROJETO SUGESTIVO DE MARCENARIA, SEGUIR PROJETO, MEDIDAS E MODULAÇÕES DO FORNECEDOR
- RESPONSABILIDADE DO FORNECEDOR MEDIR E AJUSTAR O PROJETO
- TOMADAS DA COZINHA, BANHEIROS E ÁREA DE SERVIÇO DEVEM SER 20A
- INSTALAR PENDENTES APÓS AS INSTALAÇÃO DE TODOS OS MÓVEIS E MARCENARIA, E CENTRALIZA-LOS AO MÓVEL
- CONFERIR METRAGEM DOS RODAPÉS
- SEGUIR PAGINAÇÃO DO FORNECEDOR
- CONFERIR QUANTITATIVO DE PEÇAS DOS REVESTIMENTOS
- PREVER DRIVE DO LED NO FORRO
- COLOCAR RODAPÉS APÓS MARCENARIA

**SOCIAL**  
**VISTA H - GERAL**  
 ESCALA 1:25

**Giovanna**  
**GOGOSZ** ARQ. & DESIGN

**Projeto:**  
 Projeto Executivo

**Cliente:**  
 Clientes

**Giovanna Gogosz Arquitetura**  
 CAU A143669-4

**Ambiente / Assunto:**

Detalhamento

**Endereço:**

Endereço

**Data:**

03/2022

**Atendimento:**

Projetista

**Folha:**

**39**

**Escala:**

1/25



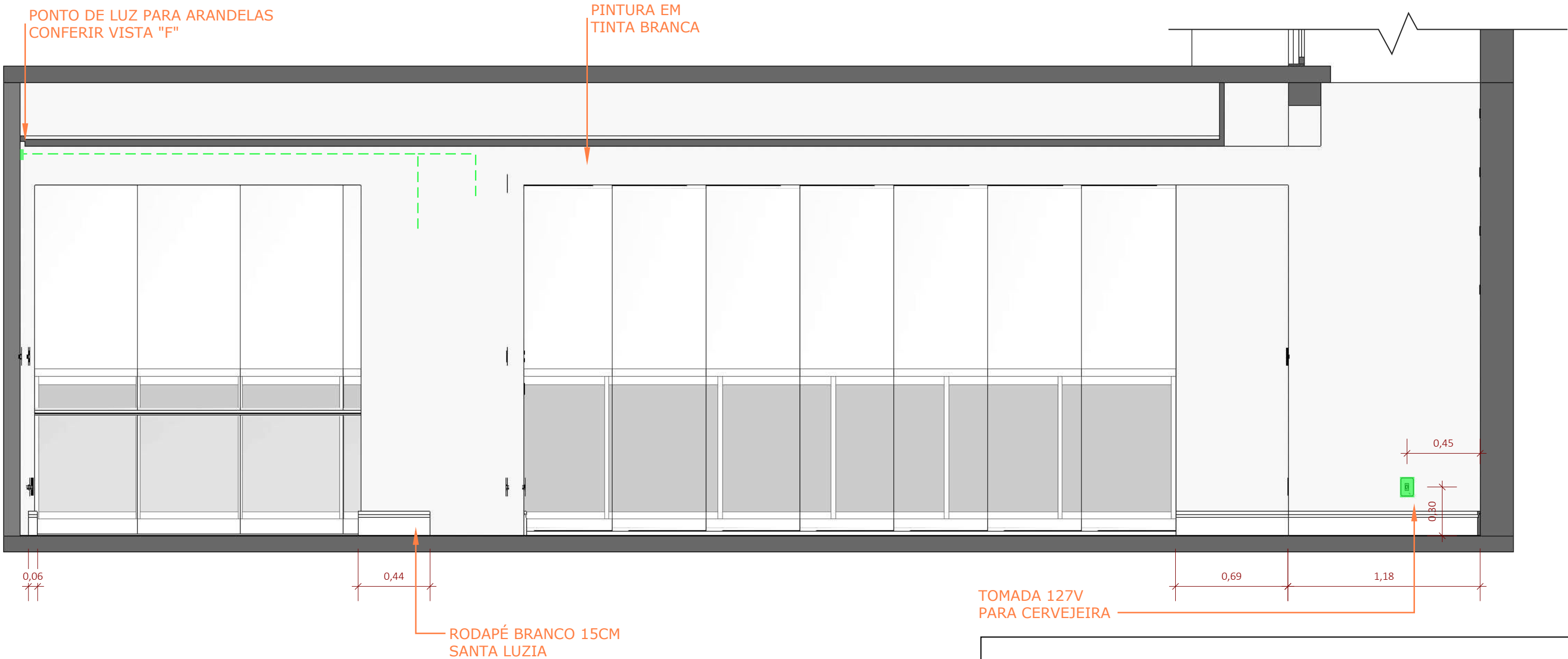

SOCIAL  
VISTA H - PONTOS TÉCNICOS / REVESTIMENTOS  
ESCALA 1:25

QUADRO DE AVISOS GERAIS

- CONFERIR MEDIDAS NO LOCAL
- CONFERIR MEDIDAS NO LOCAL ANTES DA INSTALAÇÃO DA MARCENARIA
- PROJETO SUGESTIVO DE MARCENARIA, SEGUIR PROJETO, MEDIDAS E MODULAÇÕES DO FORNECEDOR
- RESPONSABILIDADE DO FORNECEDOR MEDIR E AJUSTAR O PROJETO
- TOMADAS DA COZINHA, BANHEIROS E ÁREA DE SERVIÇO DEVEM SER 20A
- INSTALAR PENDENTES APÓS AS INSTALAÇÃO DE TODOS OS MÓVEIS E MARCENARIA, E CENTRALIZA-LOS AO MÓVEL
- CONFERIR METRAGEM DOS RODAPÉS
- SEGUIR PAGINAÇÃO DO FORNECEDOR
- CONFERIR QUANTITATIVO DE PEÇAS DOS REVESTIMENTOS
- PREVER DRIVE DO LED NO FORRO
- COLOCAR RODAPÉS APÓS MARCENARIA



SOCIAL  
VISTA I - GERAL  
ESCALA 1:25

#### QUADRO DE AVISOS GERAIS

- CONFERIR MEDIDAS NO LOCAL
- CONFERIR MEDIDAS NO LOCAL ANTES DA INSTALAÇÃO DA MARCENARIA
- PROJETO SUGESTIVO DE MARCENARIA, SEGUIR PROJETO, MEDIDAS E MODULAÇÕES DO FORNECEDOR
- RESPONSABILIDADE DO FORNECEDOR MEDIR E AJUSTAR O PROJETO
- TOMADAS DA COZINHA, BANHEIROS E ÁREA DE SERVIÇO DEVEM SER 20A
- INSTALAR PENDENTES APÓS AS INSTALAÇÃO DE TODOS OS MÓVEIS E MARCENARIA, E CENTRALIZA-LOS AO MÓVEL
- CONFERIR METRAGEM DOS RODAPÉS
- SEGUIR PAGINAÇÃO DO FORNECEDOR
- CONFERIR QUANTITATIVO DE PEÇAS DOS REVESTIMENTOS
- PREVER DRIVE DO LED NO FORRO
- COLOCAR RODAPÉS APÓS MARCENARIA

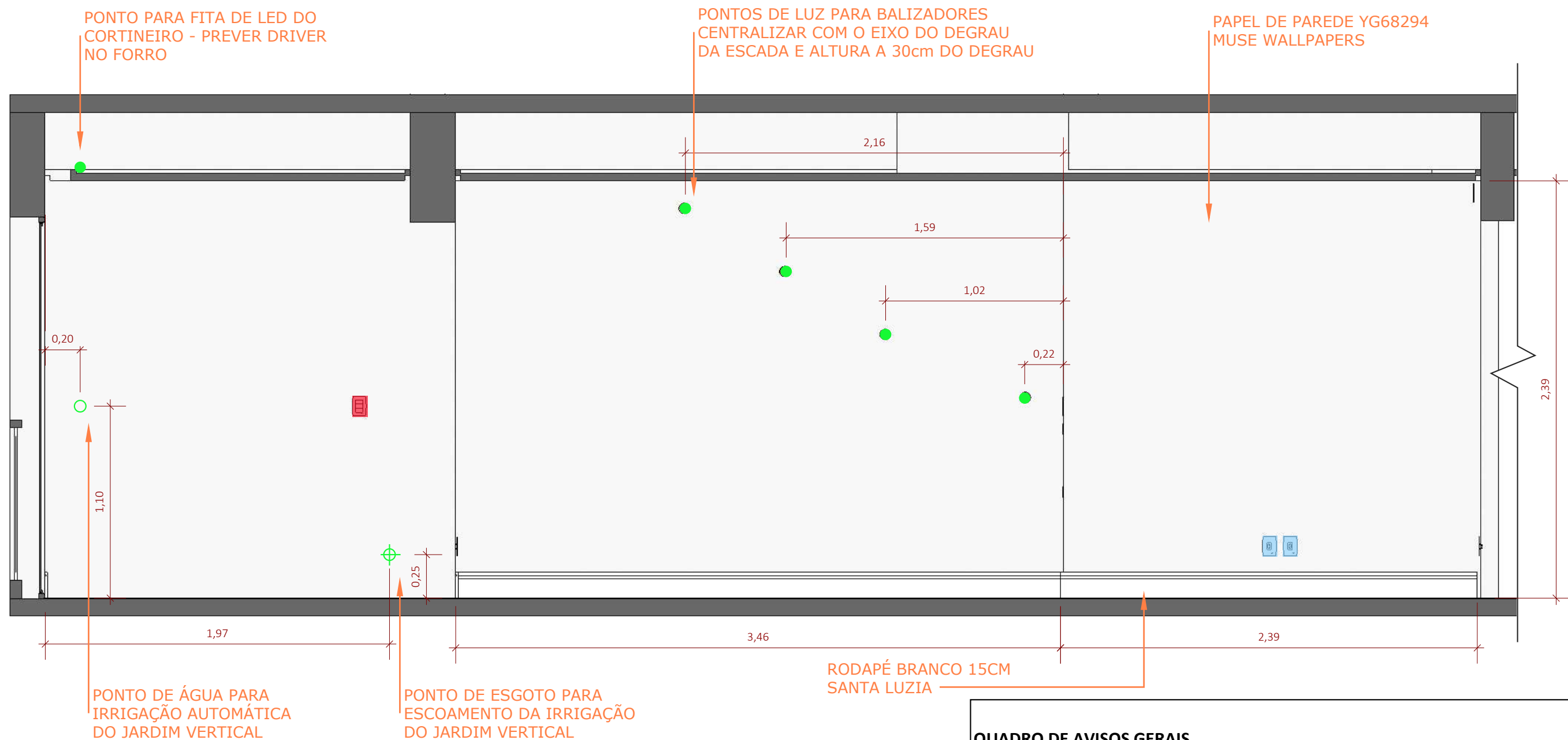

**QUADRO DE AVISOS GERAIS**

- CONFERIR MEDIDAS NO LOCAL
- CONFERIR MEDIDAS NO LOCAL ANTES DA INSTALAÇÃO DA MARCENARIA
- PROJETO SUGESTIVO DE MARCENARIA, SEGUIR PROJETO, MEDIDAS E MODULAÇÕES DO FORNECEDOR
- RESPONSABILIDADE DO FORNECEDOR MEDIR E AJUSTAR O PROJETO
- TOMADAS DA COZINHA, BANHEIROS E ÁREA DE SERVIÇO DEVEM SER 20A
- INSTALAR PENDENTES APÓS AS INSTALAÇÃO DE TODOS OS MÓVEIS E MARCENARIA, E CENTRALIZA-LOS AO MÓVEL
- CONFERIR METRAGEM DOS RODAPÉS
- SEGUIR PAGINAÇÃO DO FORNECEDOR
- CONFERIR QUANTITATIVO DE PEÇAS DOS REVESTIMENTOS
- PREVER DRIVE DO LED NO FORRO
- COLOCAR RODAPÉS APÓS MARCENARIA

**SOCIAL**  
**VISTA I - PONTOS TÉCNICOS / REVESTIMENTOS**  
ESCALA 1:25

Giovanna  
GOGOSZ ARQ. & DESIGN

**Projeto:**  
Projeto Executivo  
**Cliente:**  
Clientes  
**Giovanna Gogosz Arquitetura**  
**CAU A143669-4**

**Ambiente / Assunto:**  
Detalhamento  
**Endereço:**  
Endereço  
**Data:**  
03/2022  
**Atendimento:**  
Projetista

**Folha:**  
**42**  
**Escala:**  
1/25



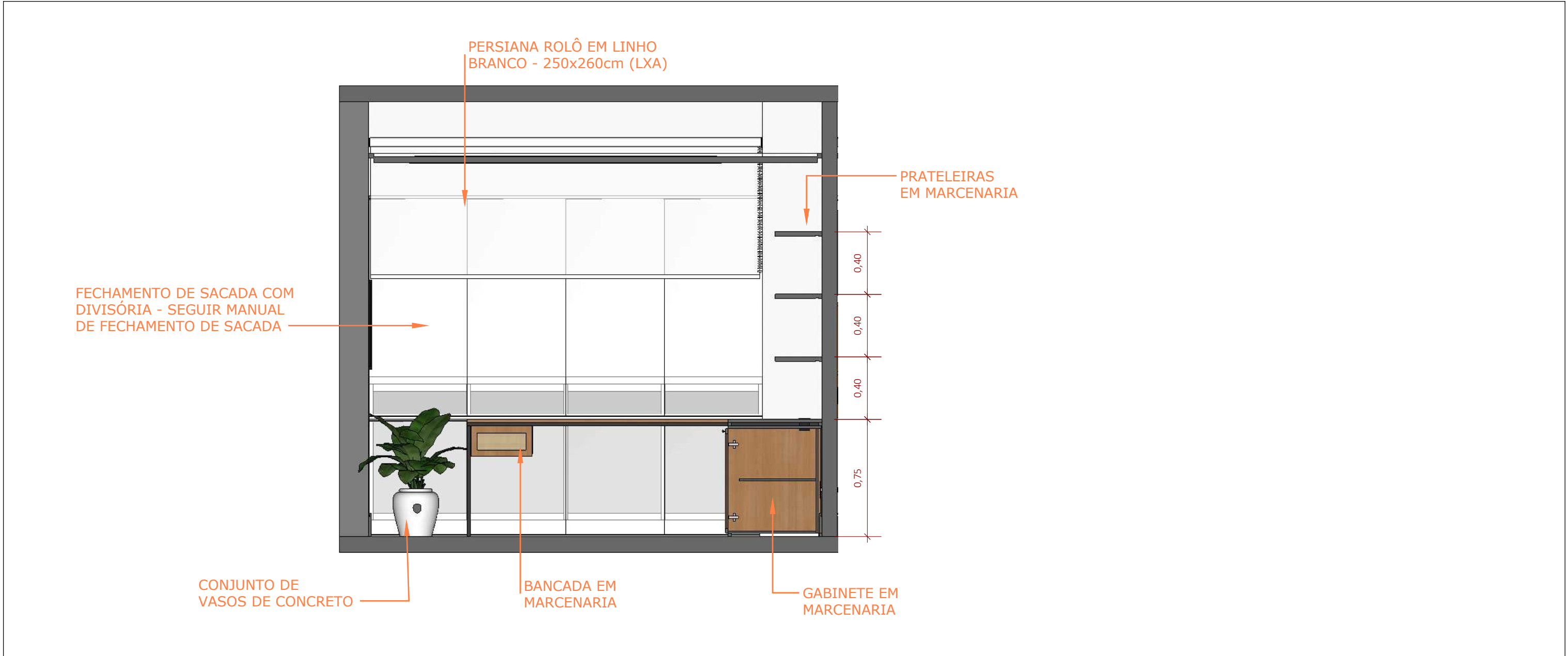

#### QUADRO DE AVISOS GERAIS

- CONFERIR MEDIDAS NO LOCAL
- CONFERIR MEDIDAS NO LOCAL ANTES DA INSTALAÇÃO DA MARCENARIA
- PROJETO SUGESTIVO DE MARCENARIA, SEGUIR PROJETO, MEDIDAS E MODULAÇÕES DO FORNECEDOR
- RESPONSABILIDADE DO FORNECEDOR MEDIR E AJUSTAR O PROJETO
- TOMADAS DA COZINHA, BANHEIROS E ÁREA DE SERVIÇO DEVEM SER 20A
- INSTALAR PENDENTES APÓS AS INSTALAÇÃO DE TODOS OS MÓVEIS E MARCENARIA, E CENTRALIZA-LOS AO MÓVEL
- CONFERIR METRAGEM DOS RODAPÉS
- SEGUIR PAGINAÇÃO DO FORNECEDOR
- CONFERIR QUANTITATIVO DE PEÇAS DOS REVESTIMENTOS
- PREVER DRIVE DO LED NO FORRO
- COLOCAR RODAPÉS APÓS MARCENARIA

**SOCIAL**  
**VISTA J - GERAL**  
ESCALA 1:25

**Giovanna**  
**GOGOSZ** ARQ. & DESIGN

**Projeto:**  
Projeto Executivo

**Cliente:**  
Clientes

**Giovanna Gogosz Arquitetura**  
**CAU A143669-4**

**Ambiente / Assunto:**  
Detalhamento

**Endereço:**  
Endereço

**Data:**  
03/2022

**Atendimento:**  
Projetista

**Folha:**  
**43**

**Escala:**  
1/25

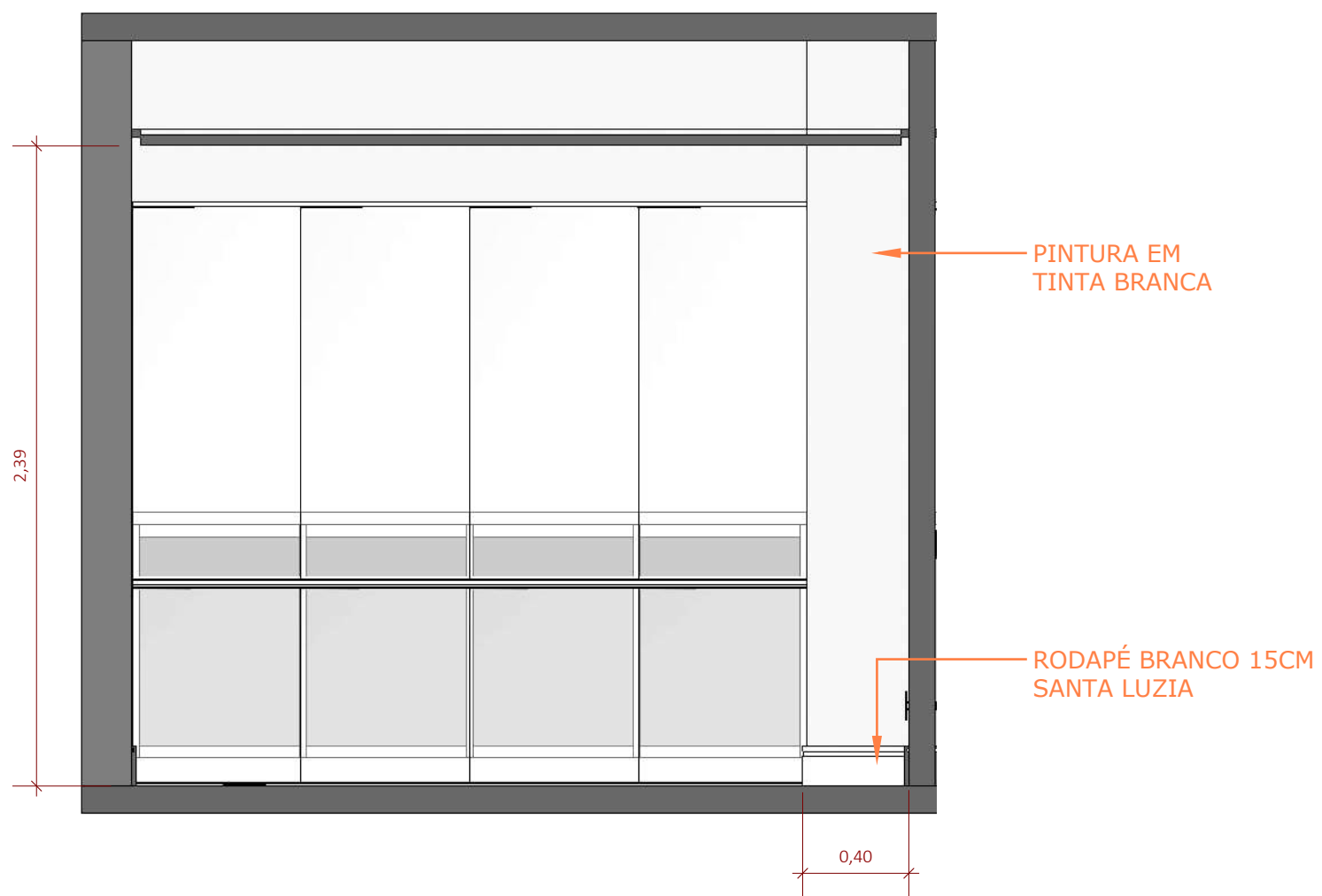

**SOCIAL**  
**VISTA J - PONTOS TÉCNICOS / REVESTIMENTOS**  
ESCALA 1:25

#### QUADRO DE AVISOS GERAIS

- CONFERIR MEDIDAS NO LOCAL
- CONFERIR MEDIDAS NO LOCAL ANTES DA INSTALAÇÃO DA MARCENARIA
- PROJETO SUGESTIVO DE MARCENARIA, SEGUIR PROJETO, MEDIDAS E MODULAÇÕES DO FORNECEDOR
- RESPONSABILIDADE DO FORNECEDOR MEDIR E AJUSTAR O PROJETO
- TOMADAS DA COZINHA, BANHEIROS E ÁREA DE SERVIÇO DEVEM SER 20A
- INSTALAR PENDENTES APÓS AS INSTALAÇÃO DE TODOS OS MÓVEIS E MARCENARIA, E CENTRALIZA-LOS AO MÓVEL
- CONFERIR METRAGEM DOS RODAPÉS
- SEGUIR PAGINAÇÃO DO FORNECEDOR
- CONFERIR QUANTITATIVO DE PEÇAS DOS REVESTIMENTOS
- PREVER DRIVE DO LED NO FORRO
- COLOCAR RODAPÉS APÓS MARCENARIA

**Giovanna**  
**GOGOSZ** ARQ. & DESIGN

**Projeto:**  
Projeto Executivo  
**Cliente:**  
Clientes  
**Giovanna Gogosz Arquitetura**  
**CAU A143669-4**

**Ambiente / Assunto:**  
Detalhamento

**Endereço:**  
Endereço

**Data:**  
03/2022

**Atendimento:**  
Projetista

**Folha:**

**44**

**Escala:**  
1/25

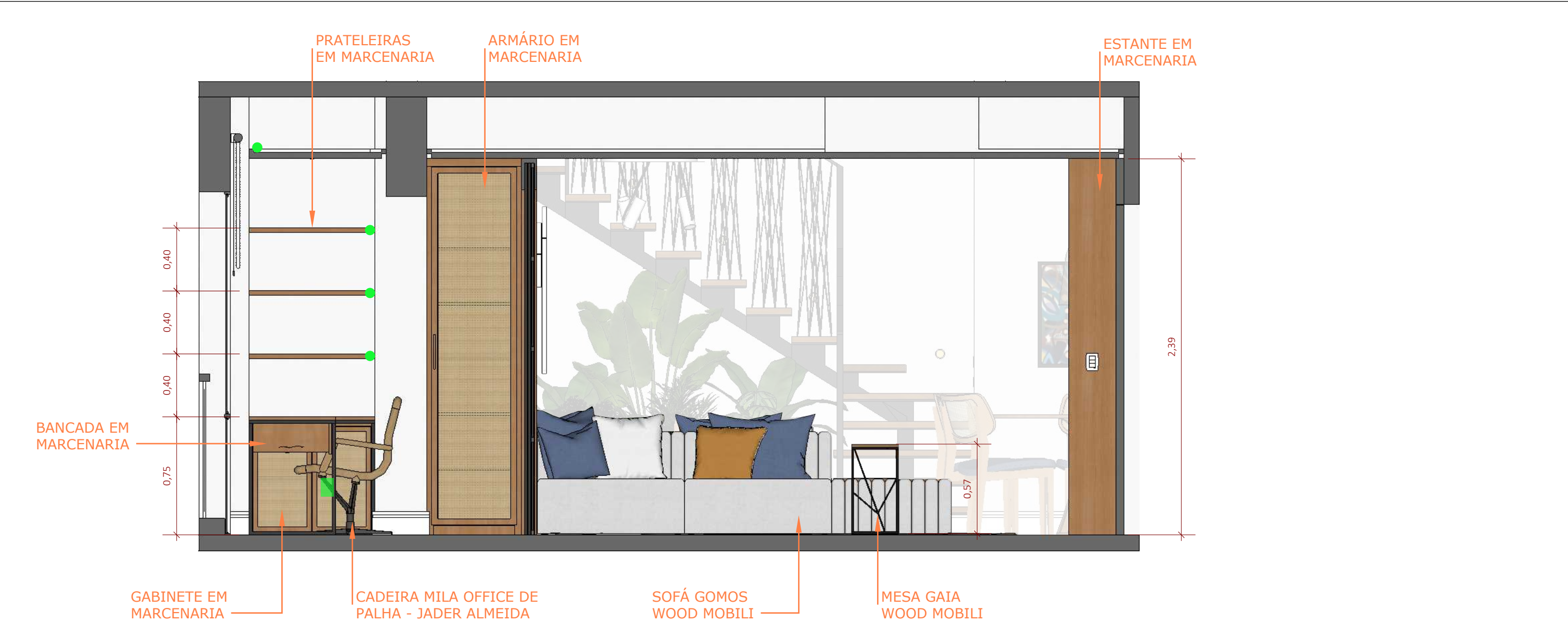

SOCIAL  
VISTA K - GERAL  
ESCALA 1:25

QUADRO DE AVISOS GERAIS

- CONFERIR MEDIDAS NO LOCAL
- CONFERIR MEDIDAS NO LOCAL ANTES DA INSTALAÇÃO DA MARCENARIA
- PROJETO SUGESTIVO DE MARCENARIA, SEGUIR PROJETO, MEDIDAS E MODULAÇÕES DO FORNECEDOR
- RESPONSABILIDADE DO FORNECEDOR MEDIR E AJUSTAR O PROJETO
- TOMADAS DA COZINHA, BANHEIROS E ÁREA DE SERVIÇO DEVEM SER 20A
- INSTALAR PENDENTES APÓS AS INSTALAÇÃO DE TODOS OS MÓVEIS E MARCENARIA, E CENTRALIZA-LOS AO MÓVEL
- CONFERIR METRAGEM DOS RODAPÉS
- SEGUIR PAGINAÇÃO DO FORNECEDOR
- CONFERIR QUANTITATIVO DE PEÇAS DOS REVESTIMENTOS
- PREVER DRIVE DO LED NO FORRO
- COLOCAR RODAPÉS APÓS MARCENARIA

|   |  |  |  |                                   |                         |                        |
|---|--|--|--|-----------------------------------|-------------------------|------------------------|
| <div>Giovanna<br/>GOGOSZ</div> <div>ARQ. &amp;<br/>DESIGN</div> | <b>Projeto:</b><br>Projeto Executivo                       |  | <b>Ambiente / Assunto:</b><br>Detalhamento |                                   | <b>Folha:</b><br><br>45 |                        |
|   | <b>Cliente:</b><br>Clientes                                |  | <b>Endereço:</b><br>Endereço               |                                   |                         |                        |
|   | <b>Giovanna Gogosz Arquitetura</b><br><b>CAU A143669-4</b> |  | <b>Data:</b><br>03/2022                    | <b>Atendimento:</b><br>Projetista |                         | <b>Escala:</b><br>1/25 |
|   |  |  |  |                                   |                         |                        |



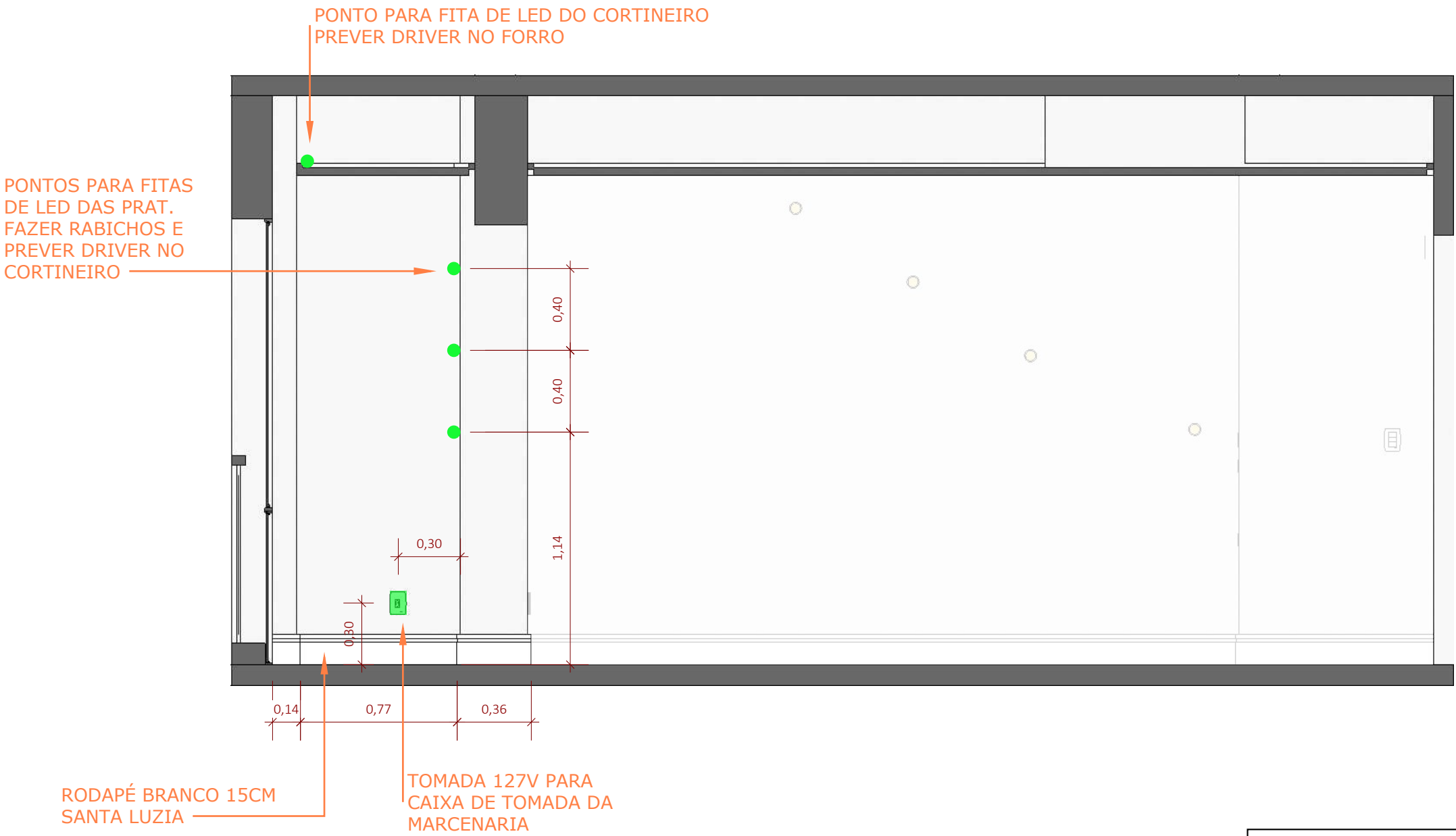

SOCIAL  
VISTA K - PONTOS TÉCNICOS / REVESTIMENTOS  
ESCALA 1:25

QUADRO DE AVISOS GERAIS

- CONFERIR MEDIDAS NO LOCAL
- CONFERIR MEDIDAS NO LOCAL ANTES DA INSTALAÇÃO DA MARCENARIA
- PROJETO SUGESTIVO DE MARCENARIA, SEGUIR PROJETO, MEDIDAS E MODULAÇÕES DO FORNECEDOR
- RESPONSABILIDADE DO FORNECEDOR MEDIR E AJUSTAR O PROJETO
- TOMADAS DA COZINHA, BANHEIROS E ÁREA DE SERVIÇO DEVEM SER 20A
- INSTALAR PENDENTES APÓS AS INSTALAÇÃO DE TODOS OS MÓVEIS E MARCENARIA, E CENTRALIZA-LOS AO MÓVEL
- CONFERIR METRAGEM DOS RODAPÉS
- SEGUIR PAGINAÇÃO DO FORNECEDOR
- CONFERIR QUANTITATIVO DE PEÇAS DOS REVESTIMENTOS
- PREVER DRIVE DO LED NO FORRO
- COLOCAR RODAPÉS APÓS MARCENARIA

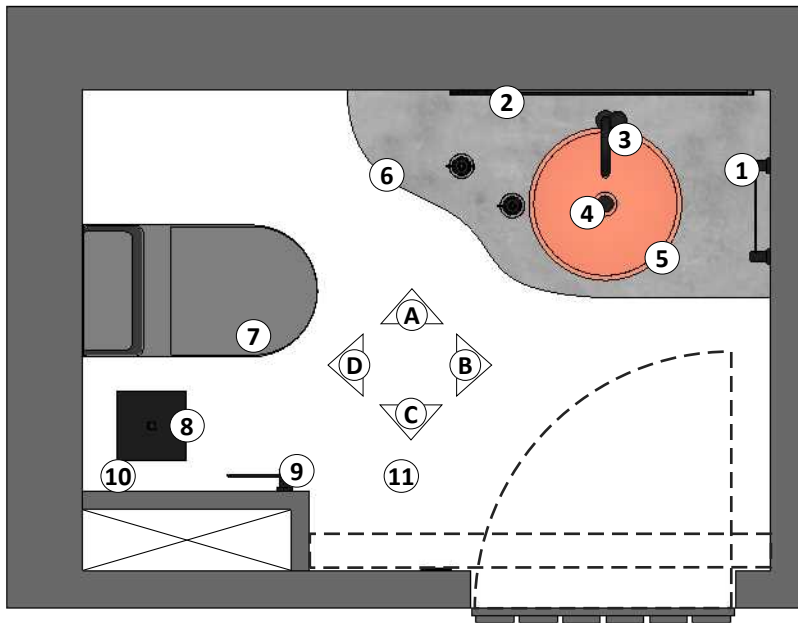

|   |  |   |  |   |  |                                 |                                    |
|---|--|---|--|---|--|---------------------------------|------------------------------------|
| <div>PLANTA LAYOUT</div> <div>ESCALA 1:20</div> <div></div>  |  |   |  | <div>LEGENDA PLANTA LAYOUT</div>  |  |                                 |                                    |
|   |  |   |  | <div>ITENS</div>  |  |                                 |                                    |
|   |  |   |  | <div>1</div> TOALHEIRO 30CM LINHA POLO PRETO - 2040.BL33.NO - DECA                            |  |                                 |                                    |
|   |  |   |  | <div>2</div> ESPELHO ORGÂNICO COM BORDAS DE SERRALHERIA PRETA - VER DET.                      |  |                                 |                                    |
|   |  |   |  | <div>3</div> TORNEIRA DE MESA TOUCHLESS BICA ALTA LINHA ORBE PRETA - 1189.BL103.MT.T05 - DECA |  |                                 |                                    |
| <div>4</div> SIFÃO PARA LAVATÓRIO PRETO FOSCO - 1680.BL.100.112.MT - DECA   |  |   |  |   |  |                                 |                                    |
| <div>5</div> CUBA DE SOBREPOR DE CONCRETO LAGUNA NA COR LAVA - KONKRE DESIGN  |  |   |  |   |  |                                 |                                    |
| <div>6</div> CONJ: BANCADA DE CONCRETO + PRATELEIRA EM MARCENARIA - VER DET.  |  |   |  |   |  |                                 |                                    |
| <div>7</div> BACIA SANITÁRIA COM CAIXA ACOPLADA LINHA LK CINZA FOSCO - P.230.86 - DECA  |  |   |  |   |  |                                 |                                    |
| <div>8</div> LIXEIRA QUADRADA 5L PRETA - TRAMONTINA   |  |   |  |   |  |                                 |                                    |
| <div>9</div> PAPELEIRA DE PAREDE LINHA POLO PRTA - 2020.BL33.NO - DECA  |  |   |  |   |  |                                 |                                    |
| <div>10</div> REGISTRO DE GAVETA ATÉ 1" LINHA POLO PRETO - 4900.BL33.PQ.NO - DECA   |  |   |  |   |  |                                 |                                    |
| <div>11</div> RALO OCULTO SQUARE - 15x15cm  |  |   |  |   |  |                                 |                                    |
| <div>QUADRO DE AVISOS GERAIS</div> <div><div>- CONFERIR MEDIDAS NO LOCAL</div><div>- CONFERIR MEDIDAS NO LOCAL ANTES DA INSTALAÇÃO DA MARCENARIA</div><div>- PROJETO SUGESTIVO DE MARCENARIA, SEGUIR PROJETO, MEDIDAS E MODULAÇÕES DO FORNECEDOR</div><div>- RESPONSABILIDADE DO FORNECEDOR MEDIR E AJUSTAR O PROJETO</div><div>- TOMADAS DA COZINHA, BANHEIROS E ÁREA DE SERVIÇO DEVEM SER 20A</div><div>- INSTALAR PENDENTES APÓS AS INSTALAÇÃO DE TODOS OS MÓVEIS E MARCENARIA, E CENTRALIZA-LOS AO MÓVEL</div><div>- CONFERIR METRAGEM DOS RODAPÉS</div><div>- SEGUIR PAGINAÇÃO DO FORNECEDOR</div><div>- CONFERIR QUANTITATIVO DE PEÇAS DOS REVESTIMENTOS</div><div>- PREVER DRIVE DO LED NO FORRO</div><div>- COLOCAR RODAPÉS APÓS MARCENARIA</div></div> |  |   |  |   |  |                                 |                                    |
|   |  |   |  |   |  |                                 |                                    |
|   |  |   |  |   |  |                                 |                                    |
|   |  |   |  |   |  |                                 |                                    |
|   |  |   |  |   |  |                                 |                                    |
|   |  |   |  |   |  |                                 |                                    |
|   |  |   |  |   |  |                                 |                                    |
|   |  |   |  |   |  |                                 |                                    |
|   |  |   |  |   |  |                                 |                                    |
|   |  |   |  |   |  |                                 |                                    |
|   |  |   |  |   |  |                                 |                                    |
| <div>Giovanna GOGOSZ</div> <div>ARQ. &amp; DESIGN</div>   |  | <div>Projeto:</div> <div>Projeto Executivo</div>                |  | <div>Ambiente / Assunto:</div> <div>Planta Layout</div>                                       |  | <div>Folha:</div> <div>48</div> |                                    |
|   |  | <div>Cliente:</div> <div>Cientes</div>                          |  | <div>Endereço:</div> <div>Endereço</div>  |  |                                 |                                    |
|   |  | <div>Giovanna Gogosz Arquitetura</div> <div>CAU A143669-4</div> |  | <div>Data:</div> <div>03/2022</div>   | <div>Projetista:</div> <div>Projetista</div> |                                 | <div>Escala:</div> <div>1/20</div> |



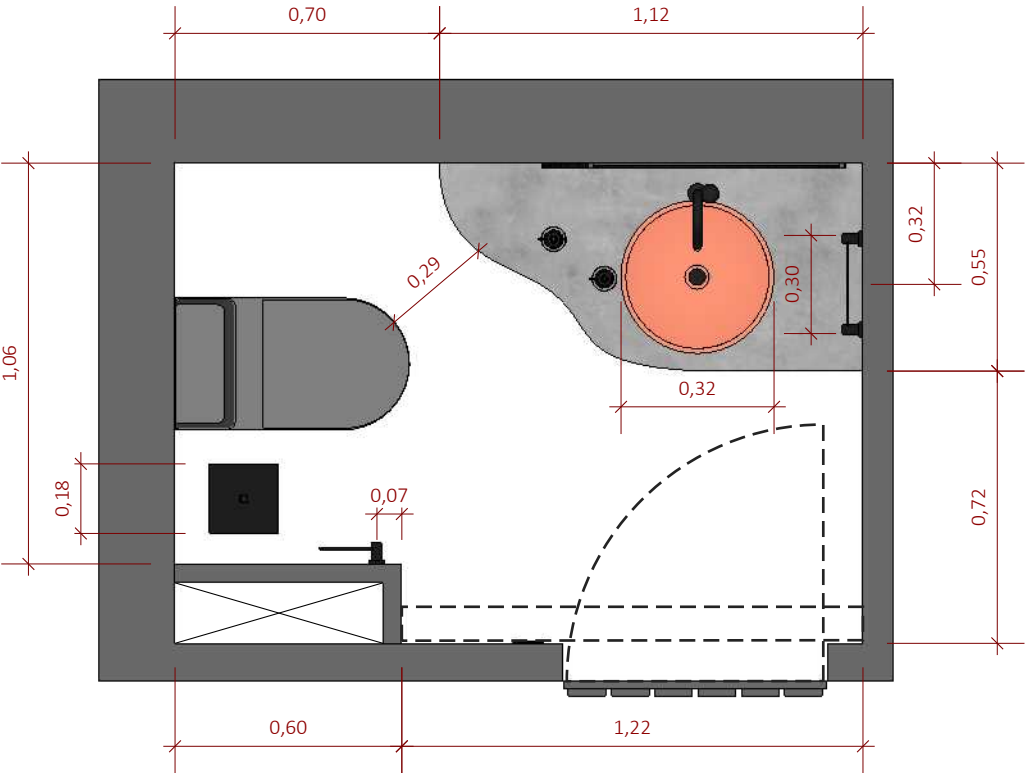

PLANTA LAYOUT COTAS  
ESCALA 1:20

- QUADRO DE AVISOS GERAIS**
- CONFERIR MEDIDAS NO LOCAL
  - CONFERIR MEDIDAS NO LOCAL ANTES DA INSTALAÇÃO DA MARCENARIA
  - PROJETO SUGESTIVO DE MARCENARIA, SEGUIR PROJETO, MEDIDAS E MODULAÇÕES DO FORNECEDOR
  - RESPONSABILIDADE DO FORNECEDOR MEDIR E AJUSTAR O PROJETO
  - TOMADAS DA COZINHA, BANHEIROS E ÁREA DE SERVIÇO DEVEM SER 20A
  - INSTALAR PENDENTES APÓS AS INSTALAÇÃO DE TODOS OS MÓVEIS E MARCENARIA, E CENTRALIZA-LOS AO MÓVEL
  - CONFERIR METRAGEM DOS RODAPÉS
  - SEGUIR PAGINAÇÃO DO FORNECEDOR
  - CONFERIR QUANTITATIVO DE PEÇAS DOS REVESTIMENTOS
  - PREVER DRIVE DO LED NO FORRO
  - COLOCAR RODAPÉS APÓS MARCENARIA

|   |  |   |                                  |                         |
|---|--|---|----------------------------------|-------------------------|
| <div>Giovanna<br/>GOGOSZ</div> <div>ARQ. &amp;<br/>DESIGN</div> | <b>Projeto:</b><br>Projeto Executivo                       | <b>Ambiente / Assunto:</b><br>Planta Layout Cotas |                                  | <b>Folha:</b><br><br>49 |
|   | <b>Cliente:</b><br>Clientes                                | <b>Endereço:</b><br>Endereço                      |                                  |                         |
|   | <b>Giovanna Gogosz Arquitetura</b><br><b>CAU A143669-4</b> | <b>Data:</b><br>03/2022                           | <b>Projetista:</b><br>Projetista | <b>Escala:</b><br>1/20  |

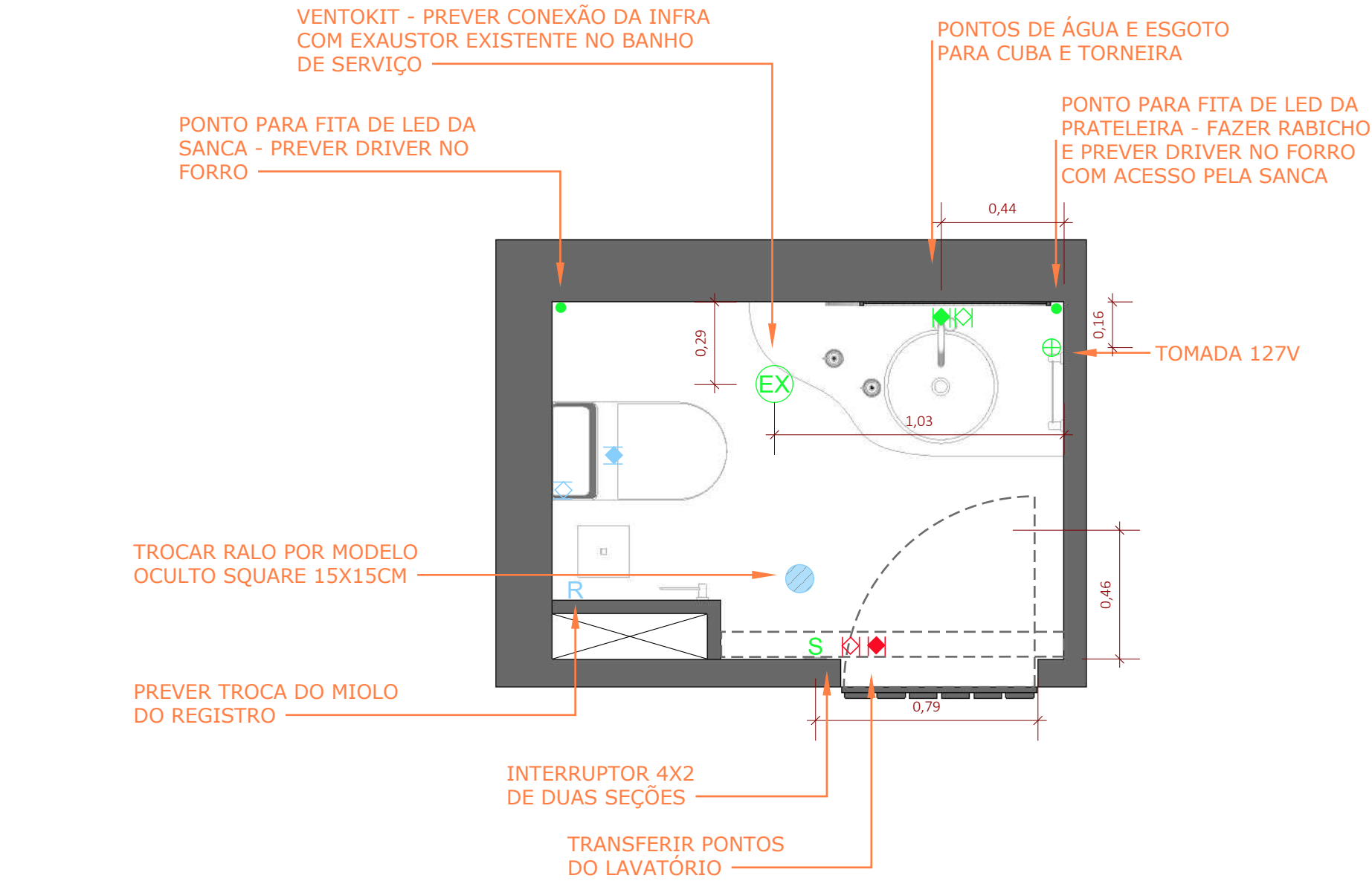

LEGENDA PLANTA PONTOS TÉCNICOS

| PONTOS TÉCNICOS |                                       |
|-----------------|---------------------------------------|
| S               | INTERRUPTOR SIMPLES                   |
| ⊕               | TOMADA BAIXA 127V                     |
| ●               | PONTO PARA FITAS DE LED/PONTO DE LUZ  |
| ⬮               | PONTO DE ESGOTO                       |
| ⊘               | RALO                                  |
|                 | PONTO TÉCNICO À REMOVER OU TRANSFERIR |
|                 | PONTO TÉCNICO À ADICIONAR             |
|                 | PONTO TÉCNICO À MANTER                |

**\*\*CONSIDERAR MODELO DA MARCA DICOMPEL PARA TODOS OS ESPELHOS DE TOMADA E INTERRUPTOR**

QUADRO DE AVISOS GERAIS

- CONFERIR MEDIDAS NO LOCAL
- CONFERIR MEDIDAS NO LOCAL ANTES DA INSTALAÇÃO DA MARCENARIA
- PROJETO SUGESTIVO DE MARCENARIA, SEGUIR PROJETO, MEDIDAS E MODULAÇÕES DO FORNECEDOR
- RESPONSABILIDADE DO FORNECEDOR MEDIR E AJUSTAR O PROJETO
- TOMADAS DA COZINHA, BANHEIROS E ÁREA DE SERVIÇO DEVEM SER 20A
- INSTALAR PENDENTES APÓS AS INSTALAÇÃO DE TODOS OS MÓVEIS E MARCENARIA, E CENTRALIZA-LOS AO MÓVEL
- CONFERIR METRAGEM DOS RODAPÉS
- SEGUIR PAGINAÇÃO DO FORNECEDOR
- CONFERIR QUANTITATIVO DE PEÇAS DOS REVESTIMENTOS
- PREVER DRIVE DO LED NO FORRO
- COLOCAR RODAPÉS APÓS MARCENARIA

PLANTA PONTOS TÉCNICOS  
ESCALA 1:20





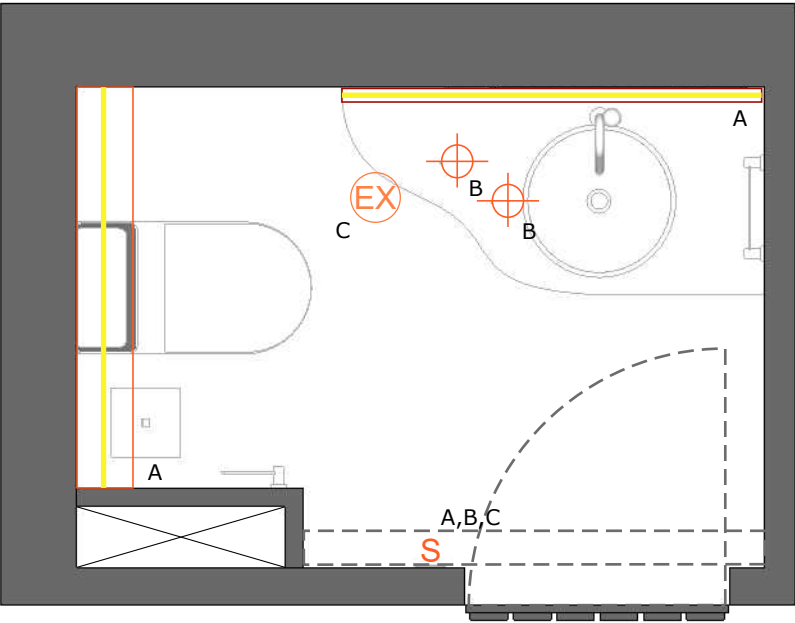

LEGENDA PLANTA ILUMINAÇÃO

|   |   |
|---|---|
| S | INTERRUPTOR SIMPLES   |
|   | PERFIL DE LED DE EMBUTIR LINHA WOOD 2,8cm NA COR BRANCA - USINA DESIGN                                |
|   | FITA DE LED FRACA IP20 12V EVO 5,5W/m - 480lm - 2700K - IRC: >97 - STELLA Ref. STH20800/27-12VCC-IP20 |

LEGENDA PLANTA ILUMINAÇÃO - DECORATIVOS

|  |   |
|--|---|
|  | PEDENTE DE FILAMENTO INDUSTRIAL PRETO - LÂMPADA DE FILAMENTO DE LED 2700K |
|--|---|



QUADRO DE AVISOS GERAIS

- CONFERIR MEDIDAS NO LOCAL
- CONFERIR MEDIDAS NO LOCAL ANTES DA INSTALAÇÃO DA MARCENARIA
- PROJETO SUGESTIVO DE MARCENARIA, SEGUIR PROJETO, MEDIDAS E MODULAÇÕES DO FORNECEDOR
- RESPONSABILIDADE DO FORNECEDOR MEDIR E AJUSTAR O PROJETO
- TOMADAS DA COZINHA, BANHEIROS E ÁREA DE SERVIÇO DEVEM SER 20A
- INSTALAR PENDENTES APÓS AS INSTALAÇÃO DE TODOS OS MÓVEIS E MARCENARIA, E CENTRALIZA-LOS AO MÓVEL
- CONFERIR METRAGEM DOS RODAPÉS
- SEGUIR PAGINAÇÃO DO FORNECEDOR
- CONFERIR QUANTITATIVO DE PEÇAS DOS REVESTIMENTOS
- PREVER DRIVE DO LED NO FORRO
- COLOCAR RODAPÉS APÓS MARCENARIA

PLANTA ILUMINAÇÃO  
ESCALA 1:20

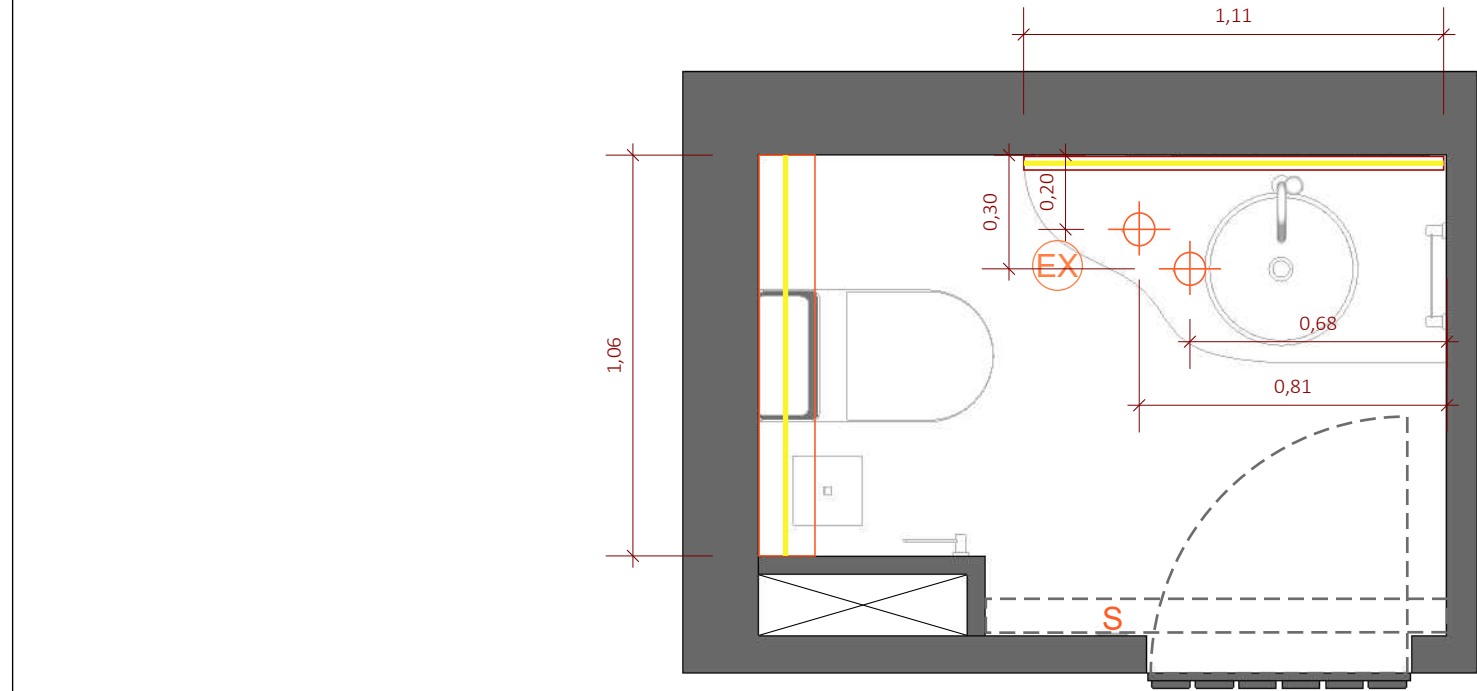
|   |  |  |   |                                  |                         |
|---|--|--|---|----------------------------------|-------------------------|
| <div>Giovanna<br/>GOGOSZ</div> <div>ARQ. &amp;<br/>DESIGN</div> | <b>Projeto:</b><br>Projeto Executivo                       |  | <b>Ambiente / Assunto:</b><br>Planta Iluminação |                                  | <b>Folha:</b><br><br>52 |
|   | <b>Cliente:</b><br>Clientes                                |  | <b>Endereço:</b><br>Endereço                    |                                  |                         |
|   | <b>Giovanna Gogosz Arquitetura</b><br><b>CAU A143669-4</b> |  | <b>Data:</b><br>03/2022                         | <b>Projetista:</b><br>Projetista | <b>Escala:</b><br>1/20  |
|   |  |  |   |                                  |                         |



| LEGENDA PLANTA ILUMINAÇÃO   |   | QNT.           |
|---|---|----------------|
| S   | INTERRUPTOR SIMPLES   | -              |
|  | PERFIL DE LED DE EMBUTIR LINHA WOOD 2,8cm NA COR BRANCA - USINA DESIGN                                | 01UN.          |
|  | FITA DE LED FRACA IP20 12V EVO 5,5W/m - 480lm - 2700K - IRC: >97 - STELLA Ref. STH20800/27-12VCC-IP20 | 1,11M<br>1,06M |

| LEGENDA PLANTA ILUMINAÇÃO - DECORATIVOS   |   | QNT.  |
|---|---|-------|
|  | PEDENTE DE FILAMENTO INDUSTRIAL PRETO - LÂMPADA DE FILAMENTO DE LED 2700K | 02UN. |

#### QUADRO DE AVISOS GERAIS

- CONFERIR MEDIDAS NO LOCAL
- CONFERIR MEDIDAS NO LOCAL ANTES DA INSTALAÇÃO DA MARCENARIA
- PROJETO SUGESTIVO DE MARCENARIA, SEGUIR PROJETO, MEDIDAS E MODULAÇÕES DO FORNECEDOR
- RESPONSABILIDADE DO FORNECEDOR MEDIR E AJUSTAR O PROJETO
- TOMADAS DA COZINHA, BANHEIROS E ÁREA DE SERVIÇO DEVEM SER 20A
- INSTALAR PENDENTES APÓS AS INSTALAÇÃO DE TODOS OS MÓVEIS E MARCENARIA, E CENTRALIZA-LOS AO MÓVEL
- CONFERIR METRAGEM DOS RODAPÉS
- SEGUIR PAGINAÇÃO DO FORNECEDOR
- CONFERIR QUANTITATIVO DE PEÇAS DOS REVESTIMENTOS
- PREVER DRIVE DO LED NO FORRO
- COLOCAR RODAPÉS APÓS MARCENARIA

PLANTA ILUMINAÇÃO  
ESCALA 1:20

|   |  |  |   |                                  |                         |                        |
|---|--|--|---|----------------------------------|-------------------------|------------------------|
| <div>Giovanna<br/>GOGOSZ</div> <div>ARQ. &amp;<br/>DESIGN</div> | <b>Projeto:</b><br>Projeto Executivo                       |  | <b>Ambiente / Assunto:</b><br>Planta Iluminação |                                  | <b>Folha:</b><br><br>53 |                        |
|   | <b>Cliente:</b><br>Clientes                                |  | <b>Endereço:</b><br>Endereço                    |                                  |                         |                        |
|   | <b>Giovanna Gogosz Arquitetura</b><br><b>CAU A143669-4</b> |  | <b>Data:</b><br>03/2022                         | <b>Projetista:</b><br>Projetista |                         | <b>Escala:</b><br>1/20 |
|   |  |  |   |                                  |                         |                        |

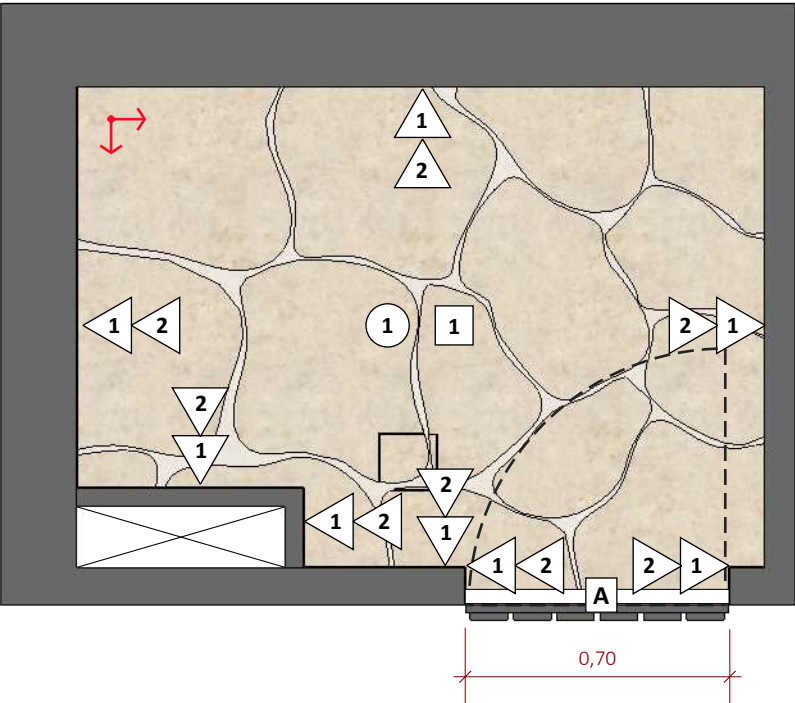

PLANTA PISOS E ACABAMENTOS  
ESCALA 1:20

LEGENDA PLANTA ACABAMENTOS

| ACABAMENTOS       |   |          |                  |
|-------------------|---|----------|------------------|
| PISO              | DESCRIÇÃO                                 | METRAGEM |                  |
|                   | INÍCIO DE PAGINAÇÃO                       |          |                  |
| 1                 | QUARTZITO PIERRE CLAIRE AC - COLORMIX     | 2,26m²   |                  |
| PAREDE            | DESCRIÇÃO                                 | METRAGEM |                  |
| 1                 | QUARTZITO PIERRE CLAIRE AC - COLORMIX     | 7,12m²   |                  |
| 2                 | PINTURA EM TINTA OLHOS-AZUIS - SUVINIL    | -        |                  |
| FORRO             | DESCRIÇÃO                                 | BAGUETES |                  |
| 1                 | PINTURA EM TINTA BRANCA                   | QTD.     | TAMANHO DA PORTA |
| SOLEIRA E BAGUETE | DESCRIÇÃO                                 | 01       | 70CM             |
| A                 | QUARTZO NO MESMO TOM REVESTIMENTO DO PISO |          |                  |

**\*\*SEGUIR PAGINAÇÃO DO FORNECEDOR**

QUADRO DE AVISOS GERAIS

- CONFERIR MEDIDAS NO LOCAL
- CONFERIR MEDIDAS NO LOCAL ANTES DA INSTALAÇÃO DA MARCENARIA
- PROJETO SUGESTIVO DE MARCENARIA, SEGUIR PROJETO, MEDIDAS E MODULAÇÕES DO FORNECEDOR
- RESPONSABILIDADE DO FORNECEDOR MEDIR E AJUSTAR O PROJETO
- TOMADAS DA COZINHA, BANHEIROS E ÁREA DE SERVIÇO DEVEM SER 20A
- INSTALAR PENDENTES APÓS AS INSTALAÇÃO DE TODOS OS MÓVEIS E MARCENARIA, E CENTRALIZA-LOS AO MÓVE
- L- CONFERIR METRAGEM DOS RODAPÉS
- SEGUIR PAGINAÇÃO DO FORNECEDOR
- CONFERIR QUANTITATIVO DE PEÇAS DOS REVESTIMENTOS
- PREVER DRIVE DO LED NO FORRO
- COLOCAR RODAPÉS APÓS MARCENARIA

**\*\*FAZER TESTE DAS TINTAS ANTES DE COMPRAR**





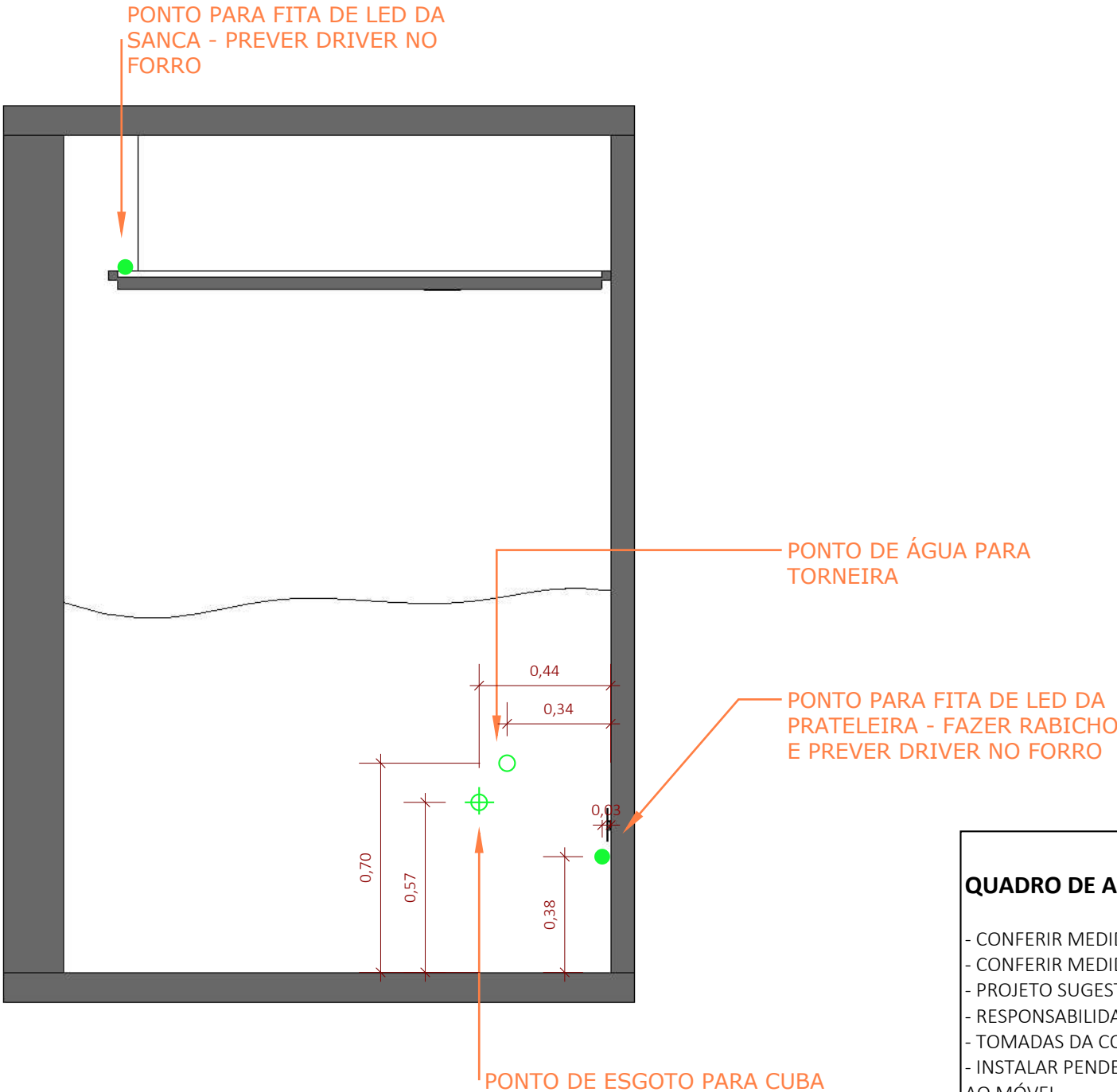

**QUADRO DE AVISOS GERAIS**

- CONFERIR MEDIDAS NO LOCAL
- CONFERIR MEDIDAS NO LOCAL ANTES DA INSTALAÇÃO DA MARCENARIA
- PROJETO SUGESTIVO DE MARCENARIA, SEGUIR PROJETO, MEDIDAS E MODULAÇÕES DO FORNECEDOR
- RESPONSABILIDADE DO FORNECEDOR MEDIR E AJUSTAR O PROJETO
- TOMADAS DA COZINHA, BANHEIROS E ÁREA DE SERVIÇO DEVEM SER 20A
- INSTALAR PENDENTES APÓS AS INSTALAÇÃO DE TODOS OS MÓVEIS E MARCENARIA, E CENTRALIZA-LOS AO MÓVEL
- CONFERIR METRAGEM DOS RODAPÉS
- SEGUIR PAGINAÇÃO DO FORNECEDOR
- CONFERIR QUANTITATIVO DE PEÇAS DOS REVESTIMENTOS
- PREVER DRIVE DO LED NO FORRO
- COLOCAR RODAPÉS APÓS MARCENARIA

**LAVABO**  
**VISTA A - PONTOS TÉCNICOS**  
ESCALA 1:20

**Giovanna**  
**GOGOSZ** ARQ. & DESIGN

**Projeto:**  
Projeto Executivo  
**Cliente:**  
Clientes  
**Giovanna Gogosz Arquitetura**  
**CAU A143669-4**

**Ambiente / Assunto:**  
Detalhamento  
**Endereço:**  
Endereço  
**Data:**  
03/2022  
**Projetista:**  
Projetista

**Folha:**  
**56**  
**Escala:**  
1/20

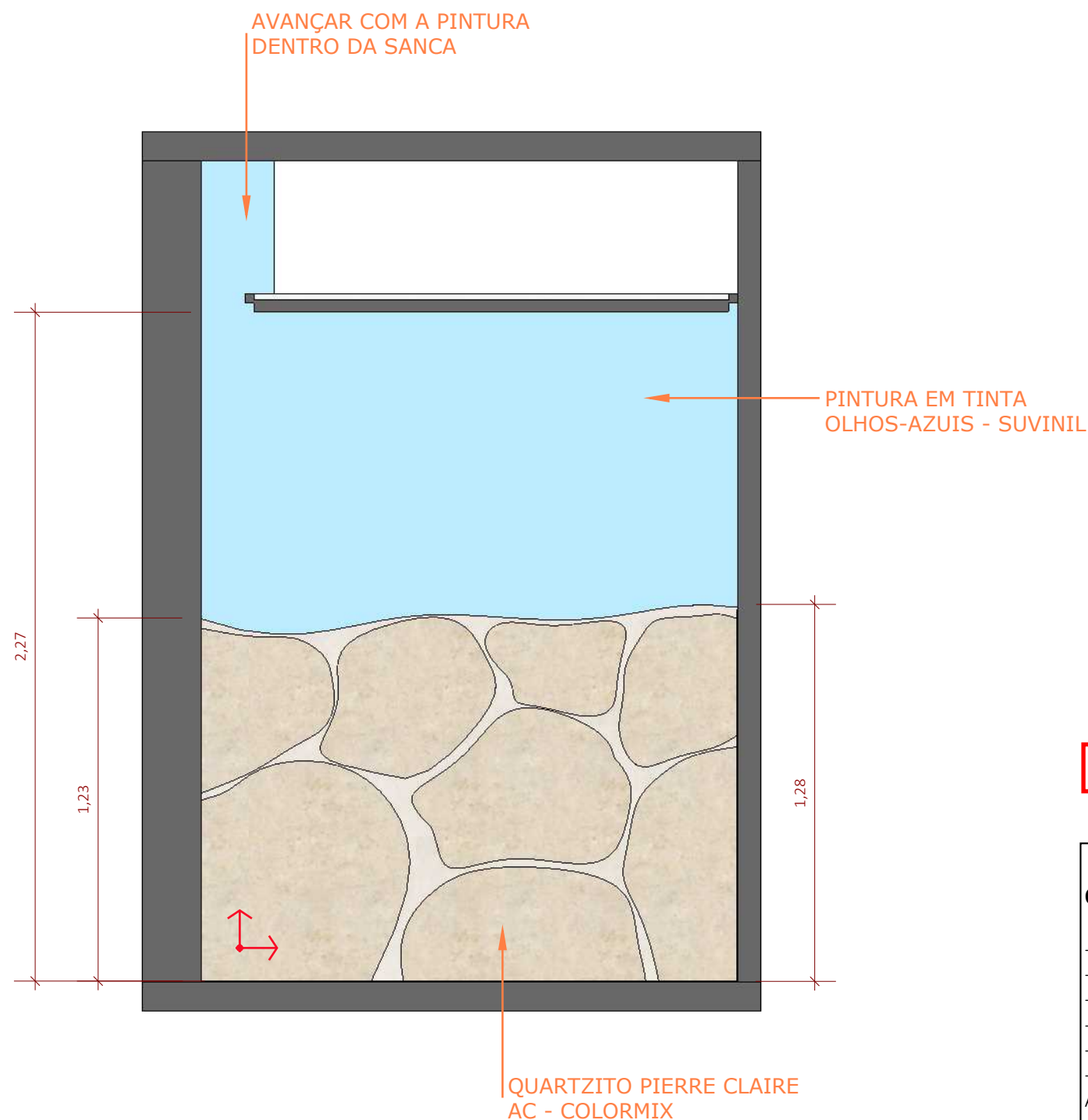

LAVABO  
VISTA A - REVESTIMENTOS  
ESCALA 1:20

#### QUADRO DE AVISOS GERAIS

- CONFERIR MEDIDAS NO LOCAL
- CONFERIR MEDIDAS NO LOCAL ANTES DA INSTALAÇÃO DA MARCENARIA
- PROJETO SUGESTIVO DE MARCENARIA, SEGUIR PROJETO, MEDIDAS E MODULAÇÕES DO FORNECEDOR
- RESPONSABILIDADE DO FORNECEDOR MEDIR E AJUSTAR O PROJETO
- TOMADAS DA COZINHA, BANHEIROS E ÁREA DE SERVIÇO DEVEM SER 20A
- INSTALAR PENDENTES APÓS AS INSTALAÇÃO DE TODOS OS MÓVEIS E MARCENARIA, E CENTRALIZA-LOS AO MÓVEL
- CONFERIR METRAGEM DOS RODAPÉS
- SEGUIR PAGINAÇÃO DO FORNECEDOR
- CONFERIR QUANTITATIVO DE PEÇAS DOS REVESTIMENTOS
- PREVER DRIVE DO LED NO FORRO
- COLOCAR RODAPÉS APÓS MARCENARIA



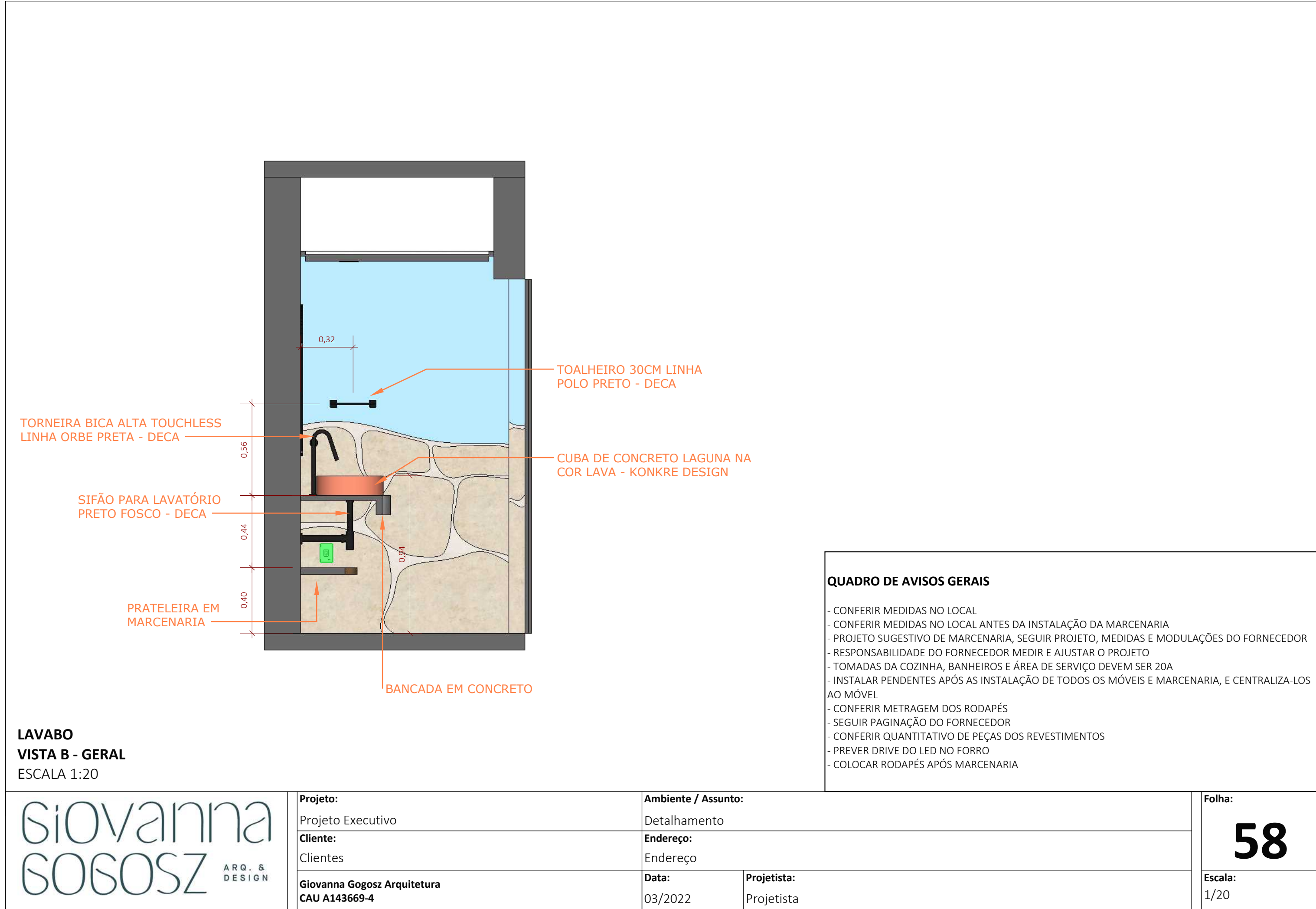

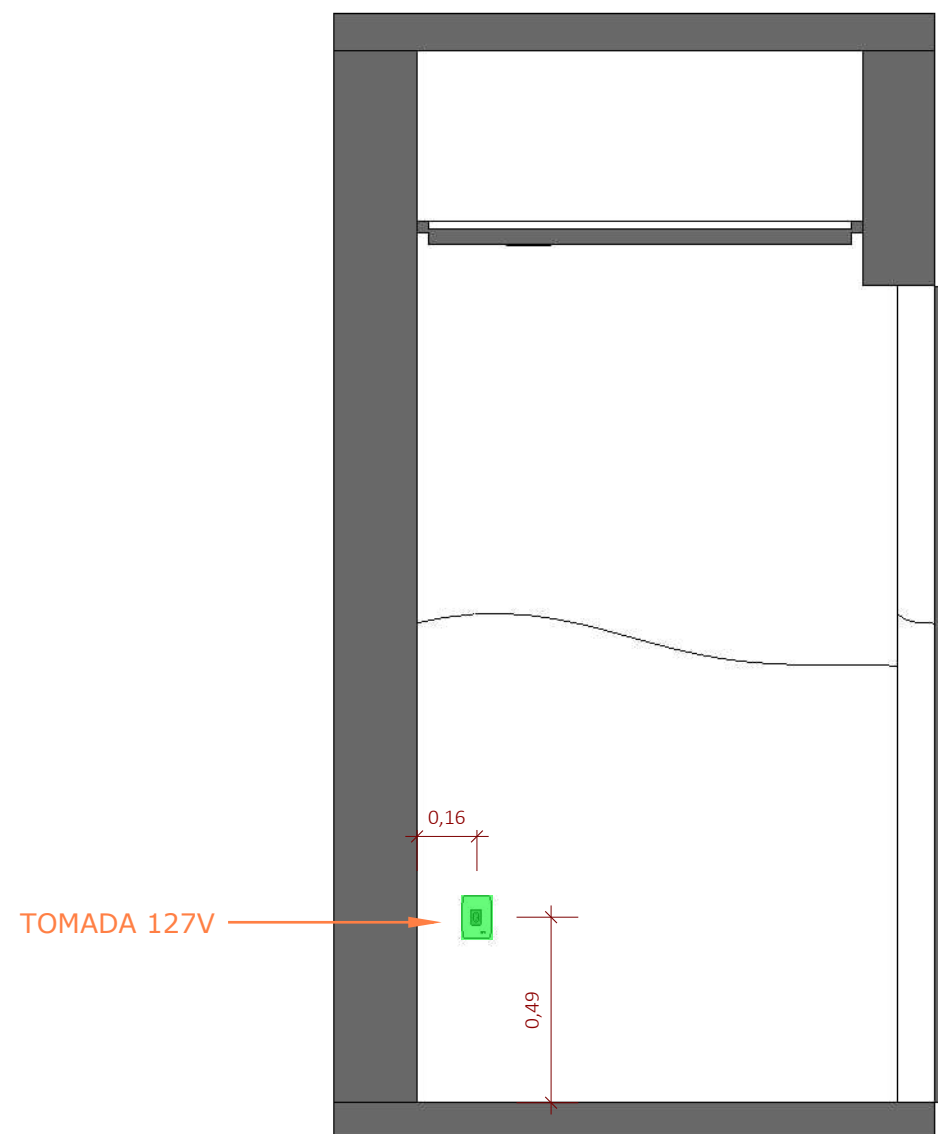

LAVABO  
VISTA B - PONTOS TÉCNICOS  
ESCALA 1:20

#### QUADRO DE AVISOS GERAIS

- CONFERIR MEDIDAS NO LOCAL
- CONFERIR MEDIDAS NO LOCAL ANTES DA INSTALAÇÃO DA MARCENARIA
- PROJETO SUGESTIVO DE MARCENARIA, SEGUIR PROJETO, MEDIDAS E MODULAÇÕES DO FORNECEDOR
- RESPONSABILIDADE DO FORNECEDOR MEDIR E AJUSTAR O PROJETO
- TOMADAS DA COZINHA, BANHEIROS E ÁREA DE SERVIÇO DEVEM SER 20A
- INSTALAR PENDENTES APÓS AS INSTALAÇÃO DE TODOS OS MÓVEIS E MARCENARIA, E CENTRALIZA-LOS AO MÓVEL
- CONFERIR METRAGEM DOS RODAPÉS
- SEGUIR PAGINAÇÃO DO FORNECEDOR
- CONFERIR QUANTITATIVO DE PEÇAS DOS REVESTIMENTOS
- PREVER DRIVE DO LED NO FORRO
- COLOCAR RODAPÉS APÓS MARCENARIA

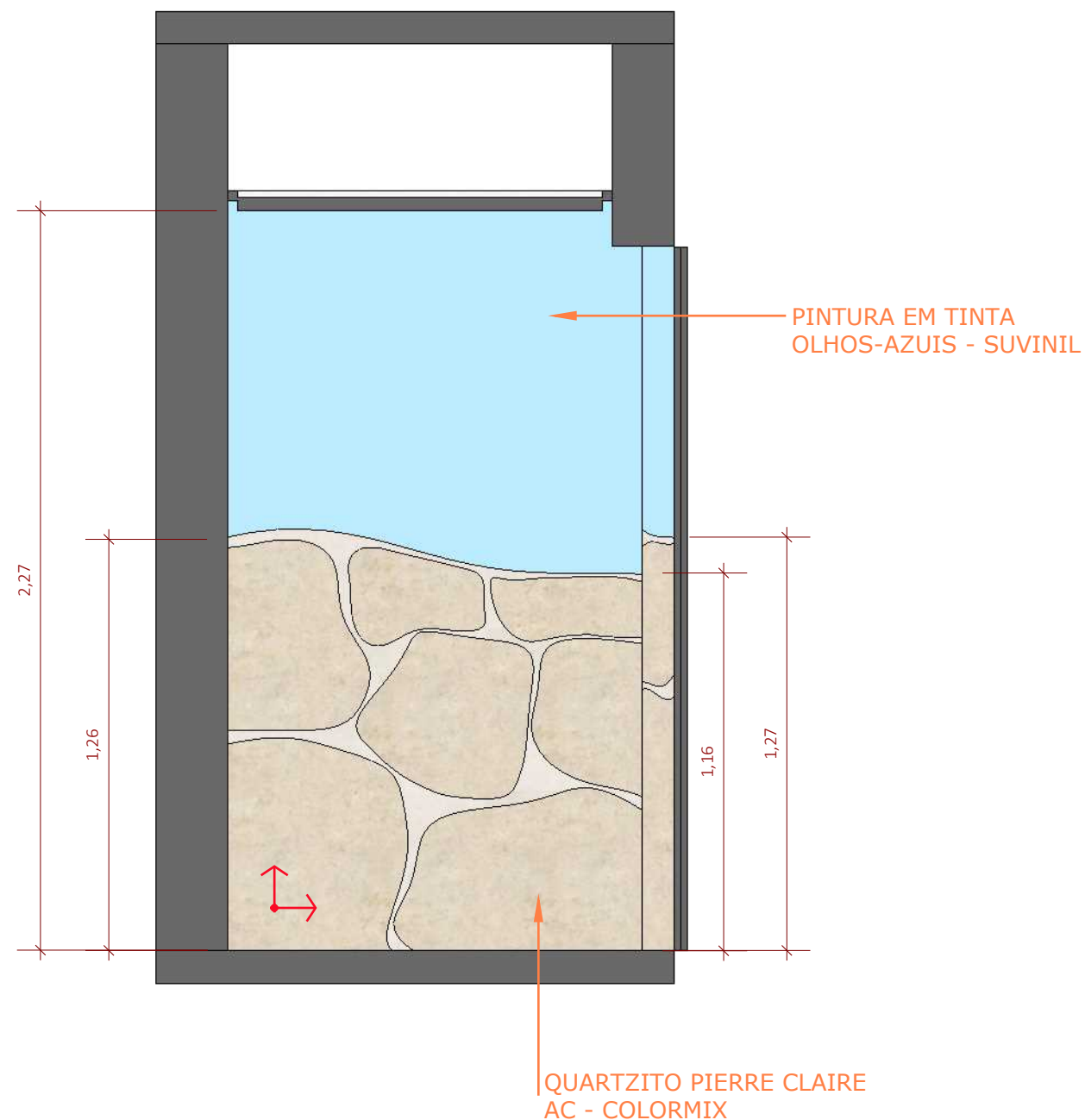

**\*\*SEGUIR PAGINAÇÃO DO FORNECEDOR**

#### QUADRO DE AVISOS GERAIS

- CONFERIR MEDIDAS NO LOCAL
- CONFERIR MEDIDAS NO LOCAL ANTES DA INSTALAÇÃO DA MARCENARIA
- PROJETO SUGESTIVO DE MARCENARIA, SEGUIR PROJETO, MEDIDAS E MODULAÇÕES DO FORNECEDOR
- RESPONSABILIDADE DO FORNECEDOR MEDIR E AJUSTAR O PROJETO
- TOMADAS DA COZINHA, BANHEIROS E ÁREA DE SERVIÇO DEVEM SER 20A
- INSTALAR PENDENTES APÓS AS INSTALAÇÃO DE TODOS OS MÓVEIS E MARCENARIA, E CENTRALIZA-LOS AO MÓVEL
- CONFERIR METRAGEM DOS RODAPÉS
- SEGUIR PAGINAÇÃO DO FORNECEDOR
- CONFERIR QUANTITATIVO DE PEÇAS DOS REVESTIMENTOS
- PREVER DRIVE DO LED NO FORRO
- COLOCAR RODAPÉS APÓS MARCENARIA

**LAVABO**  
**VISTA B - REVESTIMENTOS**  
ESCALA 1:20

**Giovanna**  
**GOGOSZ** ARQ. & DESIGN

**Projeto:**  
Projeto Executivo  
**Cliente:**  
Clientes  
**Giovanna Gogosz Arquitetura**  
**CAU A143669-4**

**Ambiente / Assunto:**

Detalhamento

**Endereço:**

Endereço

**Data:**

03/2022

**Projetista:**

Projetista

**Folha:**

**60**

**Escala:**

1/20



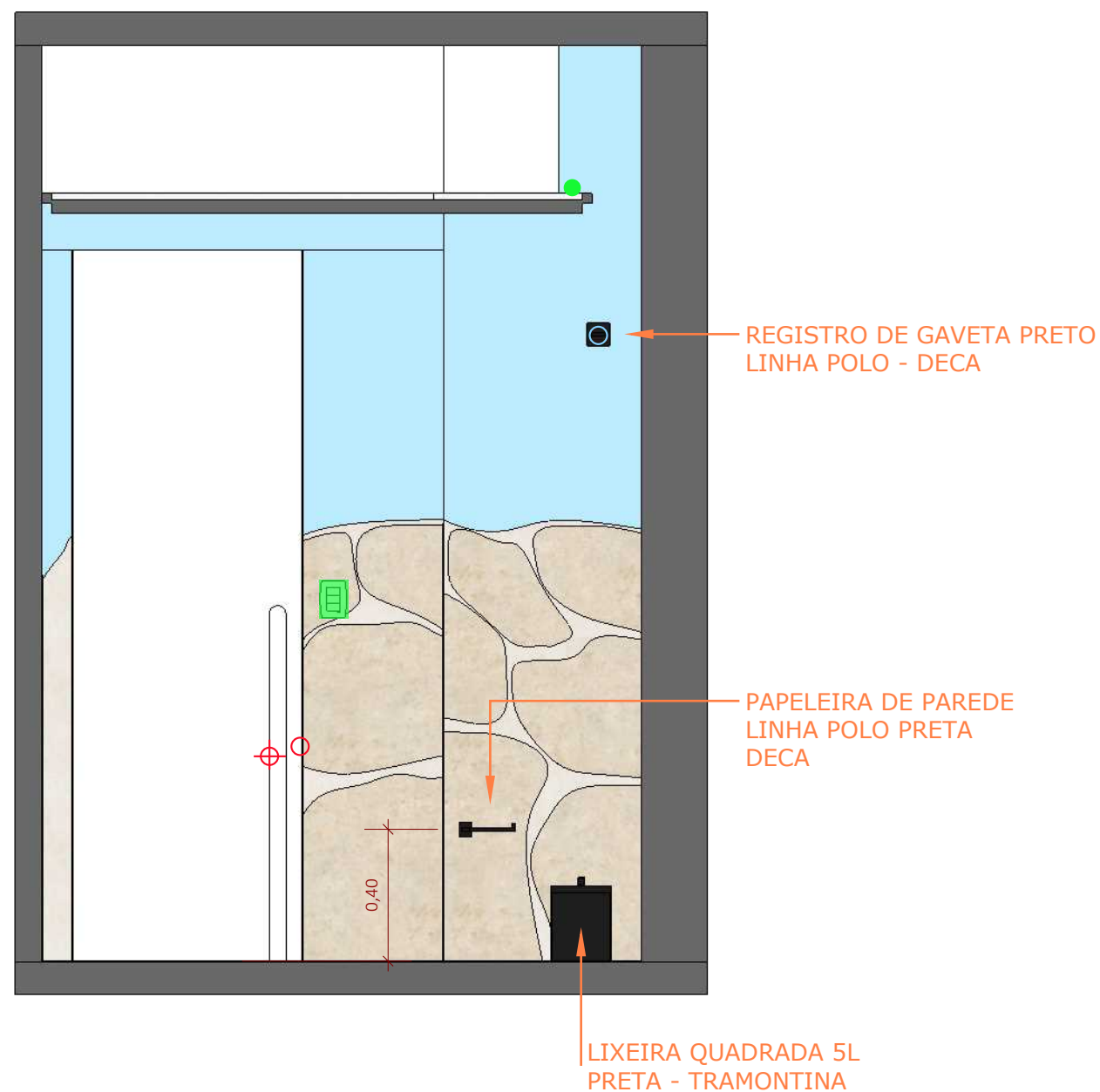

#### QUADRO DE AVISOS GERAIS

- CONFERIR MEDIDAS NO LOCAL
- CONFERIR MEDIDAS NO LOCAL ANTES DA INSTALAÇÃO DA MARCENARIA
- PROJETO SUGESTIVO DE MARCENARIA, SEGUIR PROJETO, MEDIDAS E MODULAÇÕES DO FORNECEDOR
- RESPONSABILIDADE DO FORNECEDOR MEDIR E AJUSTAR O PROJETO
- TOMADAS DA COZINHA, BANHEIROS E ÁREA DE SERVIÇO DEVEM SER 20A
- INSTALAR PENDENTES APÓS AS INSTALAÇÃO DE TODOS OS MÓVEIS E MARCENARIA, E CENTRALIZA-LOS AO MÓVEL
- CONFERIR METRAGEM DOS RODAPÉS
- SEGUIR PAGINAÇÃO DO FORNECEDOR
- CONFERIR QUANTITATIVO DE PEÇAS DOS REVESTIMENTOS
- PREVER DRIVE DO LED NO FORRO
- COLOCAR RODAPÉS APÓS MARCENARIA

LAVABO  
VISTA C - GERAL  
ESCALA 1:20

Giovanna  
GOGOSZ ARQ. &  
DESIGN

**Projeto:**  
Projeto Executivo  
**Cliente:**  
Clientes  
**Giovanna Gogosz Arquitetura**  
**CAU A143669-4**

**Ambiente / Assunto:**  
Detalhamento

**Endereço:**  
Endereço

**Data:**  
03/2022

**Projetista:**  
Projetista

**Folha:**

61

**Escala:**  
1/20

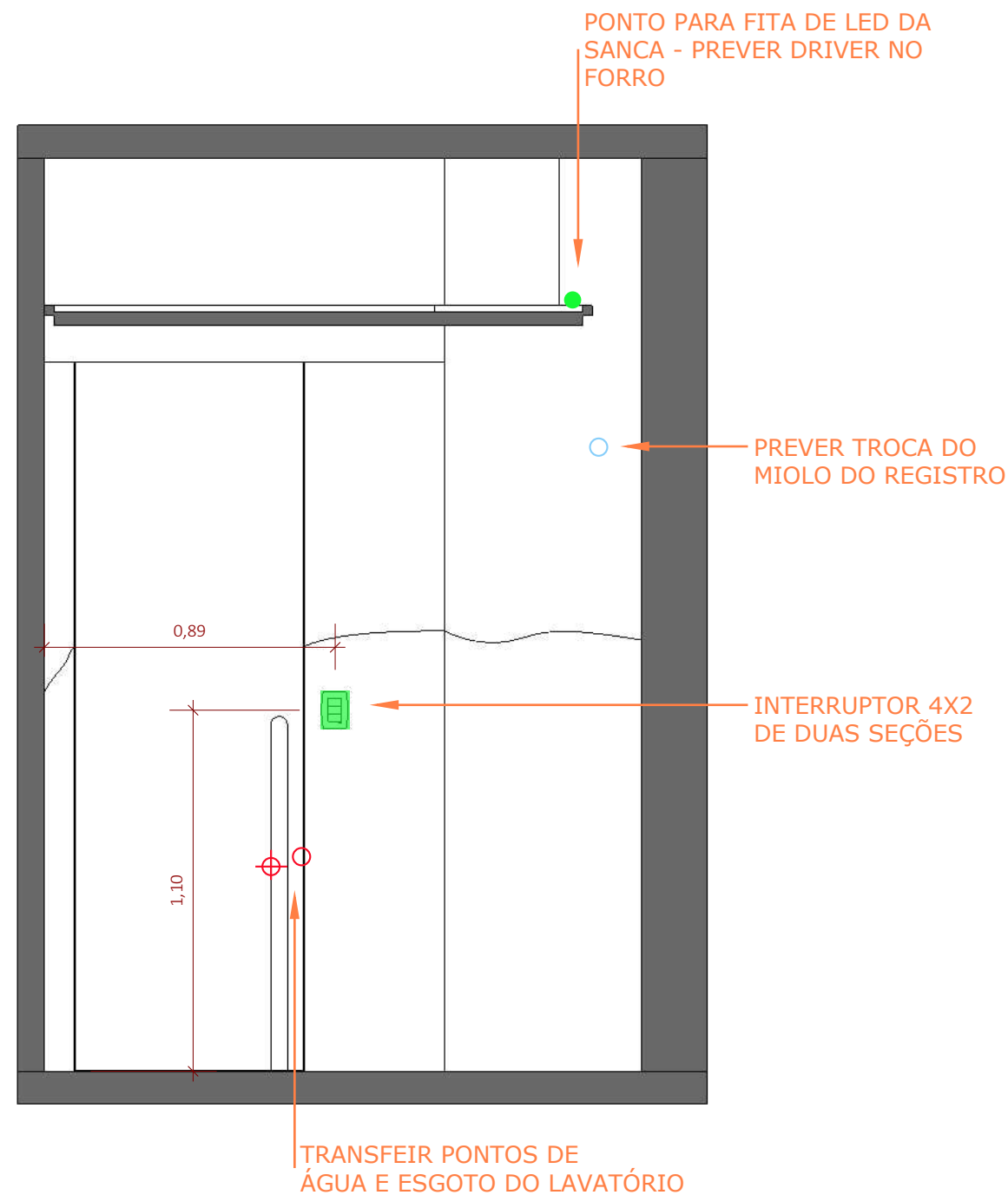

LAVABO  
VISTA C - PONTOS TÉCNICOS  
ESCALA 1:20

#### QUADRO DE AVISOS GERAIS

- CONFERIR MEDIDAS NO LOCAL
- CONFERIR MEDIDAS NO LOCAL ANTES DA INSTALAÇÃO DA MARCENARIA
- PROJETO SUGESTIVO DE MARCENARIA, SEGUIR PROJETO, MEDIDAS E MODULAÇÕES DO FORNECEDOR
- RESPONSABILIDADE DO FORNECEDOR MEDIR E AJUSTAR O PROJETO
- TOMADAS DA COZINHA, BANHEIROS E ÁREA DE SERVIÇO DEVEM SER 20A
- INSTALAR PENDENTES APÓS AS INSTALAÇÃO DE TODOS OS MÓVEIS E MARCENARIA, E CENTRALIZA-LOS AO MÓVEL
- CONFERIR METRAGEM DOS RODAPÉS
- SEGUIR PAGINAÇÃO DO FORNECEDOR
- CONFERIR QUANTITATIVO DE PEÇAS DOS REVESTIMENTOS
- PREVER DRIVE DO LED NO FORRO
- COLOCAR RODAPÉS APÓS MARCENARIA

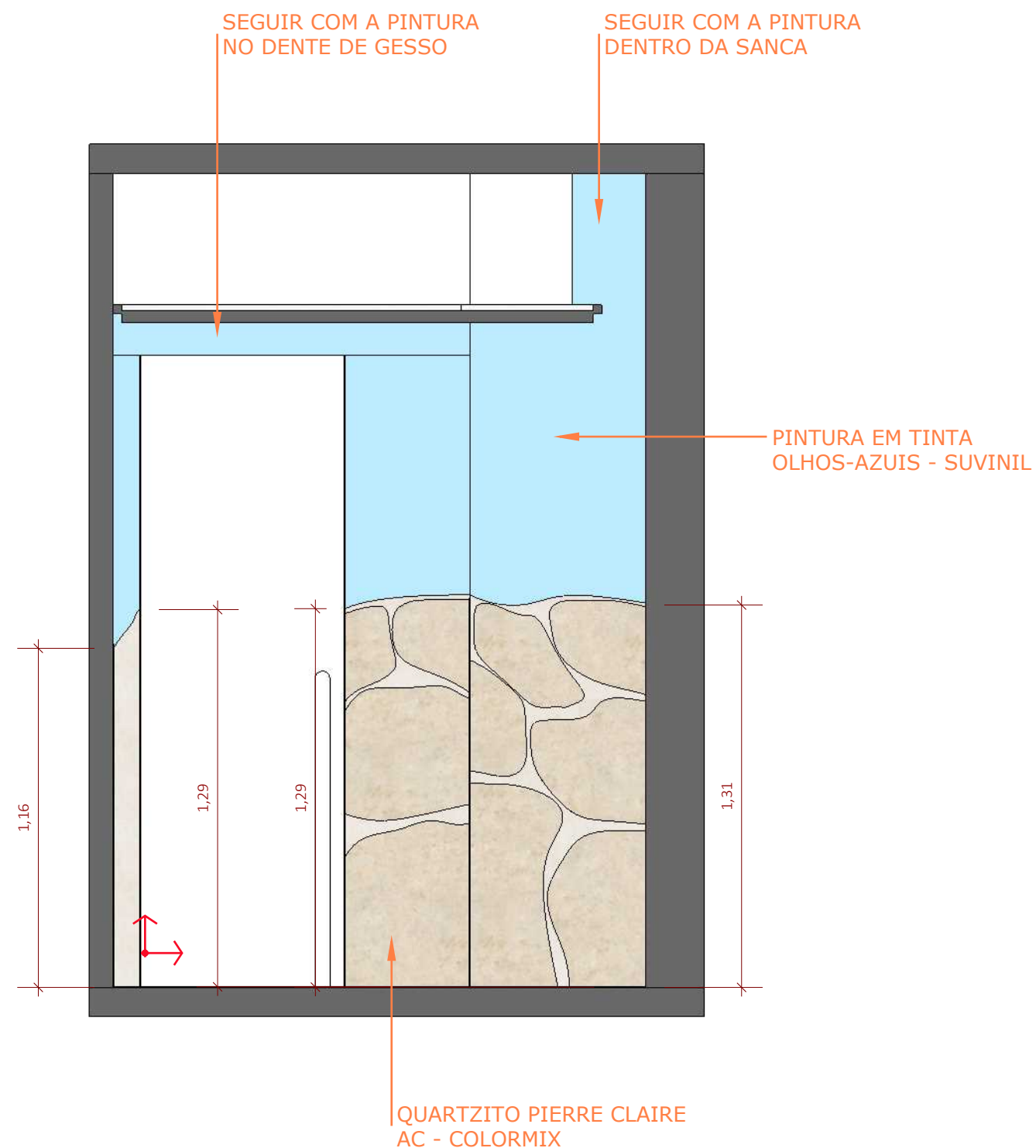

**\*\*SEGUIR PAGINAÇÃO DO FORNECEDOR**

#### QUADRO DE AVISOS GERAIS

- CONFERIR MEDIDAS NO LOCAL
- CONFERIR MEDIDAS NO LOCAL ANTES DA INSTALAÇÃO DA MARCENARIA
- PROJETO SUGESTIVO DE MARCENARIA, SEGUIR PROJETO, MEDIDAS E MODULAÇÕES DO FORNECEDOR
- RESPONSABILIDADE DO FORNECEDOR MEDIR E AJUSTAR O PROJETO
- TOMADAS DA COZINHA, BANHEIROS E ÁREA DE SERVIÇO DEVEM SER 20A
- INSTALAR PENDENTES APÓS AS INSTALAÇÃO DE TODOS OS MÓVEIS E MARCENARIA, E CENTRALIZA-LOS AO MÓVEL
- CONFERIR METRAGEM DOS RODAPÉS
- SEGUIR PAGINAÇÃO DO FORNECEDOR
- CONFERIR QUANTITATIVO DE PEÇAS DOS REVESTIMENTOS
- PREVER DRIVE DO LED NO FORRO
- COLOCAR RODAPÉS APÓS MARCENARIA

**LAVABO**  
**VISTA C - REVESTIMENTOS**  
ESCALA 1:20

**Giovanna**  
**GOGOSZ** ARQ. & DESIGN

**Projeto:**  
Projeto Executivo  
**Cliente:**  
Clientes  
**Giovanna Gogosz Arquitetura**  
**CAU A143669-4**

**Ambiente / Assunto:**  
Detalhamento  
**Endereço:**  
Endereço  
**Data:**  
03/2022

**Projetista:**  
Projetista

**Folha:**

**63**

**Escala:**  
1/20



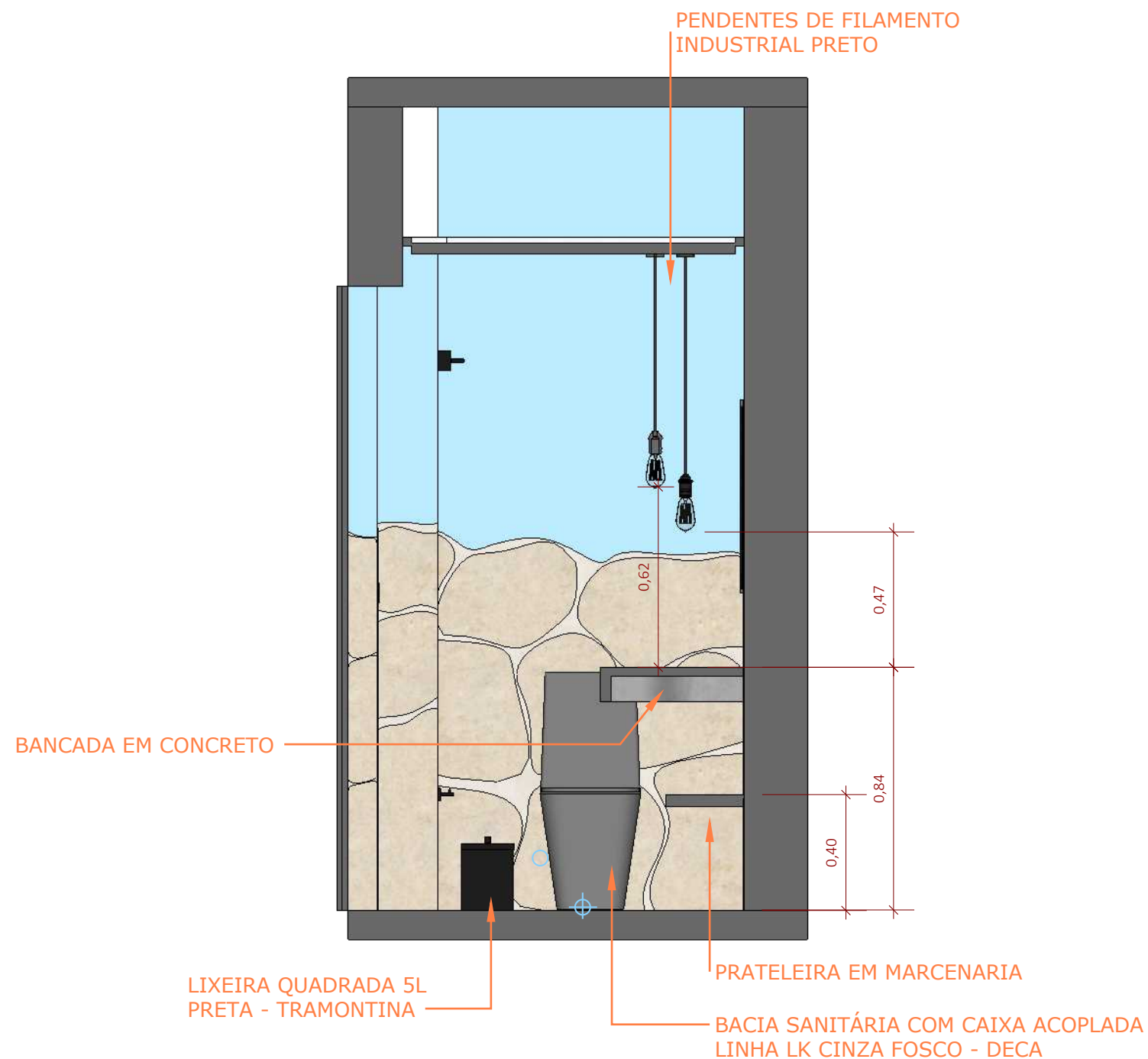

LAVABO  
VISTA D - GERAL  
ESCALA 1:20

#### QUADRO DE AVISOS GERAIS

- CONFERIR MEDIDAS NO LOCAL
- CONFERIR MEDIDAS NO LOCAL ANTES DA INSTALAÇÃO DA MARCENARIA
- PROJETO SUGESTIVO DE MARCENARIA, SEGUIR PROJETO, MEDIDAS E MODULAÇÕES DO FORNECEDOR
- RESPONSABILIDADE DO FORNECEDOR MEDIR E AJUSTAR O PROJETO
- TOMADAS DA COZINHA, BANHEIROS E ÁREA DE SERVIÇO DEVEM SER 20A
- INSTALAR PENDENTES APÓS AS INSTALAÇÃO DE TODOS OS MÓVEIS E MARCENARIA, E CENTRALIZA-LOS AO MÓVEL
- CONFERIR METRAGEM DOS RODAPÉS
- SEGUIR PAGINAÇÃO DO FORNECEDOR
- CONFERIR QUANTITATIVO DE PEÇAS DOS REVESTIMENTOS
- PREVER DRIVE DO LED NO FORRO
- COLOCAR RODAPÉS APÓS MARCENARIA

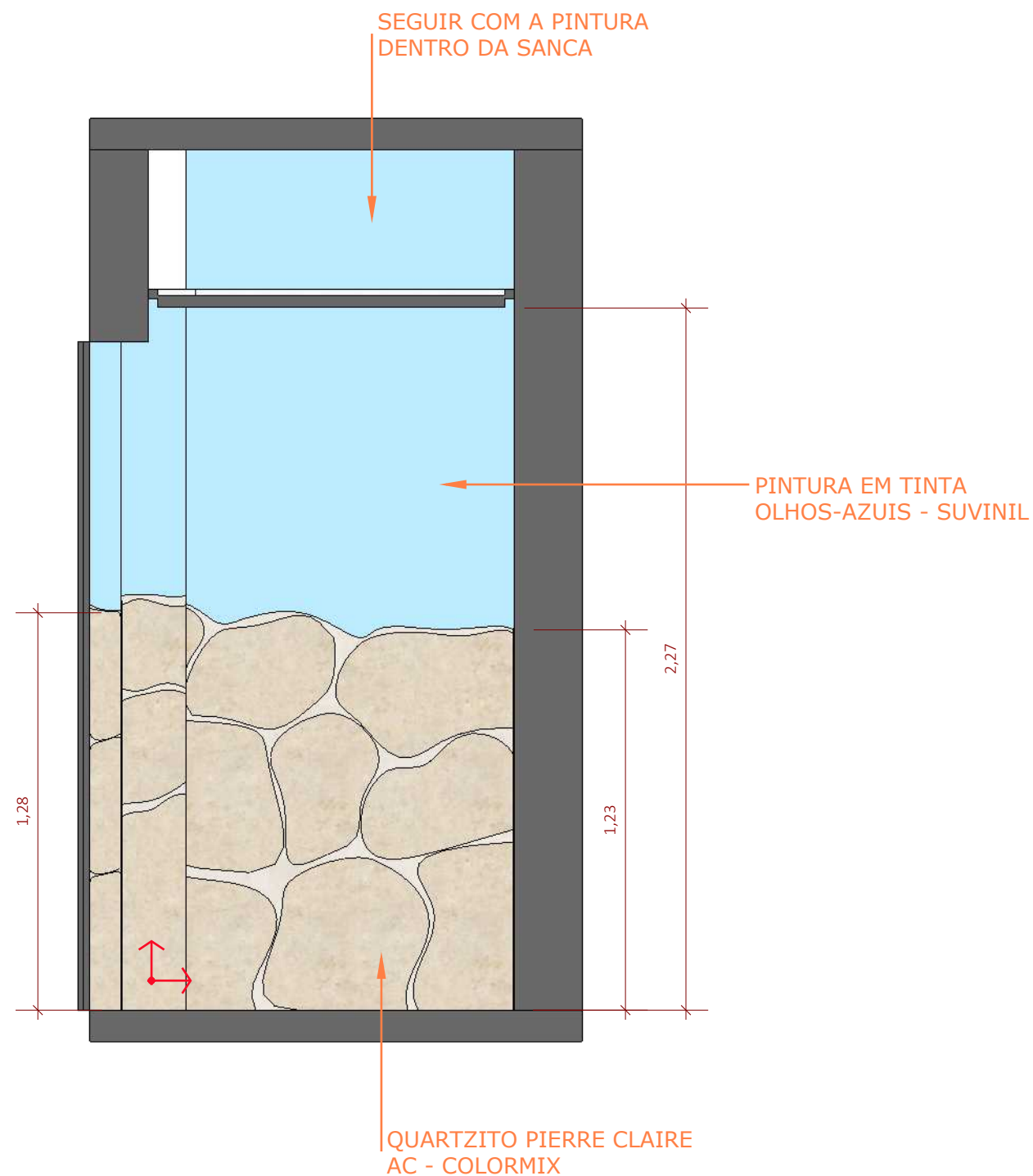

**\*\*SEGUIR PAGINAÇÃO DO FORNECEDOR**

#### QUADRO DE AVISOS GERAIS

- CONFERIR MEDIDAS NO LOCAL
- CONFERIR MEDIDAS NO LOCAL ANTES DA INSTALAÇÃO DA MARCENARIA
- PROJETO SUGESTIVO DE MARCENARIA, SEGUIR PROJETO, MEDIDAS E MODULAÇÕES DO FORNECEDOR
- RESPONSABILIDADE DO FORNECEDOR MEDIR E AJUSTAR O PROJETO
- TOMADAS DA COZINHA, BANHEIROS E ÁREA DE SERVIÇO DEVEM SER 20A
- INSTALAR PENDENTES APÓS AS INSTALAÇÃO DE TODOS OS MÓVEIS E MARCENARIA, E CENTRALIZA-LOS AO MÓVEL
- CONFERIR METRAGEM DOS RODAPÉS
- SEGUIR PAGINAÇÃO DO FORNECEDOR
- CONFERIR QUANTITATIVO DE PEÇAS DOS REVESTIMENTOS
- PREVER DRIVE DO LED NO FORRO
- COLOCAR RODAPÉS APÓS MARCENARIA

**LAVABO**  
**VISTA D - REVESTIMENTOS**  
ESCALA 1:20

**Giovanna**  
**GOGOSZ** ARQ. & DESIGN

**Projeto:**  
Projeto Executivo  
**Cliente:**  
Clientes  
**Giovanna Gogosz Arquitetura**  
**CAU A143669-4**

**Ambiente / Assunto:**  
Detalhamento  
**Endereço:**  
Endereço  
**Data:**  
03/2022

**Projetista:**  
Projetista

**Folha:**

**65**

**Escala:**  
1/20



|  |   |  |                                   |                         |
|--|---|--|-----------------------------------|-------------------------|
| <div>Giovanna<br/>GOGOSZ ARQ. &amp;<br/>DESIGN</div> | <b>Projeto:</b><br>Projeto Executivo                | <b>Ambiente / Assunto:</b><br>Imagens 3D |                                   | <b>Folha:</b><br><br>66 |
|  | <b>Cliente:</b><br>Clientes                         | <b>Endereço:</b><br>Endereço             |                                   |                         |
|  | <b>Giovanna Gogosz Arquitetura</b><br>CAU A143669-4 | <b>Data:</b><br>03/2022                  | <b>Atendimento:</b><br>Projetista | <b>Escala:</b><br>-     |



PLANTA LAYOUT  
ESCALA 1:25

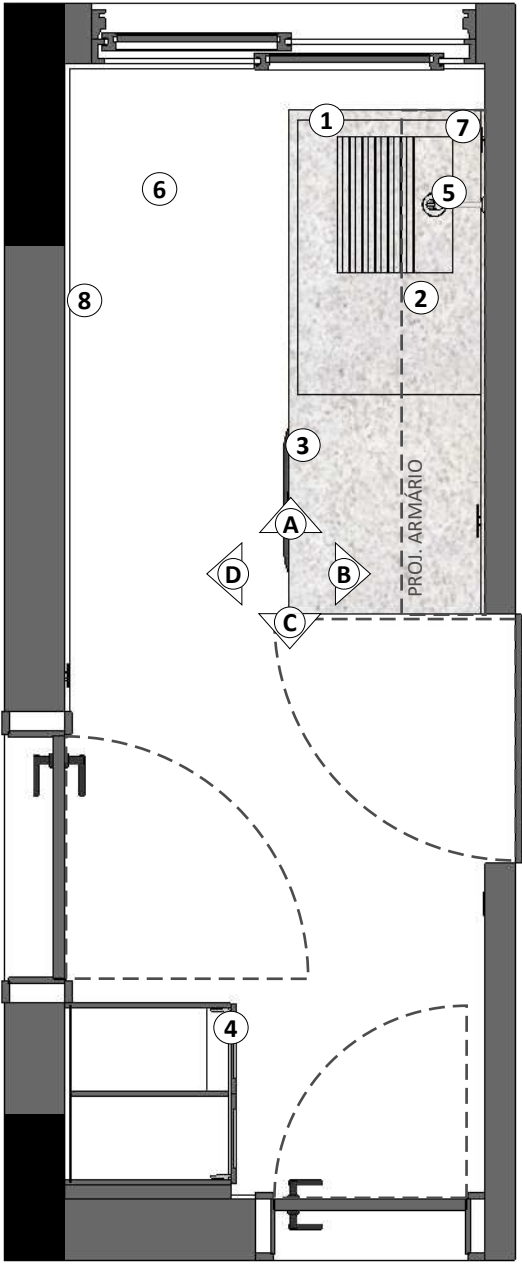

LEGENDA PLANTA LAYOUT

ITENS

- 1 CONJ: BANCADA EM GRANITO BRANCO ITAÚNAS + ARMÁRIO EM MARCENARIA - VER DET.
- 2 ARMÁRIO SUPERIOR EM MARCENARIA - VER DET.
- 3 LAVADORA ECOBUBBLE 10KG - FL10KG ECOBUB BCO12 - SAMSUNG
- 4 ARMÁRIO DE UTENSÍLIOS EM MARCENARIA - VER DET.
- 5 TORNEIRA PARA TANQUE CROMADA LINHA LINK - 1153.C.LNK - DECA
- 6 RALO OCULTO SQUARE - 15x15cm
- 7 AQUECEDOR A GÁS - A CRITÉRIO DO CLIENTE OU MANTER O EXISTENTE
- 8 VARAL DE PAREDE MÁGICO 74cm VARETA RETRÁTIL EM ALUMÍNIO BRANCO - MERCADO LIVRE

QUADRO DE AVISOS GERAIS

- CONFERIR MEDIDAS NO LOCAL
- CONFERIR MEDIDAS NO LOCAL ANTES DA INSTALAÇÃO DA MARCENARIA
- PROJETO SUGESTIVO DE MARCENARIA, SEGUIR PROJETO, MEDIDAS E MODULAÇÕES DO FORNECEDOR
- RESPONSABILIDADE DO FORNECEDOR MEDIR E AJUSTAR O PROJETO
- TOMADAS DA COZINHA, BANHEIROS E ÁREA DE SERVIÇO DEVEM SER 20A
- INSTALAR PENDENTES APÓS AS INSTALAÇÃO DE TODOS OS MÓVEIS E MARCENARIA, E CENTRALIZA-LOS AO MÓVEL
- CONFERIR METRAGEM DOS RODAPÉS
- SEGUIR PAGINAÇÃO DO FORNECEDOR
- CONFERIR QUANTITATIVO DE PEÇAS DOS REVESTIMENTOS
- PREVER DRIVE DO LED NO FORRO
- COLOCAR RODAPÉS APÓS MARCENARIA

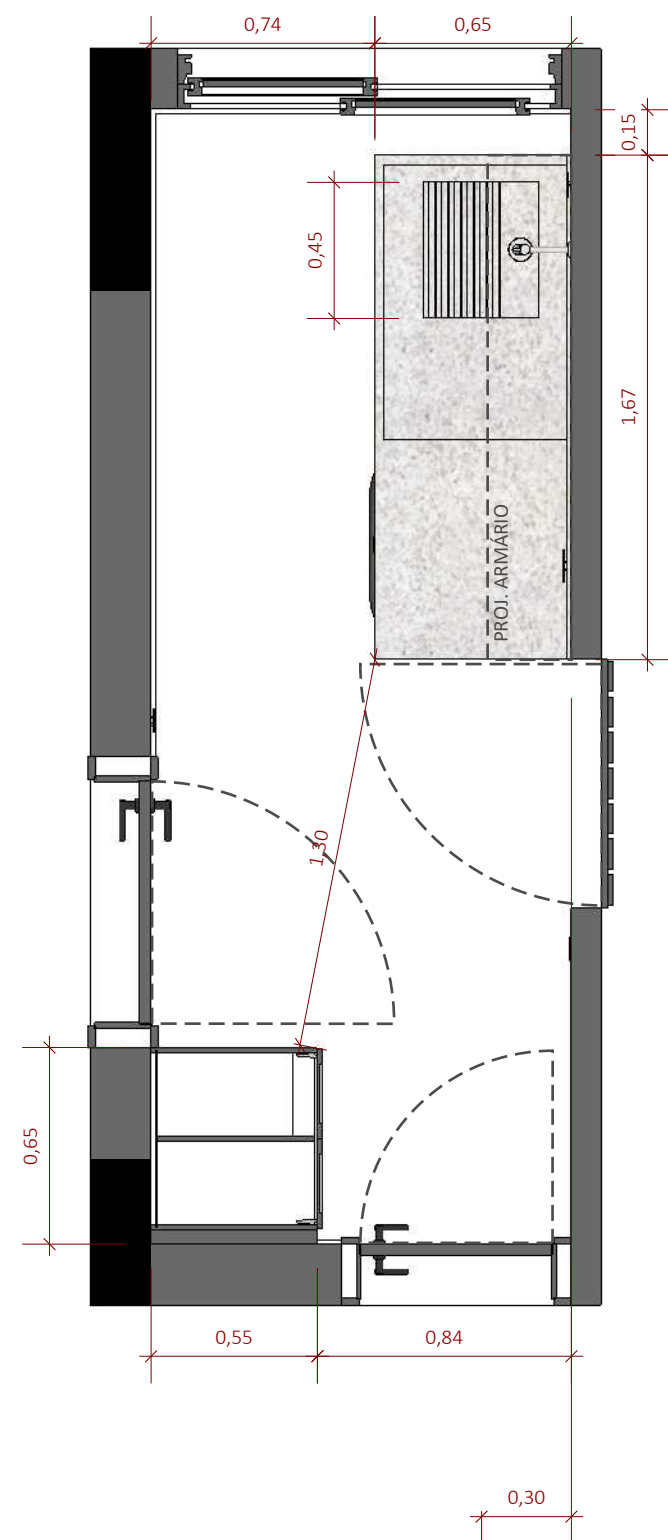

PLANTA LAYOUT COTAS  
ESCALA 1:25

QUADRO DE AVISOS GERAIS

- CONFERIR MEDIDAS NO LOCAL
- CONFERIR MEDIDAS NO LOCAL ANTES DA INSTALAÇÃO DA MARCENARIA
- PROJETO SUGESTIVO DE MARCENARIA, SEGUIR PROJETO, MEDIDAS E MODULAÇÕES DO FORNECEDOR
- RESPONSABILIDADE DO FORNECEDOR MEDIR E AJUSTAR O PROJETO
- TOMADAS DA COZINHA, BANHEIROS E ÁREA DE SERVIÇO DEVEM SER 20A
- INSTALAR PENDENTES APÓS AS INSTALAÇÃO DE TODOS OS MÓVEIS E MARCENARIA, E CENTRALIZA-LOS AO MÓVEL
- CONFERIR METRAGEM DOS RODAPÉS
- SEGUIR PAGINAÇÃO DO FORNECEDOR
- CONFERIR QUANTITATIVO DE PEÇAS DOS REVESTIMENTOS
- PREVER DRIVE DO LED NO FORRO
- COLOCAR RODAPÉS APÓS MARCENARIA

|   |  |  |   |                                   |                                |                        |
|---|--|--|---|-----------------------------------|--------------------------------|------------------------|
| <div>Giovanna<br/>GOGOSZ</div> <div>ARQ. &amp;<br/>DESIGN</div> | <b>Projeto:</b><br>Projeto Executivo                       |  | <b>Ambiente / Assunto:</b><br>Planta Layout Cotas |                                   | <b>Folha:</b><br><div>68</div> |                        |
|   | <b>Cliente:</b><br>Clientes                                |  | <b>Endereço:</b><br>Endereço                      |                                   |                                |                        |
|   | <b>Giovanna Gogosz Arquitetura</b><br><b>CAU A143669-4</b> |  | <b>Data:</b><br>03/2022                           | <b>Atendimento:</b><br>Projetista |                                | <b>Escala:</b><br>1/25 |
|   |  |  |   |                                   |                                |                        |

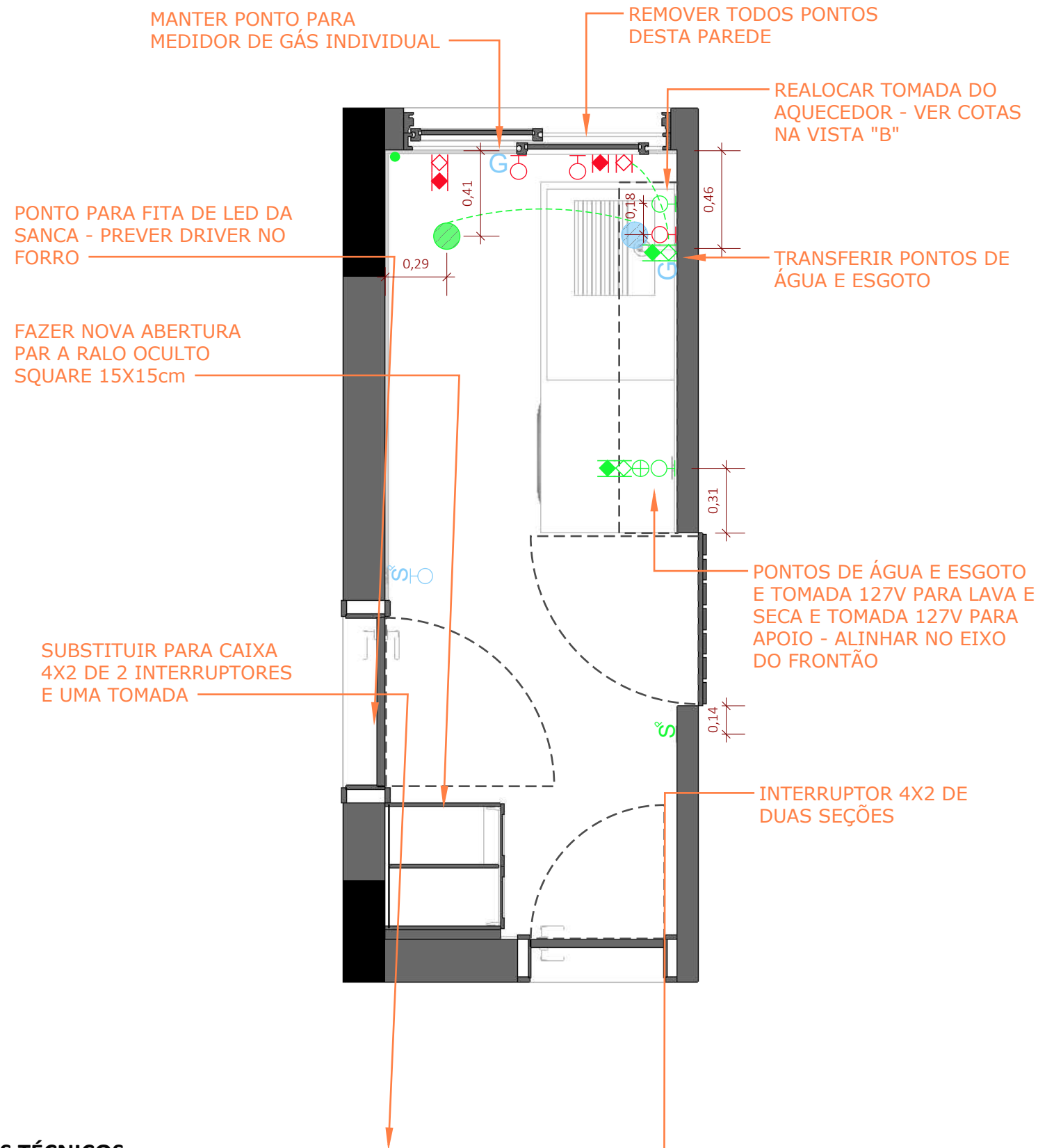

LEGENDA PLANTA PONTOS TÉCNICOS

| PONTOS TÉCNICOS |                                       |
|-----------------|---------------------------------------|
| ⌚               | INTERRUPTOR PARALELO                  |
| ⊕               | TOMADA BAIXA 127V                     |
| ⊖               | TOMADA MÉDIA 127V                     |
| ●               | PONTO PARA FITAS DE LED/PONTO DE LUZ  |
| ⊕               | PONTO DE ÁGUA                         |
| ⊖               | PONTO DE ESGOTO                       |
| G               | PONTO DE GÁS                          |
| ⊖               | RALO                                  |
|                 | PONTO TÉCNICO À REMOVER OU TRANSFERIR |
|                 | PONTO TÉCNICO À ADICIONAR             |
|                 | PONTO TÉCNICO À MANTER                |

**\*\*CONSIDERAR MODELO DA MARCA DICOMPEL PARA TODOS OS ESPELHOS DE TOMADA E INTERRUPTOR**

QUADRO DE AVISOS GERAIS

- CONFERIR MEDIDAS NO LOCAL
- CONFERIR MEDIDAS NO LOCAL ANTES DA INSTALAÇÃO DA MARCENARIA
- PROJETO SUGESTIVO DE MARCENARIA, SEGUIR PROJETO, MEDIDAS E MODULAÇÕES DO FORNECEDOR
- RESPONSABILIDADE DO FORNECEDOR MEDIR E AJUSTAR O PROJETO
- TOMADAS DA COZINHA, BANHEIROS E ÁREA DE SERVIÇO DEVEM SER 20A
- INSTALAR PENDENTES APÓS AS INSTALAÇÃO DE TODOS OS MÓVEIS E MARCENARIA, E CENTRALIZA-LOS AO MÓVEL
- CONFERIR METRAGEM DOS RODAPÉS
- SEGUIR PAGINAÇÃO DO FORNECEDOR
- CONFERIR QUANTITATIVO DE PEÇAS DOS REVESTIMENTOS
- PREVER DRIVE DO LED NO FORRO
- COLOCAR RODAPÉS APÓS MARCENARIA

PLANTA PONTOS TÉCNICOS  
ESCALA 1:25



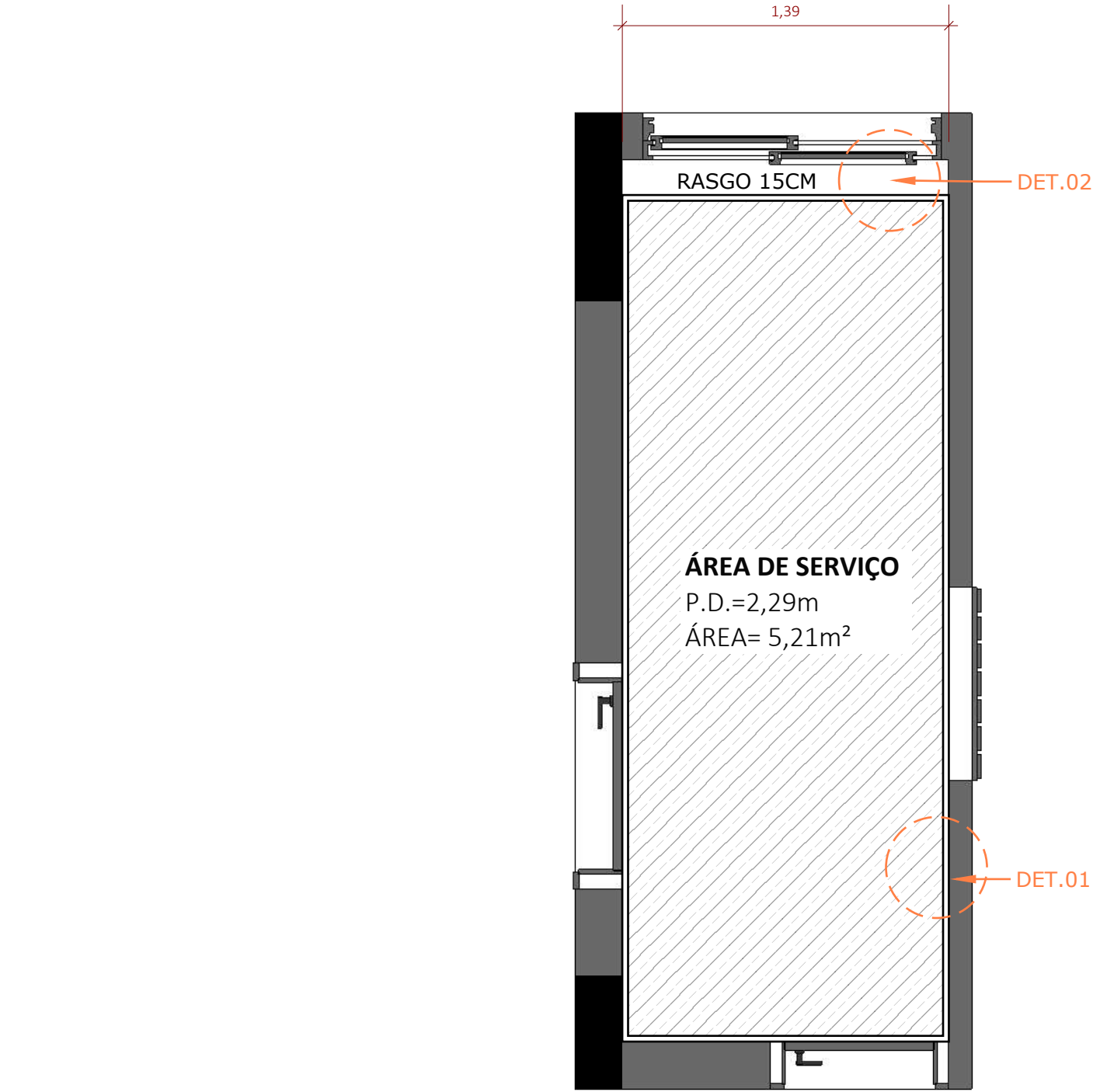

PLANTA FORRO  
ESCALA 1:25



DET. 01 - GERAL  
TABICA DO GESSO  
Escala 1:10



DET. 02 - CORTINEIRO  
Escala 1:10

LEGENDA PLANTA DE FORRO

| FORRO   |            |
|---------|------------|
| REPRES. | DESCRIÇÃO  |
|         | FORRO NOVO |

**\*\*APÓS A INSTALAÇÃO DE PENDENTES, COIFA, BALANÇO, PRATELEIRA, PAINÉIS E OUTROS ITENS NO TETO, PODE HAVER A NECESSIDADE DE REALIZAR REPARO NO FORRO. PREVER ESSE REPARO NA FINALIZAÇÃO DA OBRA.**

QUADRO DE AVISOS GERAIS

- CONFERIR MEDIDAS NO LOCAL
- CONFERIR MEDIDAS NO LOCAL ANTES DA INSTALAÇÃO DA MARCENARIA
- PROJETO SUGESTIVO DE MARCENARIA, SEGUIR PROJETO, MEDIDAS E MODULAÇÕES DO FORNECEDOR
- RESPONSABILIDADE DO FORNECEDOR MEDIR E AJUSTAR O PROJETO
- TOMADAS DA COZINHA, BANHEIROS E ÁREA DE SERVIÇO DEVEM SER 20A
- INSTALAR PENDENTES APÓS AS INSTALAÇÃO DE TODOS OS MÓVEIS E MARCENARIA, E CENTRALIZA-LOS AO MÓVEL
- CONFERIR METRAGEM DOS RODAPÉS
- SEGUIR PAGINAÇÃO DO FORNECEDOR
- CONFERIR QUANTITATIVO DE PEÇAS DOS REVESTIMENTOS
- PREVER DRIVE DO LED NO FORRO
- COLOCAR RODAPÉS APÓS MARCENARIA

PLANTA ILUMINAÇÃO  
ESCALA 1:25

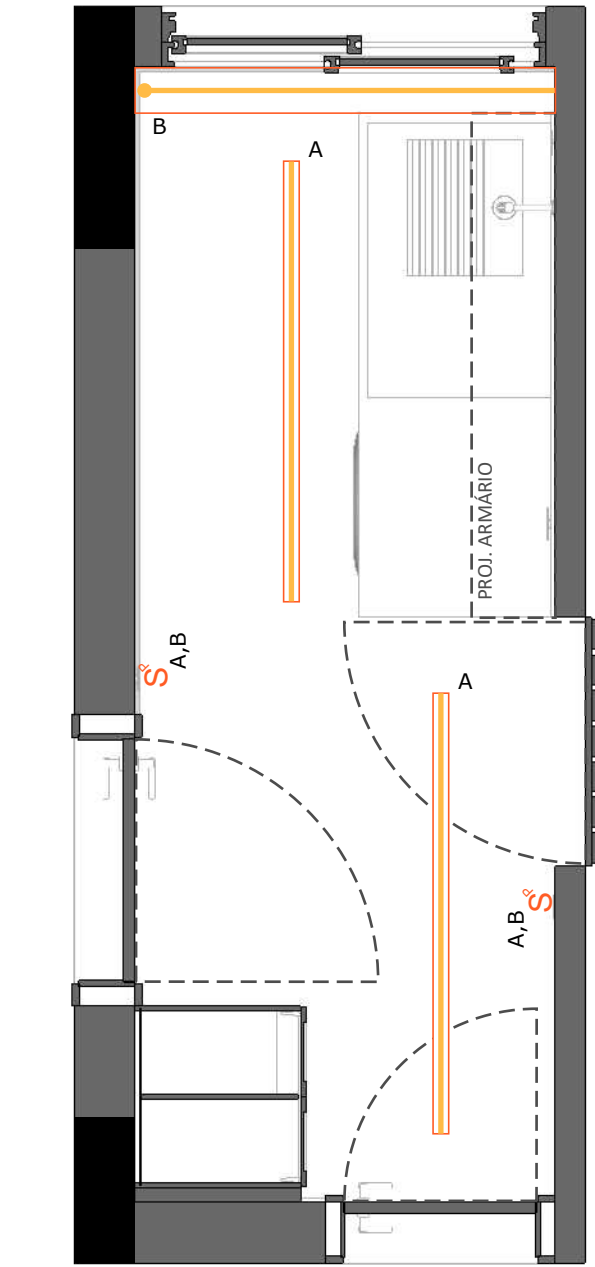

LEGENDA PLANTA ILUMINAÇÃO

|                |   |
|----------------|---|
| S <sup>2</sup> | INTERRUPTOR PARALELO  |
|                | PERFIL DE LED DE EMBUTIR LINHA GARBO NA COR BRANCA 3,5CM - USINA DESIGN               |
|                | FITA DE LED EMBUTIDA NO FORRO IP20 12V EVO 12W/m - 1100lm - 2700K - IRC: >80 - STELLA |

QUADRO DE AVISOS GERAIS

- CONFERIR MEDIDAS NO LOCAL
- CONFERIR MEDIDAS NO LOCAL ANTES DA INSTALAÇÃO DA MARCENARIA
- PROJETO SUGESTIVO DE MARCENARIA, SEGUIR PROJETO, MEDIDAS E MODULAÇÕES DO FORNECEDOR
- RESPONSABILIDADE DO FORNECEDOR MEDIR E AJUSTAR O PROJETO
- TOMADAS DA COZINHA, BANHEIROS E ÁREA DE SERVIÇO DEVEM SER 20A
- INSTALAR PENDENTES APÓS AS INSTALAÇÃO DE TODOS OS MÓVEIS E MARCENARIA, E CENTRALIZA-LOS AO MÓVEL
- CONFERIR METRAGEM DOS RODAPÉS
- SEGUIR PAGINAÇÃO DO FORNECEDOR
- CONFERIR QUANTITATIVO DE PEÇAS DOS REVESTIMENTOS
- PREVER DRIVE DO LED NO FORRO
- COLOCAR RODAPÉS APÓS MARCENARIA

|  |   |                                   |                                |
|--|---|-----------------------------------|--------------------------------|
| <b>Projeto:</b><br>Projeto Executivo                       | <b>Ambiente / Assunto:</b><br>Planta Iluminação |                                   | <b>Folha:</b><br><br><b>71</b> |
| <b>Cliente:</b><br>Clientes                                | <b>Endereço:</b><br>Endereço                    |                                   |                                |
| <b>Giovanna Gogosz Arquitetura</b><br><b>CAU A143669-4</b> | <b>Data:</b><br>03/2022                         | <b>Atendimento:</b><br>Projetista | <b>Escala:</b><br>1/25         |

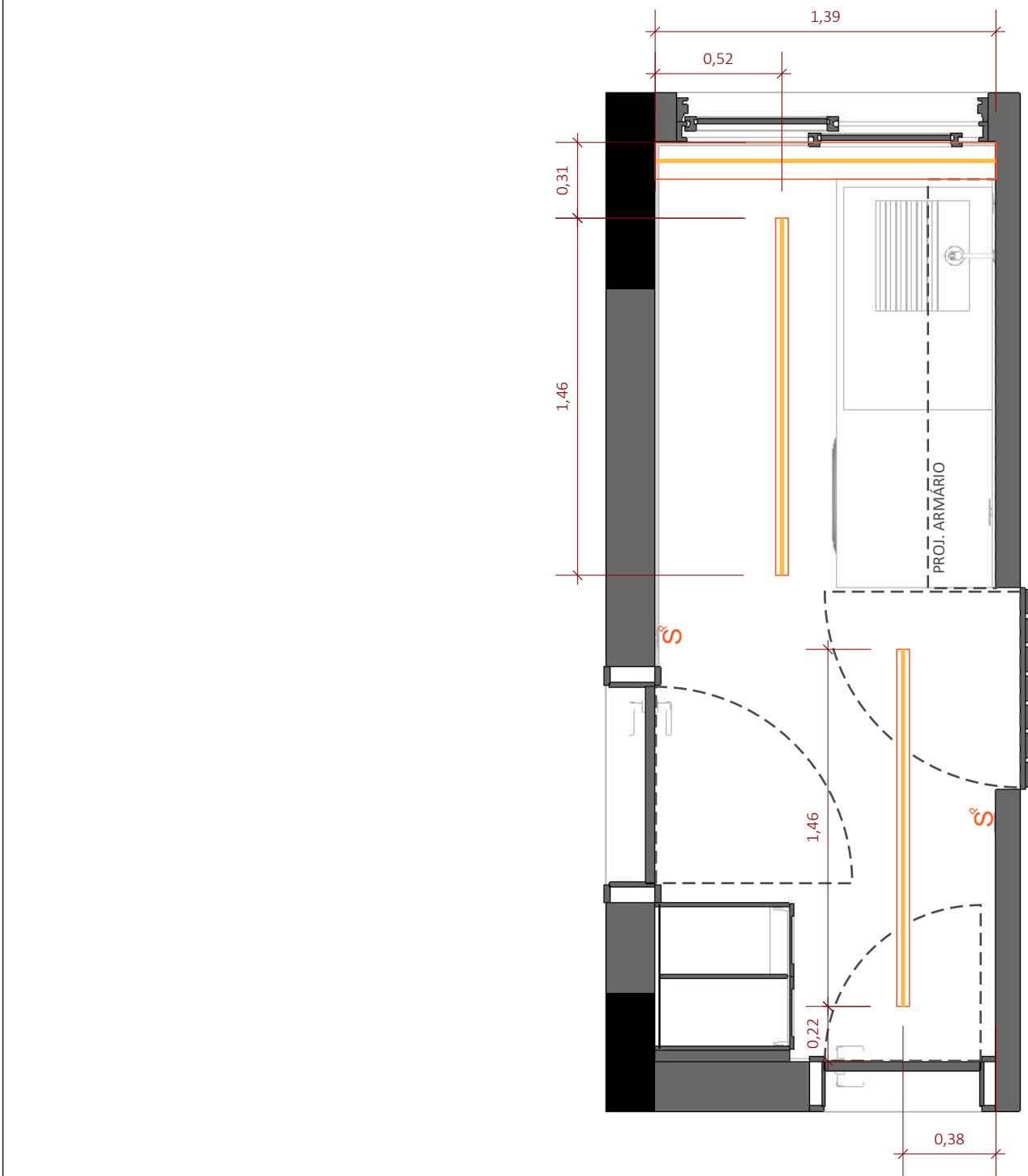

PLANTA ILUMINAÇÃO COTAS  
ESCALA 1:25

LEGENDA PLANTA ILUMINAÇÃO

QNT.

|   |  |                |
|---|--|----------------|
| S | INTERRUPTOR PARALELO   | -              |
|   | PERFIL DE LED DE EMBUTIR LINHA GARBO 3,5cm NA COR BRANCA - USINA DESIGN                                  | 02UN.          |
|   | FITA DE LED MÉDIA IP20 12V EVO 11,5W/m - 850lm - 2700K - IRC: >97 - STELLA - Ref. STH20810/27-12VCC-IP20 | 2,92M<br>1,40M |

QUADRO DE AVISOS GERAIS

- CONFERIR MEDIDAS NO LOCAL
- CONFERIR MEDIDAS NO LOCAL ANTES DA INSTALAÇÃO DA MARCENARIA
- PROJETO SUGESTIVO DE MARCENARIA, SEGUIR PROJETO, MEDIDAS E MODULAÇÕES DO FORNECEDOR
- RESPONSABILIDADE DO FORNECEDOR MEDIR E AJUSTAR O PROJETO
- TOMADAS DA COZINHA, BANHEIROS E ÁREA DE SERVIÇO DEVEM SER 20A
- INSTALAR PENDENTES APÓS AS INSTALAÇÃO DE TODOS OS MÓVEIS E MARCENARIA, E CENTRALIZA-LOS AO MÓVEL
- CONFERIR METRAGEM DOS RODAPÉS
- SEGUIR PAGINAÇÃO DO FORNECEDOR
- CONFERIR QUANTITATIVO DE PEÇAS DOS REVESTIMENTOS
- PREVER DRIVE DO LED NO FORRO
- COLOCAR RODAPÉS APÓS MARCENARIA

|   |  |  |   |                                   |                         |                        |
|---|--|--|---|-----------------------------------|-------------------------|------------------------|
| <div><div>Giovanna</div><div>GOGOSZ</div><div>ARQ. &amp; DESIGN</div></div> | <b>Projeto:</b><br>Projeto Executivo                       |  | <b>Ambiente / Assunto:</b><br>Planta Iluminação Cotas |                                   | <b>Folha:</b><br><br>72 |                        |
|   | <b>Cliente:</b><br>Clientes                                |  | <b>Endereço:</b><br>Endereço                          |                                   |                         |                        |
|   | <b>Giovanna Gogosz Arquitetura</b><br><b>CAU A143669-4</b> |  | <b>Data:</b><br>03/2022                               | <b>Atendimento:</b><br>Projetista |                         | <b>Escala:</b><br>1/25 |
|   |  |  |   |                                   |                         |                        |



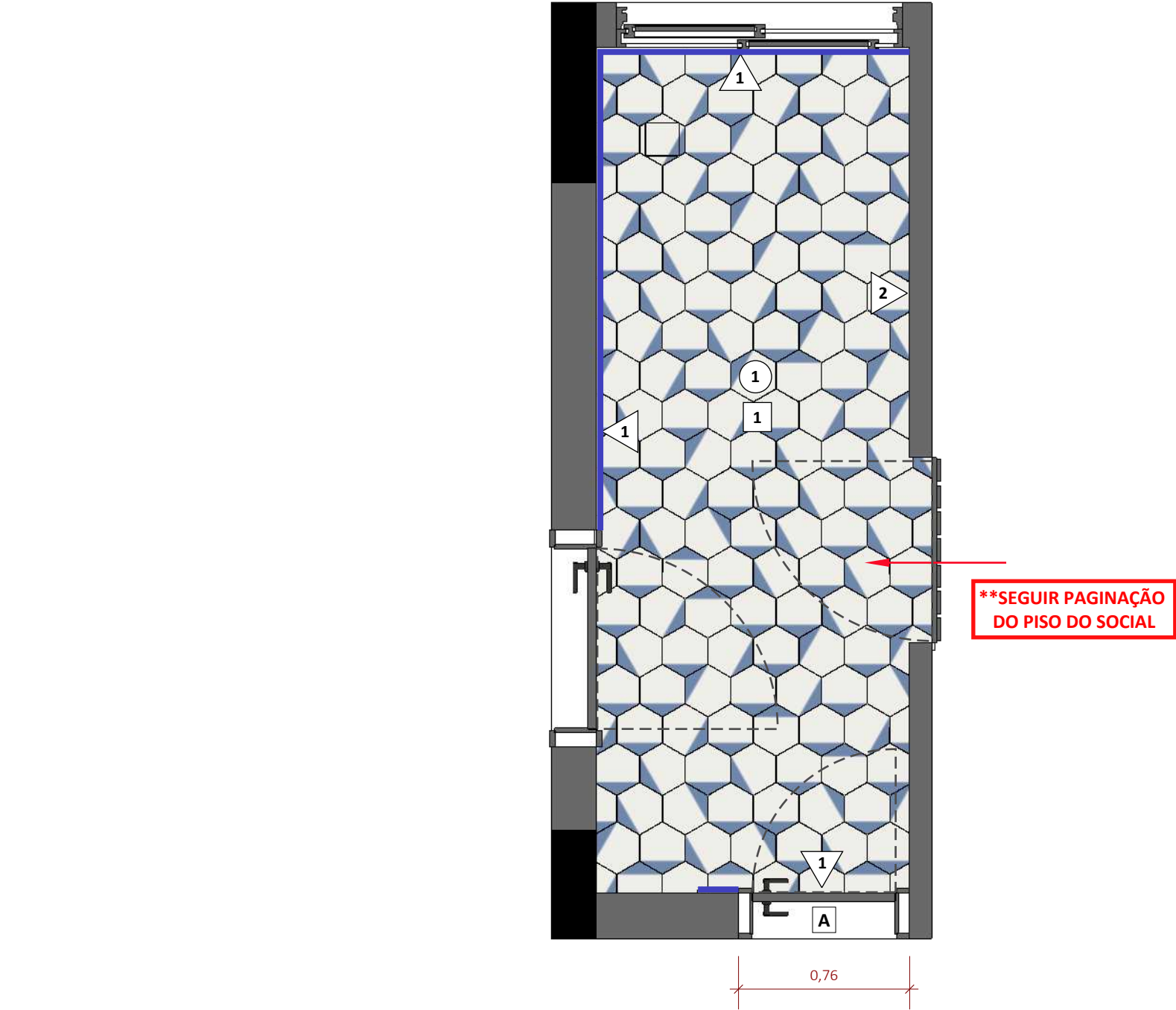

**\*\*OS REVESTIMENTOS E PINTURAS DAS PAREDES DEVEM ENTRAR DENTRO DA TABICA**

LEGENDA PLANTA ACABAMENTOS

| ACABAMENTOS       |   |                 |             |                  |
|-------------------|---|-----------------|-------------|------------------|
| PISO              | DESCRIÇÃO   | METRAGEM        | Nº DE PEÇAS |                  |
|                   | INÍCIO DE PAGINAÇÃO                                   |                 |             |                  |
| 1                 | LADRILHO TRIÂNGULO AZUL E BRANCO - LADRILAR - 20X23cm | 5,21m²          |             |                  |
| PAREDE            | DESCRIÇÃO   | METRAGEM        | Nº DE PEÇAS |                  |
| 1                 | PINTURA EM CIMENTO QUEIMADO - CINZA URBANO - IBRATIN  | -               |             |                  |
| 2                 | METRO WHITE BR - ELIANE - 10X20cm                     | 7,12m²          |             |                  |
| RODAPÉ            | DESCRIÇÃO   | METRAGEM LINEAR | BAGUETES    |                  |
|                   | RODAPÉ BRANCO PVC 15cm                                | 3,67m           | QTD.        | TAMANHO DA PORTA |
| FORRO             | DESCRIÇÃO   |                 | 1           | 76CM             |
| 1                 | PINTURA EM TINTA BRANCA                               |                 |             |                  |
| SOLEIRA E BAGUETE | DESCRIÇÃO   |                 |             |                  |
| A                 | QUARTZO BRANCO  |                 |             |                  |

QUADRO DE AVISOS GERAIS

- CONFERIR MEDIDAS NO LOCAL
- CONFERIR MEDIDAS NO LOCAL ANTES DA INSTALAÇÃO DA MARCENARIA
- PROJETO SUGESTIVO DE MARCENARIA, SEGUIR PROJETO, MEDIDAS E MODULAÇÕES DO FORNECEDOR
- RESPONSABILIDADE DO FORNECEDOR MEDIR E AJUSTAR O PROJETO
- TOMADAS DA COZINHA, BANHEIROS E ÁREA DE SERVIÇO DEVEM SER 20A
- INSTALAR PENDENTES APÓS AS INSTALAÇÃO DE TODOS OS MÓVEIS E MARCENARIA, E CENTRALIZA-LOS AO MÓVE
- CONFERIR METRAGEM DOS RODAPÉS
- SEGUIR PAGINAÇÃO DO FORNECEDOR
- CONFERIR QUANTITATIVO DE PEÇAS DOS REVESTIMENTOS
- PREVER DRIVE DO LED NO FORRO
- COLOCAR RODAPÉS APÓS MARCENARIA

**\*\*FAZER TESTE DAS TINTAS ANTES DE COMPRAR**

PLANTA PISOS E ACABAMENTOS  
ESCALA 1:25

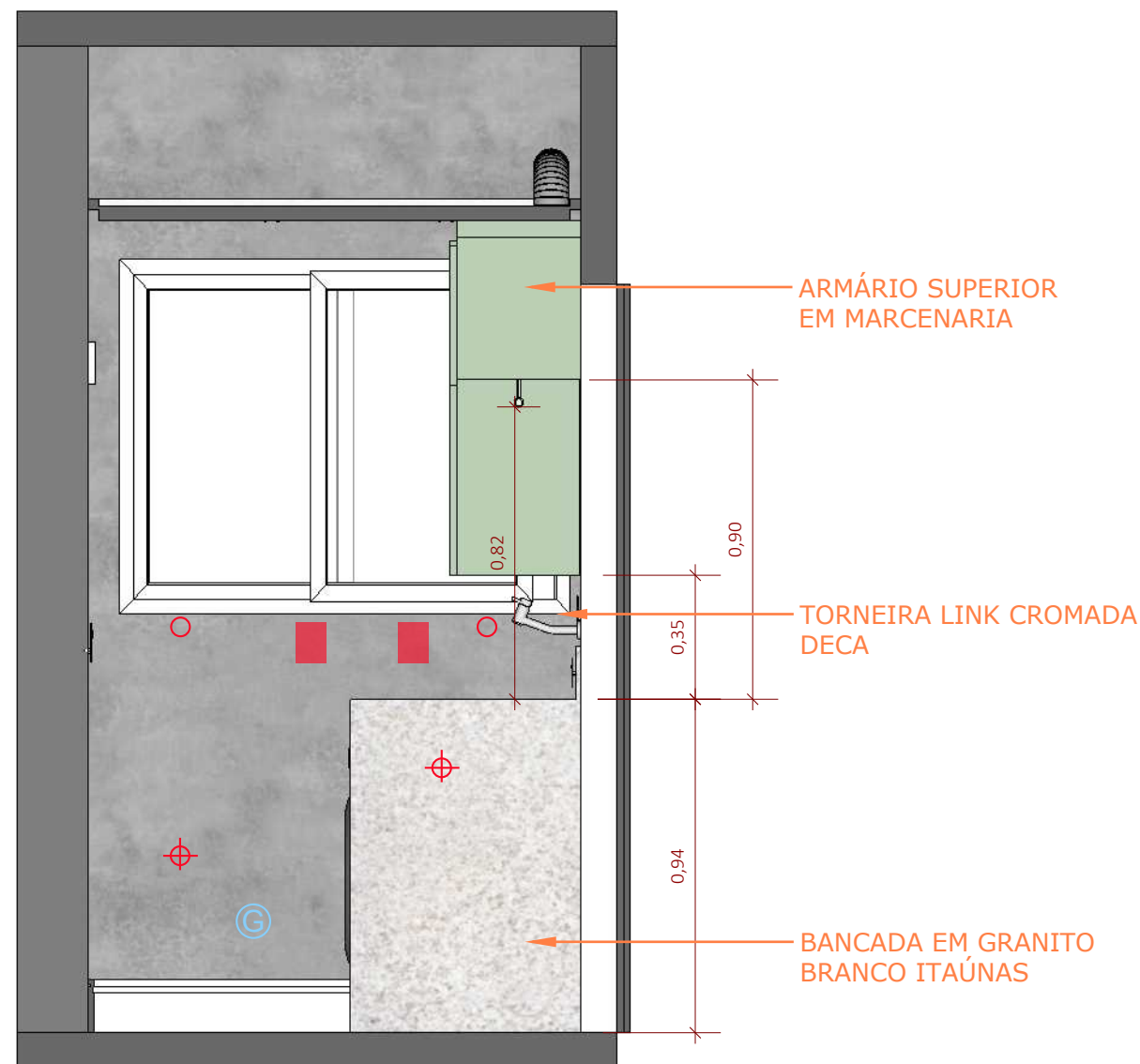

ÁREA DE SERVIÇO  
VISTA A - GERAL  
ESCALA 1:20

#### QUADRO DE AVISOS GERAIS

- CONFERIR MEDIDAS NO LOCAL
- CONFERIR MEDIDAS NO LOCAL ANTES DA INSTALAÇÃO DA MARCENARIA
- PROJETO SUGESTIVO DE MARCENARIA, SEGUIR PROJETO, MEDIDAS E MODULAÇÕES DO FORNECEDOR
- RESPONSABILIDADE DO FORNECEDOR MEDIR E AJUSTAR O PROJETO
- TOMADAS DA COZINHA, BANHEIROS E ÁREA DE SERVIÇO DEVEM SER 20A
- INSTALAR PENDENTES APÓS AS INSTALAÇÃO DE TODOS OS MÓVEIS E MARCENARIA, E CENTRALIZA-LOS AO MÓVEL
- CONFERIR METRAGEM DOS RODAPÉS
- SEGUIR PAGINAÇÃO DO FORNECEDOR
- CONFERIR QUANTITATIVO DE PEÇAS DOS REVESTIMENTOS
- PREVER DRIVE DO LED NO FORRO
- COLOCAR RODAPÉS APÓS MARCENARIA

SEGUIR COM A PINTURA  
DENTRO DA SANCA

PINTURA EM CIMENTO QUEIMADO  
CINZA URBANO - IBRATIN

RODAPÉ BRANCO PVC  
15CM - SANTA LUZIA

REMOVER TODOS PONTOS  
DESTA PAREDE

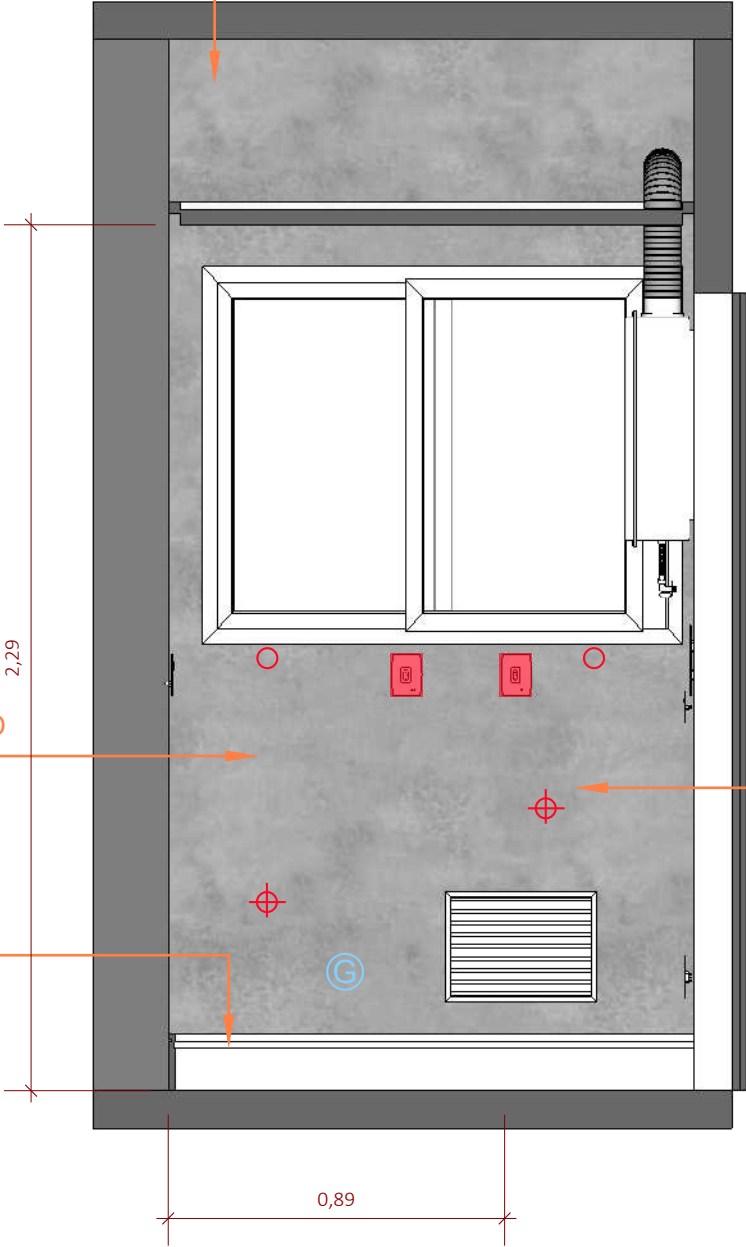

ÁREA DE SERVIÇO  
VISTA A - PONTOS TÉCNICOS / REVESTIMENTOS  
ESCALA 1:20

QUADRO DE AVISOS GERAIS

- CONFERIR MEDIDAS NO LOCAL
- CONFERIR MEDIDAS NO LOCAL ANTES DA INSTALAÇÃO DA MARCENARIA
- PROJETO SUGESTIVO DE MARCENARIA, SEGUIR PROJETO, MEDIDAS E MODULAÇÕES DO FORNECEDOR
- RESPONSABILIDADE DO FORNECEDOR MEDIR E AJUSTAR O PROJETO
- TOMADAS DA COZINHA, BANHEIROS E ÁREA DE SERVIÇO DEVEM SER 20A
- INSTALAR PENDENTES APÓS AS INSTALAÇÃO DE TODOS OS MÓVEIS E MARCENARIA, E CENTRALIZA-LOS AO MÓVEL
- CONFERIR METRAGEM DOS RODAPÉS
- SEGUIR PAGINAÇÃO DO FORNECEDOR
- CONFERIR QUANTITATIVO DE PEÇAS DOS REVESTIMENTOS
- PREVER DRIVE DO LED NO FORRO
- COLOCAR RODAPÉS APÓS MARCENARIA



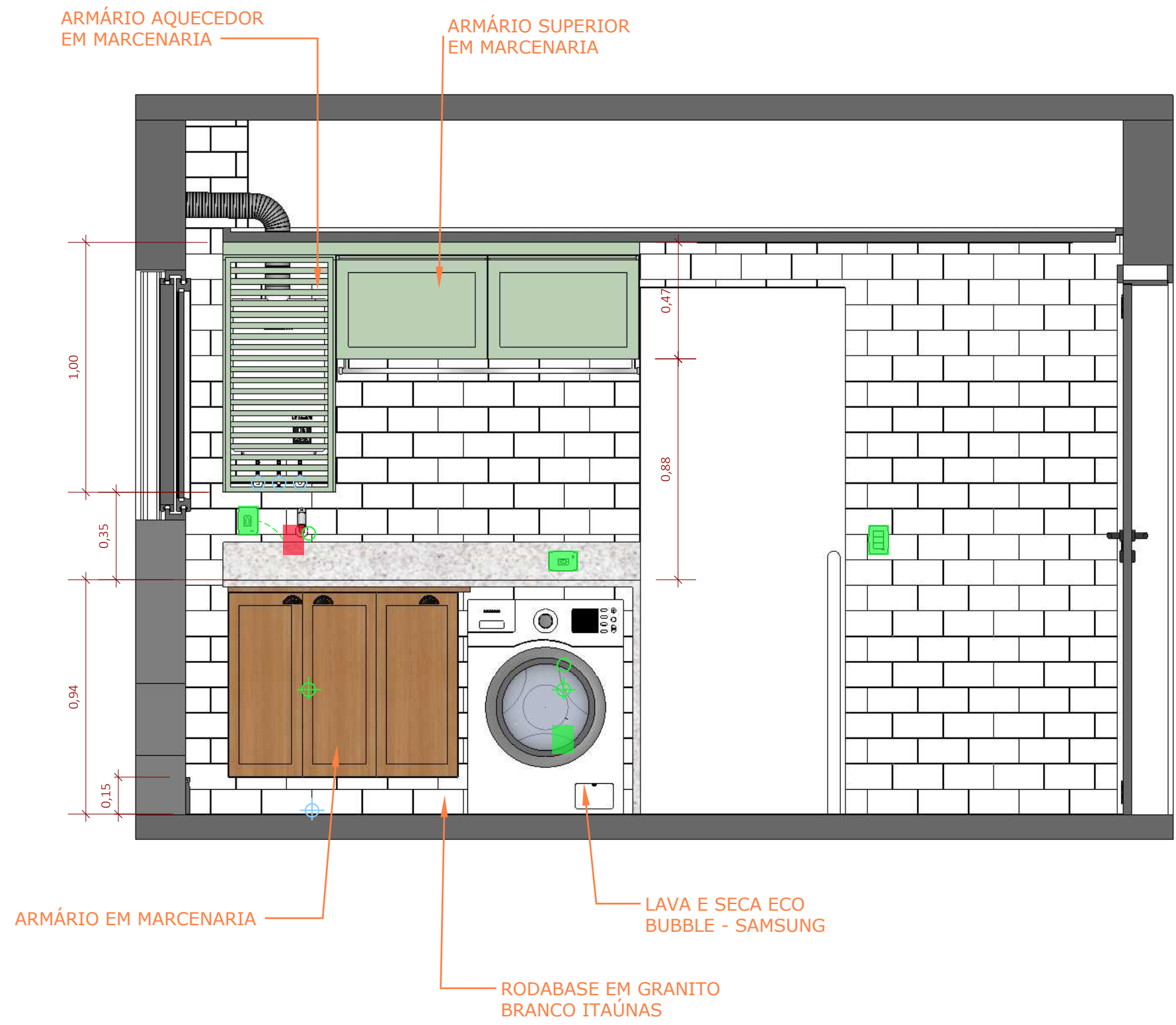

ÁREA DE SERVIÇO  
VISTA B - GERAL  
ESCALA 1:20

- QUADRO DE AVISOS GERAIS**
- CONFERIR MEDIDAS NO LOCAL
  - CONFERIR MEDIDAS NO LOCAL ANTES DA INSTALAÇÃO DA MARCENARIA
  - PROJETO SUGESTIVO DE MARCENARIA, SEGUIR PROJETO, MEDIDAS E MODULAÇÕES DO FORNECEDOR
  - RESPONSABILIDADE DO FORNECEDOR MEDIR E AJUSTAR O PROJETO
  - TOMADAS DA COZINHA, BANHEIROS E ÁREA DE SERVIÇO DEVEM SER 20A
  - INSTALAR PENDENTES APÓS AS INSTALAÇÃO DE TODOS OS MÓVEIS E MARCENARIA, E CENTRALIZA-LOS AO MÓVEL
  - CONFERIR METRAGEM DOS RODAPÉS
  - SEGUIR PAGINAÇÃO DO FORNECEDOR
  - CONFERIR QUANTITATIVO DE PEÇAS DOS REVESTIMENTOS
  - PREVER DRIVE DO LED NO FORRO
  - COLOCAR RODAPÉS APÓS MARCENARIA

|  |  |                                     |                            |
|--|--|-------------------------------------|----------------------------|
| Projeto:<br>Projeto Executivo                |  | Ambiente / Assunto:<br>Detalhamento |                            |
| Cliente:<br>Clientes                         |  | Endereço:<br>Endereço               |                            |
| Giovanna Gogosz Arquitetura<br>CAU A143669-4 |  | Data:<br>03/2022                    | Atendimento:<br>Projetista |

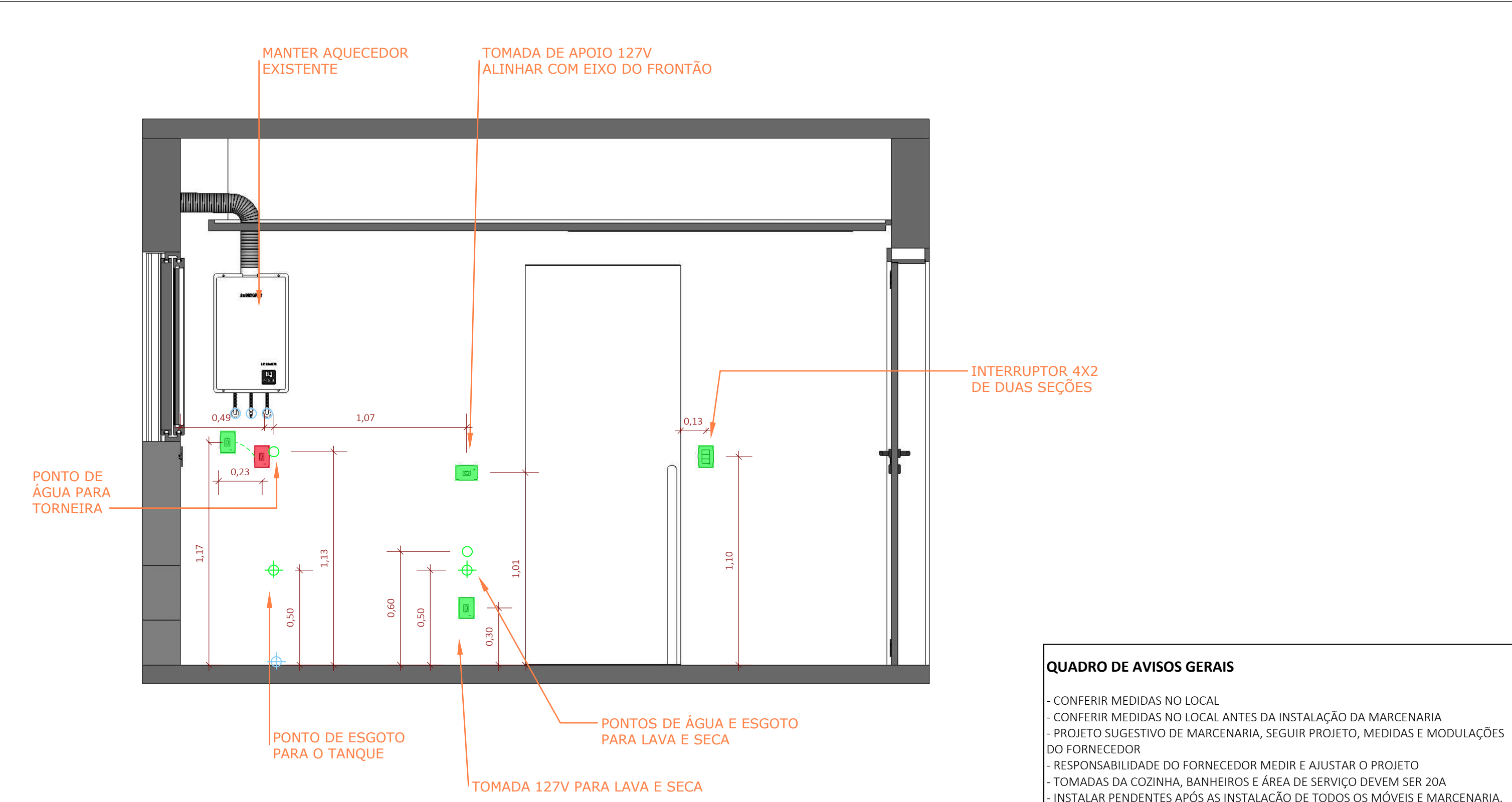

ÁREA DE SERVIÇO  
VISTA B - PONTOS TÉCNICOS  
ESCALA 1:20

#### QUADRO DE AVISOS GERAIS

- CONFERIR MEDIDAS NO LOCAL
- CONFERIR MEDIDAS NO LOCAL ANTES DA INSTALAÇÃO DA MARCENARIA
- PROJETO SUGESTIVO DE MARCENARIA, SEGUIR PROJETO, MEDIDAS E MODULAÇÕES DO FORNECEDOR
- RESPONSABILIDADE DO FORNECEDOR MEDIR E AJUSTAR O PROJETO
- TOMADAS DA COZINHA, BANHEIROS E ÁREA DE SERVIÇO DEVEM SER 20A
- INSTALAR PENDENTES APÓS AS INSTALAÇÃO DE TODOS OS MÓVEIS E MARCENARIA, E CENTRALIZA-LOS AO MÓVEL
- CONFERIR METRAGEM DOS RODAPÉS
- SEGUIR PAGINAÇÃO DO FORNECEDOR
- CONFERIR QUANTITATIVO DE PEÇAS DOS REVESTIMENTOS
- PREVER DRIVE DO LED NO FORRO
- COLOCAR RODAPÉS APÓS MARCENARIA

|   |  |  |  |                                   |                         |                        |
|---|--|--|--|-----------------------------------|-------------------------|------------------------|
| <div>Giovanna<br/>GOGOSZ</div> <div>ARQ. &amp;<br/>DESIGN</div> | <b>Projeto:</b><br>Projeto Executivo                       |  | <b>Ambiente / Assunto:</b><br>Detalhamento |                                   | <b>Folha:</b><br><br>77 |                        |
|   | <b>Cliente:</b><br>Clientes                                |  | <b>Endereço:</b><br>Endereço               |                                   |                         |                        |
|   | <b>Giovanna Gogosz Arquitetura</b><br><b>CAU A143669-4</b> |  | <b>Data:</b><br>03/2022                    | <b>Atendimento:</b><br>Projetista |                         | <b>Escala:</b><br>1/20 |
|   |  |  |  |                                   |                         |                        |

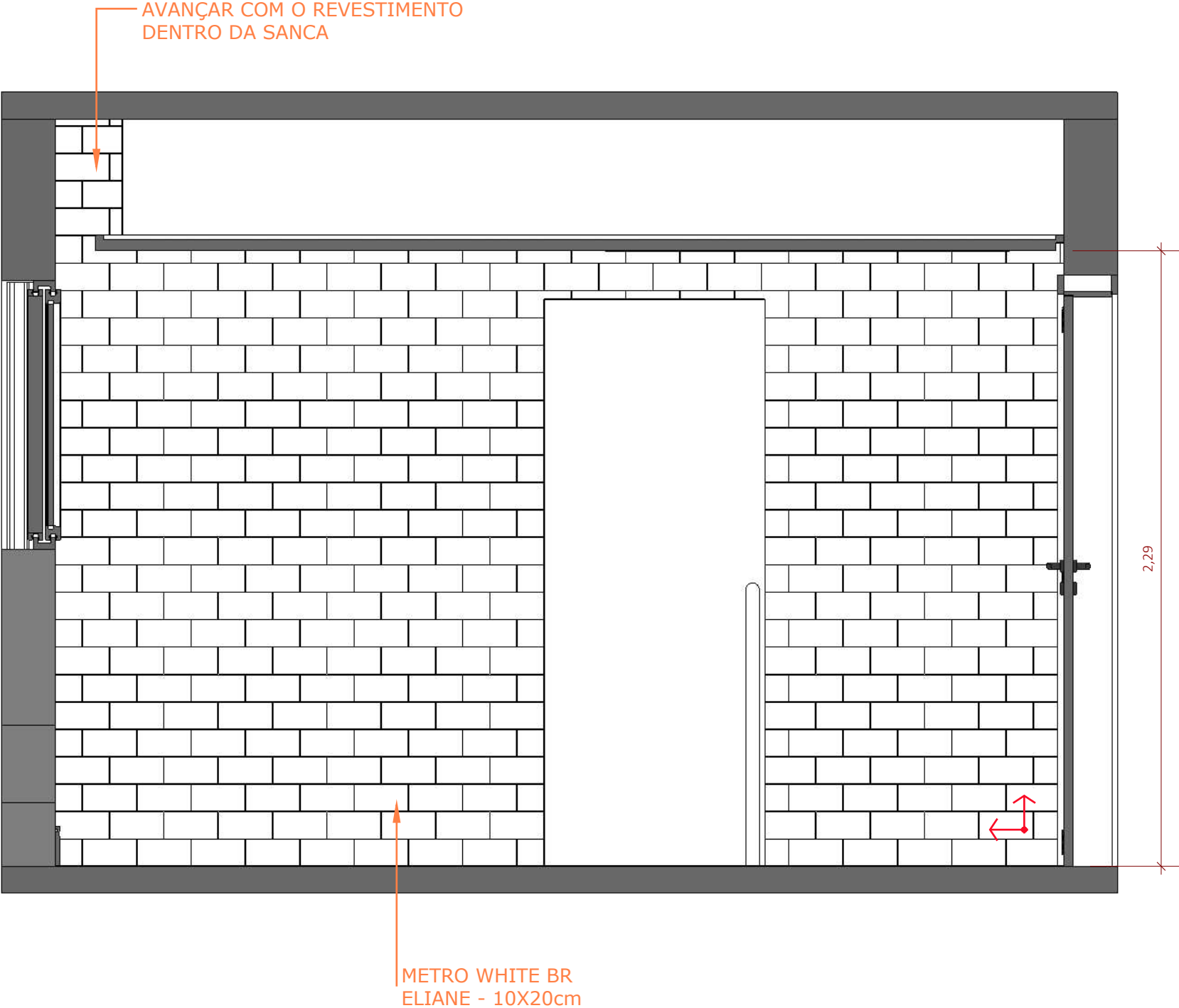

ÁREA DE SERVIÇO  
VISTA B - REVESTIMENTOS  
ESCALA 1:20

QUADRO DE AVISOS GERAIS

- CONFERIR MEDIDAS NO LOCAL
- CONFERIR MEDIDAS NO LOCAL ANTES DA INSTALAÇÃO DA MARCENARIA
- PROJETO SUGESTIVO DE MARCENARIA, SEGUIR PROJETO, MEDIDAS E MODULAÇÕES DO FORNECEDOR
- RESPONSABILIDADE DO FORNECEDOR MEDIR E AJUSTAR O PROJETO
- TOMADAS DA COZINHA, BANHEIROS E ÁREA DE SERVIÇO DEVEM SER 20A
- INSTALAR PENDENTES APÓS AS INSTALAÇÃO DE TODOS OS MÓVEIS E MARCENARIA, E CENTRALIZA-LOS AO MÓVEL
- CONFERIR METRAGEM DOS RODAPÉS
- SEGUIR PAGINAÇÃO DO FORNECEDOR
- CONFERIR QUANTITATIVO DE PEÇAS DOS REVESTIMENTOS
- PREVER DRIVE DO LED NO FORRO
- COLOCAR RODAPÉS APÓS MARCENARIA



ÁREA DE SERVIÇO  
VISTA C - GERAL  
ESCALA 1:20

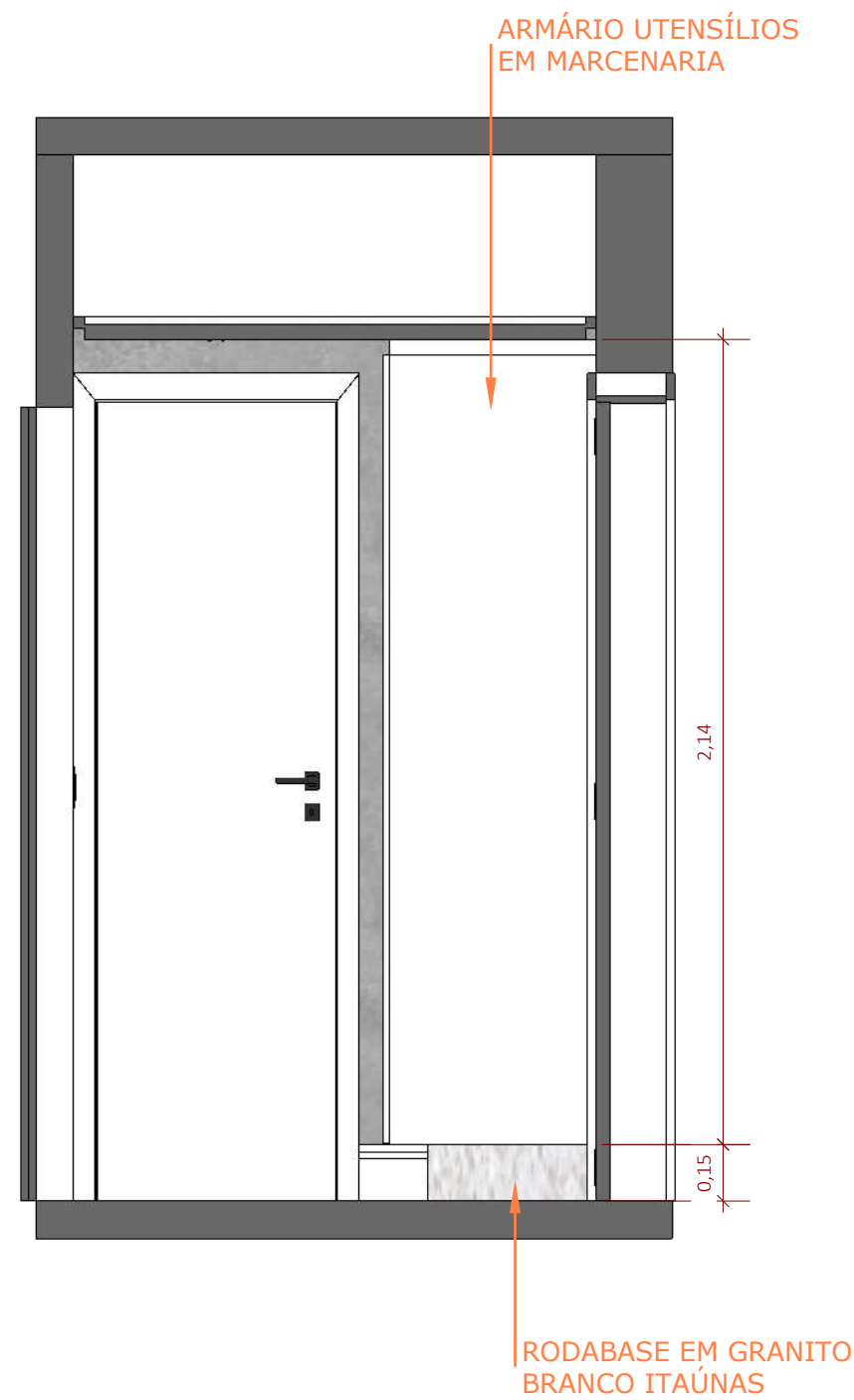

#### QUADRO DE AVISOS GERAIS

- CONFERIR MEDIDAS NO LOCAL
- CONFERIR MEDIDAS NO LOCAL ANTES DA INSTALAÇÃO DA MARCENARIA
- PROJETO SUGESTIVO DE MARCENARIA, SEGUIR PROJETO, MEDIDAS E MODULAÇÕES DO FORNECEDOR
- RESPONSABILIDADE DO FORNECEDOR MEDIR E AJUSTAR O PROJETO
- TOMADAS DA COZINHA, BANHEIROS E ÁREA DE SERVIÇO DEVEM SER 20A
- INSTALAR PENDENTES APÓS AS INSTALAÇÃO DE TODOS OS MÓVEIS E MARCENARIA, E CENTRALIZA-LOS AO MÓVEL
- CONFERIR METRAGEM DOS RODAPÉS
- SEGUIR PAGINAÇÃO DO FORNECEDOR
- CONFERIR QUANTITATIVO DE PEÇAS DOS REVESTIMENTOS
- PREVER DRIVE DO LED NO FORRO
- COLOCAR RODAPÉS APÓS MARCENARIA

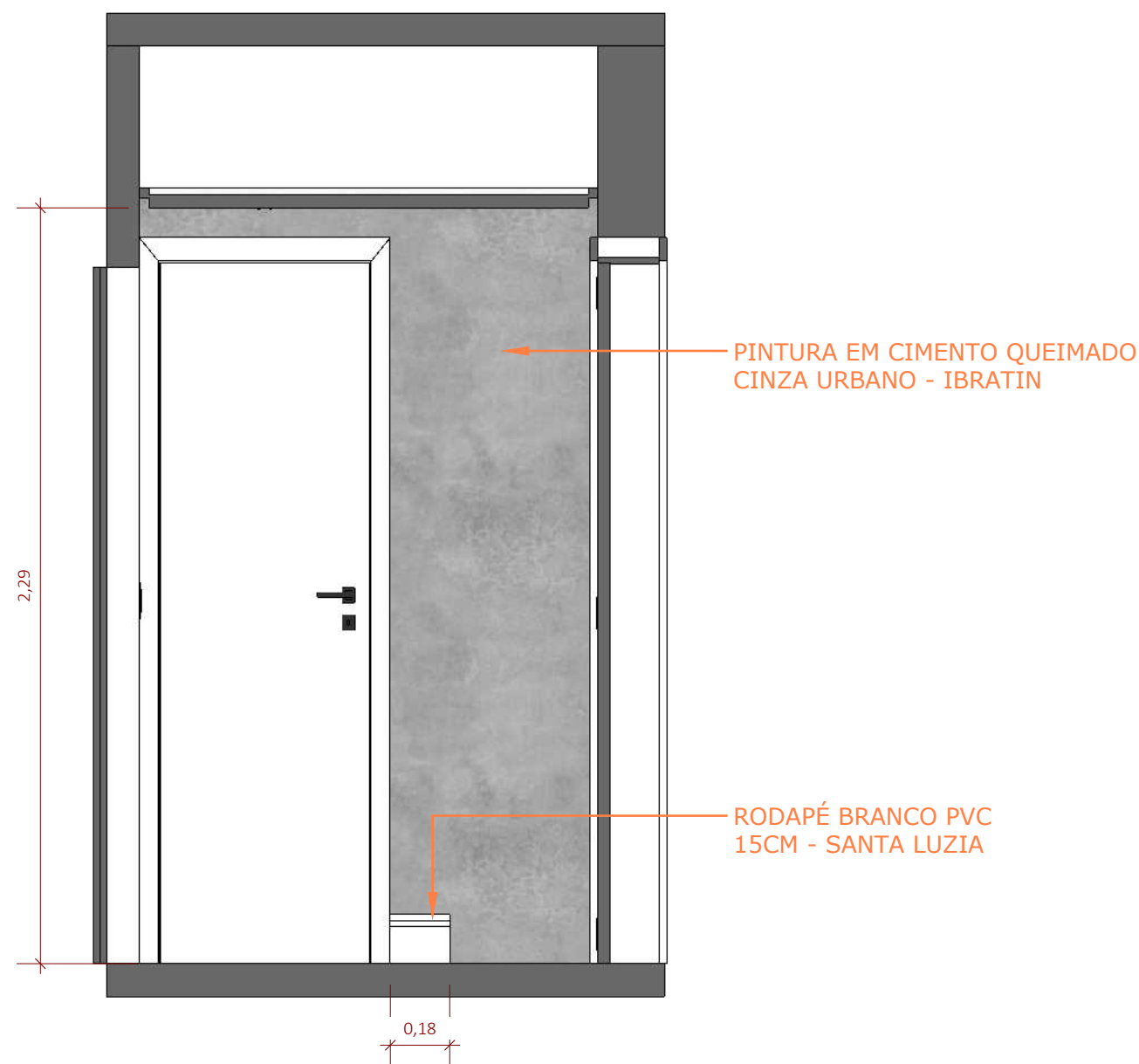

ÁREA DE SERVIÇO  
VISTA C - PONTOS TÉCNICOS / REVESTIMENTOS  
ESCALA 1:20

#### QUADRO DE AVISOS GERAIS

- CONFERIR MEDIDAS NO LOCAL
- CONFERIR MEDIDAS NO LOCAL ANTES DA INSTALAÇÃO DA MARCENARIA
- PROJETO SUGESTIVO DE MARCENARIA, SEGUIR PROJETO, MEDIDAS E MODULAÇÕES DO FORNECEDOR
- RESPONSABILIDADE DO FORNECEDOR MEDIR E AJUSTAR O PROJETO
- TOMADAS DA COZINHA, BANHEIROS E ÁREA DE SERVIÇO DEVEM SER 20A
- INSTALAR PENDENTES APÓS AS INSTALAÇÃO DE TODOS OS MÓVEIS E MARCENARIA, E CENTRALIZA-LOS AO MÓVEL
- CONFERIR METRAGEM DOS RODAPÉS
- SEGUIR PAGINAÇÃO DO FORNECEDOR
- CONFERIR QUANTITATIVO DE PEÇAS DOS REVESTIMENTOS
- PREVER DRIVE DO LED NO FORRO
- COLOCAR RODAPÉS APÓS MARCENARIA

Giovanna  
GOGOSZ ARQ. &  
DESIGN

**Projeto:**  
Projeto Executivo  
**Cliente:**  
Clientes  
**Giovanna Gogosz Arquitetura**  
**CAU A143669-4**

**Ambiente / Assunto:**

Detalhamento

**Endereço:**  
Endereço

**Data:**  
03/2022

**Atendimento:**  
Projetista

**Folha:**

80

**Escala:**  
1/20

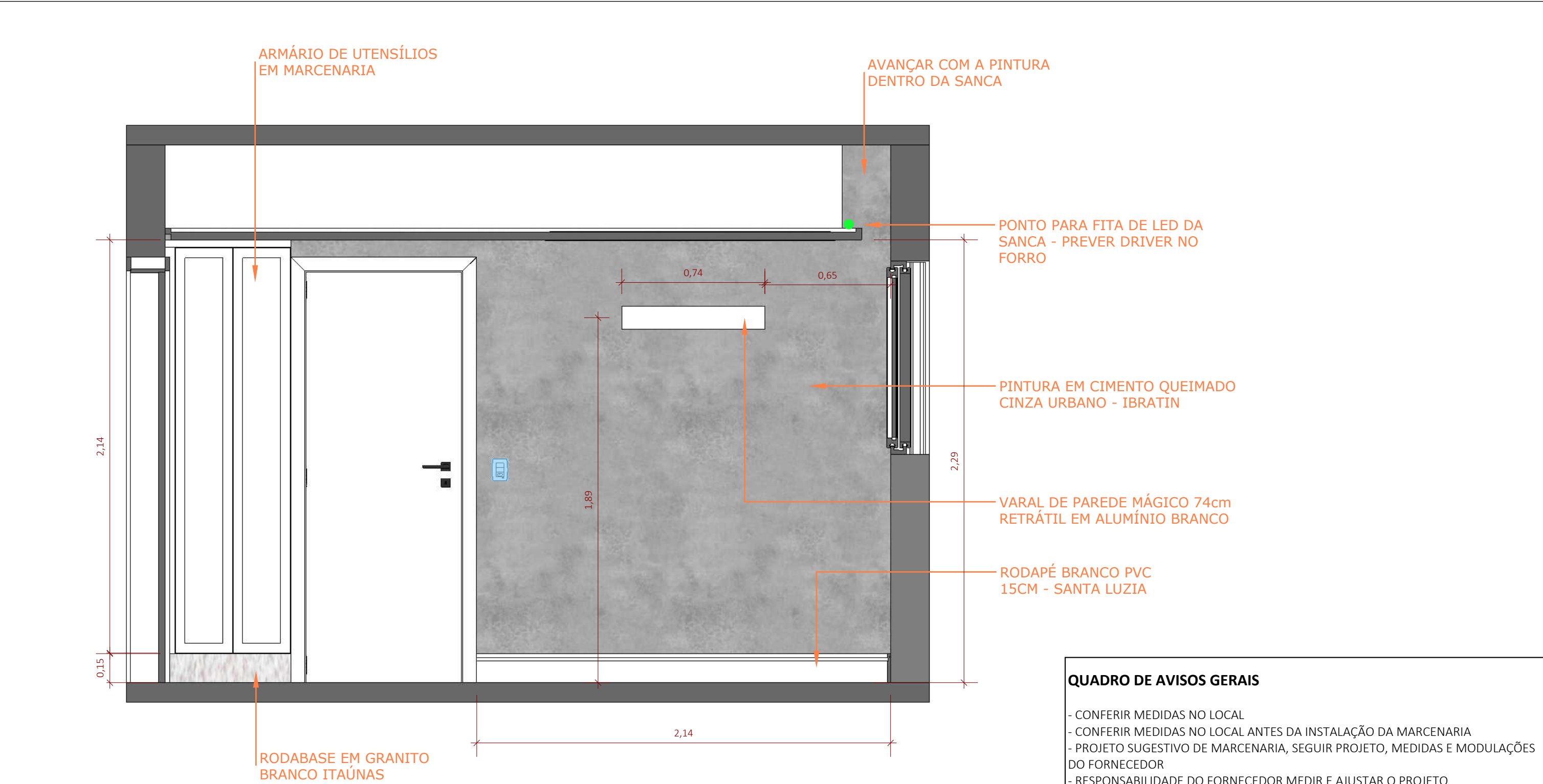

ÁREA DE SERVIÇO  
VISTA D - GERAL  
ESCALA 1:20

QUADRO DE AVISOS GERAIS

- CONFERIR MEDIDAS NO LOCAL
- CONFERIR MEDIDAS NO LOCAL ANTES DA INSTALAÇÃO DA MARCENARIA
- PROJETO SUGESTIVO DE MARCENARIA, SEGUIR PROJETO, MEDIDAS E MODULAÇÕES DO FORNECEDOR
- RESPONSABILIDADE DO FORNECEDOR MEDIR E AJUSTAR O PROJETO
- TOMADAS DA COZINHA, BANHEIROS E ÁREA DE SERVIÇO DEVEM SER 20A
- INSTALAR PENDENTES APÓS AS INSTALAÇÃO DE TODOS OS MÓVEIS E MARCENARIA, E CENTRALIZA-LOS AO MÓVEL
- CONFERIR METRAGEM DOS RODAPÉS
- SEGUIR PAGINAÇÃO DO FORNECEDOR
- CONFERIR QUANTITATIVO DE PEÇAS DOS REVESTIMENTOS
- PREVER DRIVE DO LED NO FORRO
- COLOCAR RODAPÉS APÓS MARCENARIA



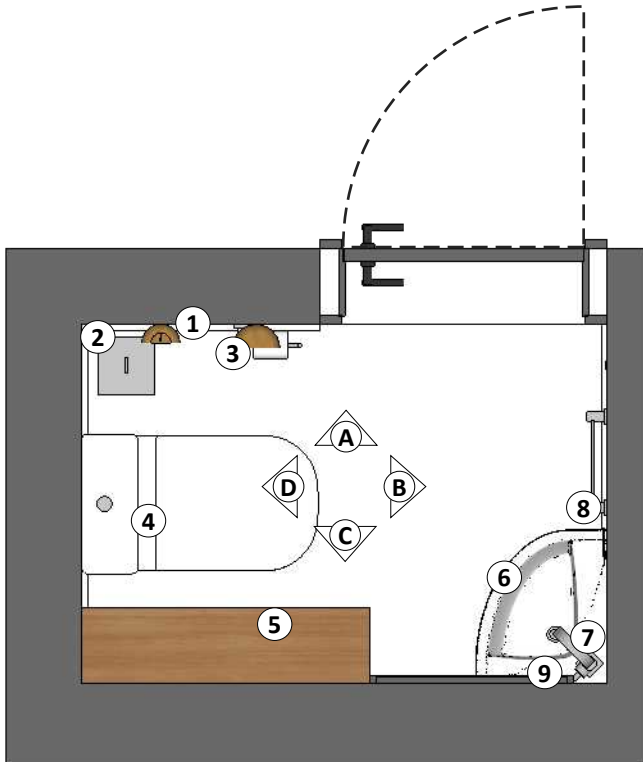

|  |  |         |                     |              |        |
|--|--|---------|---------------------|--------------|--------|
| <div>PLANTA LAYOUT</div> <div>ESCALA 1:20</div> <div></div> | LEGENDA PLANTA LAYOUT  |         |                     |              |        |
|  | ITENS  |         |                     |              |        |
|  | <div><div>1</div>CABIDEIRO LUNNE DE MADEIRA MACIÇA - CREMME</div> <div><div>2</div>LIXEIRA QUADRADA CROMADA SCOTCH BRITE 5L - TRAMONTINA</div> <div><div>3</div>PAPELEIRA DE PAREDE CROMADA LINHA POLO - 2020.C33 - DECA</div> <div><div>4</div>BACIA SANITÁRIA COM CAIXA ACOPLADA LINHA QUADRA BRANCA - P.210.17 - DECA</div> <div><div>5</div>PRATELEIRAS EM MARCENARIA - VER DET.</div> <div><div>6</div>CONJ: LAVATÓRIO DE CANTO IZY - L.101.17 + SIFÃO PARA LAVATÓRIO CROMADO - 1680.C.100.112 - DECA</div> <div><div>7</div>TORNEIRA DE MESA BICA ALTA PARA LAVATÓRIO LINHA POLO CROMADA - 1198.C33 - DECA</div> <div><div>8</div>TOALHEIRO 30CM LINHA POLO CROMADO - 2040.C33.030 - DECA</div> <div><div>9</div>ESPELHO DE PAREDE LAPIDADO KADICHARI - WESTWING</div> |         |                     |              |        |
|  |  |         |                     |              |        |
|  | QUADRO DE AVISOS GERAIS  |         |                     |              |        |
|  | <div>- CONFERIR MEDIDAS NO LOCAL</div> <div>- CONFERIR MEDIDAS NO LOCAL ANTES DA INSTALAÇÃO DA MARCENARIA</div> <div>- PROJETO SUGESTIVO DE MARCENARIA, SEGUIR PROJETO, MEDIDAS E MODULAÇÕES DO FORNECEDOR</div> <div>- RESPONSABILIDADE DO FORNECEDOR MEDIR E AJUSTAR O PROJETO</div> <div>- TOMADAS DA COZINHA, BANHEIROS E ÁREA DE SERVIÇO DEVEM SER 20A</div> <div>- INSTALAR PENDENTES APÓS AS INSTALAÇÃO DE TODOS OS MÓVEIS E MARCENARIA, E CENTRALIZA-LOS AO MÓVEL</div> <div>- CONFERIR METRAGEM DOS RODAPÉS</div> <div>- SEGUIR PAGINAÇÃO DO FORNECEDOR</div> <div>- CONFERIR QUANTITATIVO DE PEÇAS DOS REVESTIMENTOS</div> <div>- PREVER DRIVE DO LED NO FORRO</div> <div>- COLOCAR RODAPÉS APÓS MARCENARIA</div>  |         |                     |              |        |
| <div><div>Giovanna</div><div>GOGOSZ</div><div>ARQ. &amp; DESIGN</div></div>  | Projeto:   |         | Ambiente / Assunto: |              | Folha: |
|  | Projeto Executivo  |         | Planta Layout       |              |        |
|  | Cliente:   |         | Endereço:           |              | 83     |
|  | Clientes   |         | Endereço            |              |        |
|  | Giovanna Gogosz Arquitetura<br>CAU A143669-4   |         | Data:               | Atendimento: |        |
|  |  | 03/2022 | Projetista          | 1/20         |        |

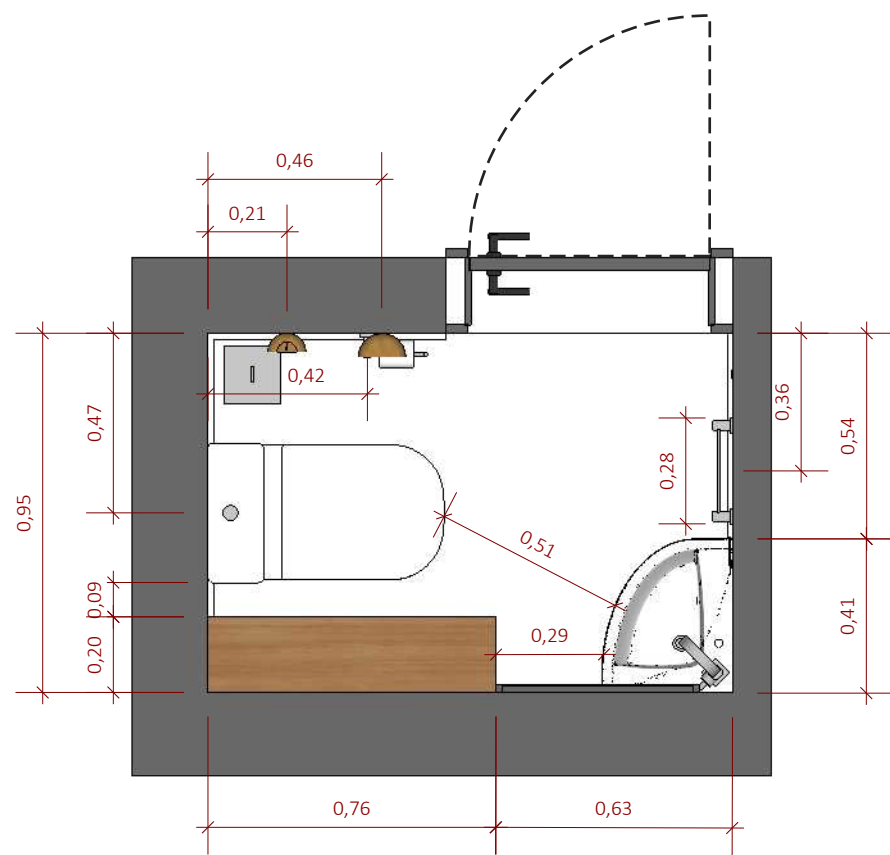

PLANTA LAYOUT COTAS  
ESCALA 1:20

QUADRO DE AVISOS GERAIS

- CONFERIR MEDIDAS NO LOCAL
- CONFERIR MEDIDAS NO LOCAL ANTES DA INSTALAÇÃO DA MARCENARIA
- PROJETO SUGESTIVO DE MARCENARIA, SEGUIR PROJETO, MEDIDAS E MODULAÇÕES DO FORNECEDOR
- RESPONSABILIDADE DO FORNECEDOR MEDIR E AJUSTAR O PROJETO
- TOMADAS DA COZINHA, BANHEIROS E ÁREA DE SERVIÇO DEVEM SER 20A
- INSTALAR PENDENTES APÓS AS INSTALAÇÃO DE TODOS OS MÓVEIS E MARCENARIA, E CENTRALIZA-LOS AO MÓVEL
- CONFERIR METRAGEM DOS RODAPÉS
- SEGUIR PAGINAÇÃO DO FORNECEDOR
- CONFERIR QUANTITATIVO DE PEÇAS DOS REVESTIMENTOS
- PREVER DRIVE DO LED NO FORRO
- COLOCAR RODAPÉS APÓS MARCENARIA

|   |  |  |   |                                   |                                |                        |
|---|--|--|---|-----------------------------------|--------------------------------|------------------------|
| <div>Giovanna<br/>GOGOSZ</div> <div>ARQ. &amp;<br/>DESIGN</div> | <b>Projeto:</b><br>Projeto Executivo                       |  | <b>Ambiente / Assunto:</b><br>Planta Layout Cotas |                                   | <b>Folha:</b><br><div>84</div> |                        |
|   | <b>Cliente:</b><br>Clientes                                |  | <b>Endereço:</b><br>Endereço                      |                                   |                                |                        |
|   | <b>Giovanna Gogosz Arquitetura</b><br><b>CAU A143669-4</b> |  | <b>Data:</b><br>03/2022                           | <b>Atendimento:</b><br>Projetista |                                | <b>Escala:</b><br>1/20 |
|   |  |  |   |                                   |                                |                        |

PLANTA PONTOS TÉCNICOS

ESCALA 1:20



|                             |                   |
|-----------------------------|-------------------|
| Projeto:                    | Projeto Executivo |
| Cliente:                    | Clientes          |
| Giovanna Gogosz Arquitetura | CAU A143669-4     |

|                            |                     |
|----------------------------|---------------------|
| <b>Ambiente / Assunto:</b> |                     |
| Planta Pontos Técnicos     |                     |
| <b>Endereço:</b>           |                     |
| Endereço                   |                     |
| <b>Data:</b>               | <b>Atendimento:</b> |
| 03/2022                    | Projetista          |

85

1/20

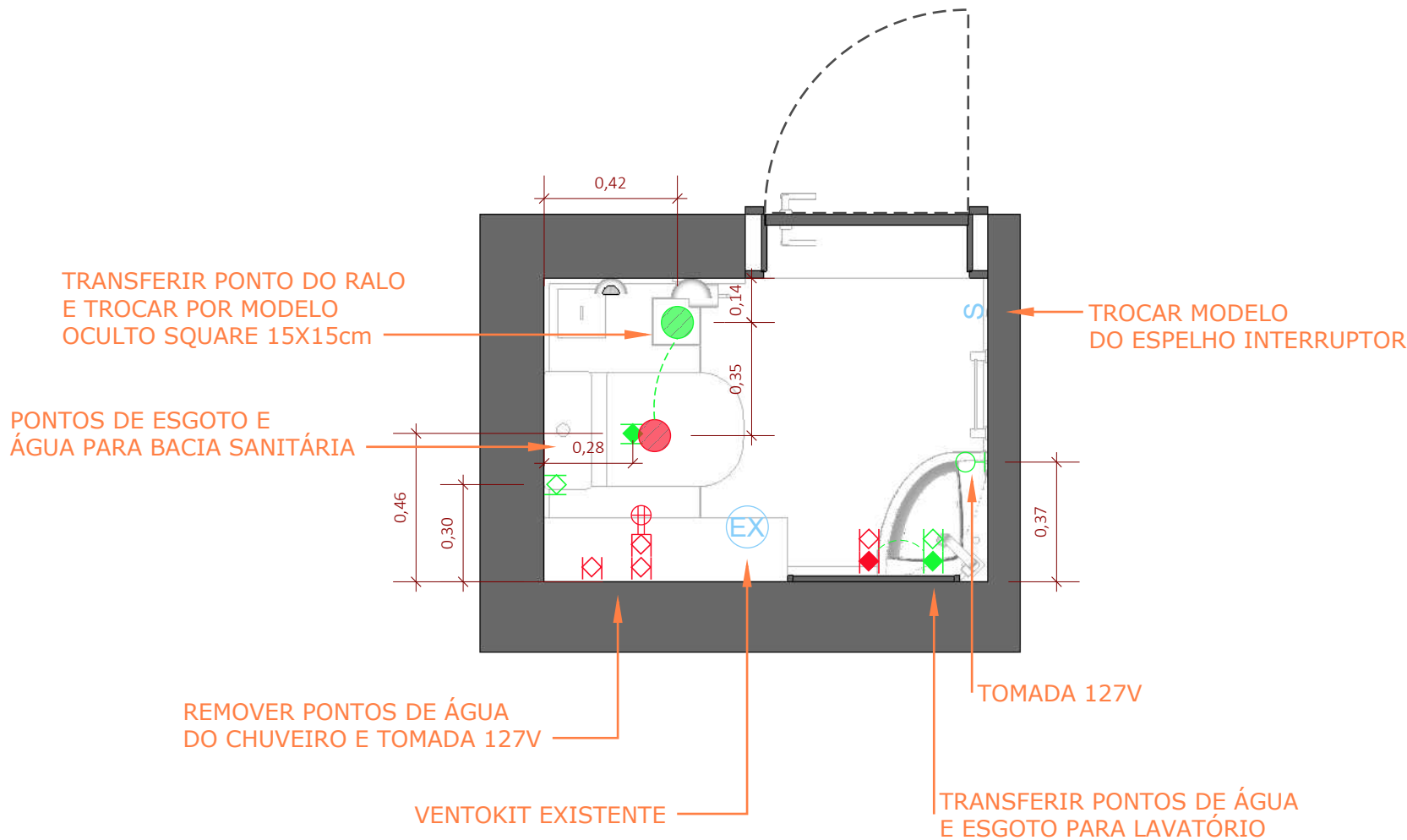

LEGENDA PLANTA PONTOS TÉCNICOS

| PONTOS TÉCNICOS |                                       |
|-----------------|---------------------------------------|
| S               | INTERRUPTOR SIMPLES                   |
| ⊖               | TOMADA MÉDIA 127V                     |
| ⊕               | TOMADA ALTA H = 1,80m DO PISO         |
| ⊗               | PONTO DE ÁGUA                         |
| ⊙               | PONTO DE ESGOTO                       |
| ⊘               | RALO                                  |
| ■               | PONTO TÉCNICO À REMOVER OU TRANSFERIR |
| ■               | PONTO TÉCNICO À ADICIONAR             |
| ■               | PONTO TÉCNICO À MANTER                |

**\*\*FAZER CONEXÃO DA TUBULAÇÃO DA BACIA SANITÁRIA E RALO POR DEBAIXO DO PISO, A PARTIR DO DERGAU JÁ EXISTENTE**

**\*\*CONSIDERAR MODELO DA MARCA DICOMPEL PARA TODOS OS ESPELHOS DE TOMADA E INTERRUPTOR**

QUADRO DE AVISOS GERAIS

- CONFERIR MEDIDAS NO LOCAL
- CONFERIR MEDIDAS NO LOCAL ANTES DA INSTALAÇÃO DA MARCENARIA
- PROJETO SUGESTIVO DE MARCENARIA, SEGUIR PROJETO, MEDIDAS E MODULAÇÕES DO FORNECEDOR
- RESPONSABILIDADE DO FORNECEDOR MEDIR E AJUSTAR O PROJETO
- TOMADAS DA COZINHA, BANHEIROS E ÁREA DE SERVIÇO DEVEM SER 20A
- INSTALAR PENDENTES APÓS AS INSTALAÇÃO DE TODOS OS MÓVEIS E MARCENARIA, E CENTRALIZA-LOS AO MÓVEL
- CONFERIR METRAGEM DOS RODAPÉS
- SEGUIR PAGINAÇÃO DO FORNECEDOR
- CONFERIR QUANTITATIVO DE PEÇAS DOS REVESTIMENTOS
- PREVER DRIVE DO LED NO FORRO
- COLOCAR RODAPÉS APÓS MARCENARIA

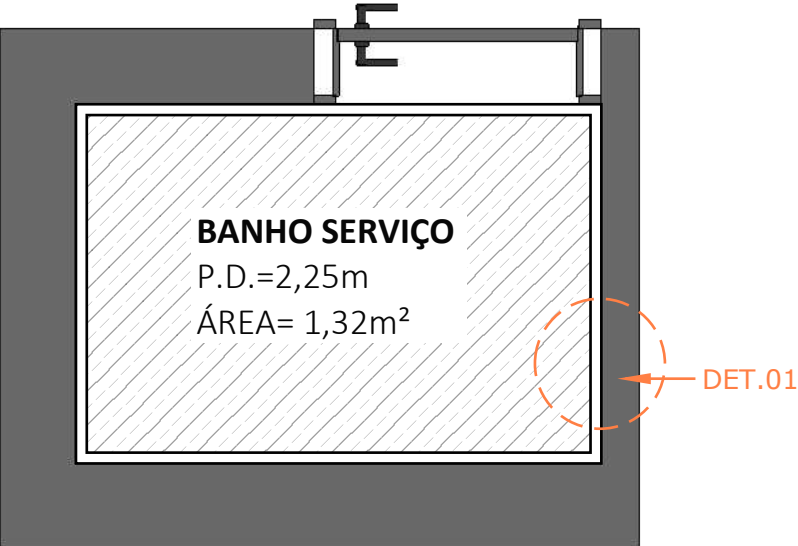

DET. 01 - GERAL  
TABICA DO GESSO  
Escala 1:10

LEGENDA PLANTA DE FORRO

| FORRO   |            |
|---------|------------|
| REPRES. | DESCRIÇÃO  |
|         | FORRO NOVO |

QUADRO DE AVISOS GERAIS

- CONFERIR MEDIDAS NO LOCAL
- CONFERIR MEDIDAS NO LOCAL ANTES DA INSTALAÇÃO DA MARCENARIA
- PROJETO SUGESTIVO DE MARCENARIA, SEGUIR PROJETO, MEDIDAS E MODULAÇÕES DO FORNECEDOR
- RESPONSABILIDADE DO FORNECEDOR MEDIR E AJUSTAR O PROJETO
- TOMADAS DA COZINHA, BANHEIROS E ÁREA DE SERVIÇO DEVEM SER 20A
- INSTALAR PENDENTES APÓS AS INSTALAÇÃO DE TODOS OS MÓVEIS E MARCENARIA, E CENTRALIZA-LOS AO MÓVEL
- CONFERIR METRAGEM DOS RODAPÉS
- SEGUIR PAGINAÇÃO DO FORNECEDOR
- CONFERIR QUANTITATIVO DE PEÇAS DOS REVESTIMENTOS
- PREVER DRIVE DO LED NO FORRO
- COLOCAR RODAPÉS APÓS MARCENARIA

PLANTA FORRO  
ESCALA 1:20

|   |  |  |                                   |                         |
|---|--|--|-----------------------------------|-------------------------|
| <div>Giovanna<br/>GOGOSZ</div> <div>ARQ. &amp;<br/>DESIGN</div> | <b>Projeto:</b><br>Projeto Executivo                       | <b>Ambiente / Assunto:</b><br>Planta Forro |                                   | <b>Folha:</b><br><br>86 |
|   | <b>Cliente:</b><br>Clientes                                | <b>Endereço:</b><br>Endereço               |                                   |                         |
|   | <b>Giovanna Gogosz Arquitetura</b><br><b>CAU A143669-4</b> | <b>Data:</b><br>03/2022                    | <b>Atendimento:</b><br>Projetista | <b>Escala:</b><br>1/20  |



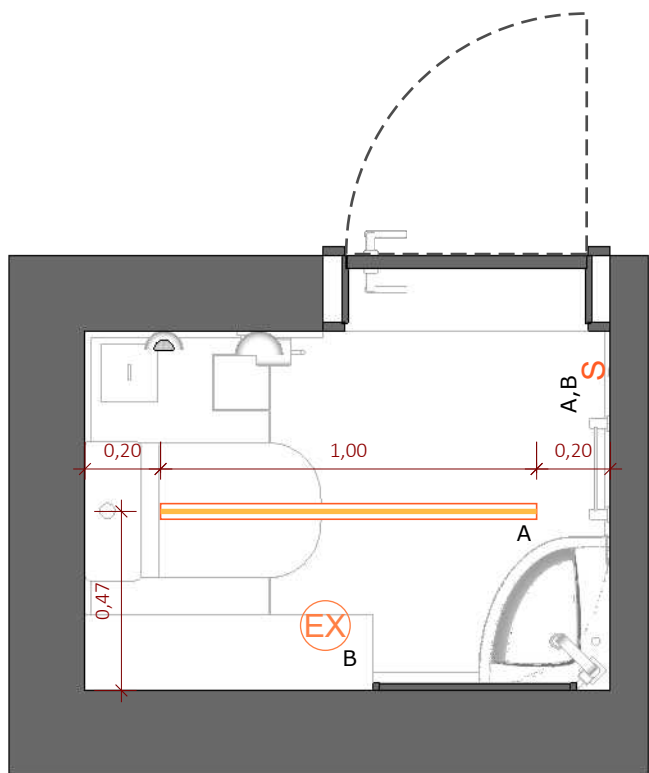

PLANTA ILUMINAÇÃO  
ESCALA 1:20

| LEGENDA PLANTA ILUMINAÇÃO |  | QNT.  |
|---------------------------|--|-------|
| S                         | INTERRUPTOR SIMPLES  | -     |
|                           | PERFIL DE LED DE EMBUTIR LINHA GARBO NA COR BRANCA 3,5CM - USINA DESIGN                                  | 01UN. |
|                           | FITA DE LED MÉDIA IP20 12V EVO 11,5W/m - 850lm - 2700K - IRC: >97 - STELLA - Ref. STH20810/27-12VCC-IP20 | 1,00M |



QUADRO DE AVISOS GERAIS

- CONFERIR MEDIDAS NO LOCAL
- CONFERIR MEDIDAS NO LOCAL ANTES DA INSTALAÇÃO DA MARCENARIA
- PROJETO SUGESTIVO DE MARCENARIA, SEGUIR PROJETO, MEDIDAS E MODULAÇÕES DO FORNECEDOR
- RESPONSABILIDADE DO FORNECEDOR MEDIR E AJUSTAR O PROJETO
- TOMADAS DA COZINHA, BANHEIROS E ÁREA DE SERVIÇO DEVEM SER 20A
- INSTALAR PENDENTES APÓS AS INSTALAÇÃO DE TODOS OS MÓVEIS E MARCENARIA, E CENTRALIZA-LOS AO MÓVEL
- CONFERIR METRAGEM DOS RODAPÉS
- SEGUIR PAGINAÇÃO DO FORNECEDOR
- CONFERIR QUANTITATIVO DE PEÇAS DOS REVESTIMENTOS
- PREVER DRIVE DO LED NO FORRO
- COLOCAR RODAPÉS APÓS MARCENARIA

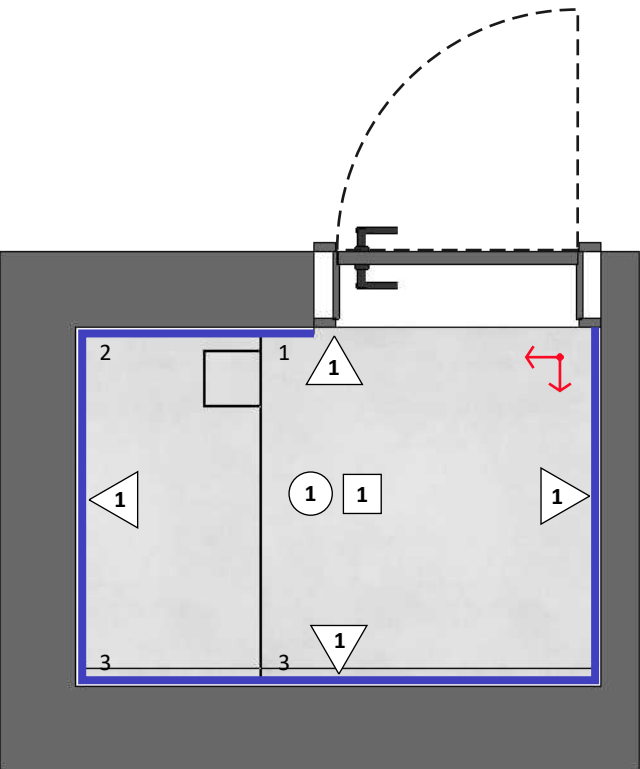
|   |                   |                            |                |               |
|---|-------------------|----------------------------|----------------|---------------|
| <div>Giovanna<br/>GOGOSZ</div> <div>ARQ. &amp;<br/>DESIGN</div> | <b>Projeto:</b>   | <b>Ambiente / Assunto:</b> |                | <b>Folha:</b> |
|   | Projeto Executivo | Planta Iluminação          |                |               |
|   | <b>Cliente:</b>   | <b>Endereço:</b>           |                | <b>87</b>     |
|   | Clientes          | Endereço                   |                |               |
| <b>Giovanna Gogosz Arquitetura</b><br><b>CAU A143669-4</b>      | <b>Data:</b>      | <b>Atendimento:</b>        | <b>Escala:</b> |               |
|   | 03/2022           | Projetista                 | 1/20           |               |



LEGENDA PLANTA ACABAMENTOS

| ACABAMENTOS   |  |                 |             |
|---|--|-----------------|-------------|
| PISO  | DESCRIÇÃO                                | METRAGEM        | Nº DE PEÇAS |
|    | INÍCIO DE PAGINAÇÃO                      |                 |             |
| <div>1</div>  | ABSOLUT BRANCO AC - DECORTILES - 90X90cm | 1,32m²          | 03 peças    |
| PAREDE  | DESCRIÇÃO                                | METRAGEM        | Nº DE PEÇAS |
| <div>1</div>  | PINTURA EM TINTA BRANCA                  | -               |             |
| RODAPÉ  | DESCRIÇÃO                                | METRAGEM LINEAR |             |
|  | RODAPÉ BRANCO PVC 15cm                   | 3,92m           |             |
| FORRO   | DESCRIÇÃO                                |                 |             |
| <div>1</div>  | PINTURA EM TINTA BRANCA                  |                 |             |

QUADRO DE AVISOS GERAIS

- CONFERIR MEDIDAS NO LOCAL
- CONFERIR MEDIDAS NO LOCAL ANTES DA INSTALAÇÃO DA MARCENARIA
- PROJETO SUGESTIVO DE MARCENARIA, SEGUIR PROJETO, MEDIDAS E MODULAÇÕES DO FORNECEDOR
- RESPONSABILIDADE DO FORNECEDOR MEDIR E AJUSTAR O PROJETO
- TOMADAS DA COZINHA, BANHEIROS E ÁREA DE SERVIÇO DEVEM SER 20A
- INSTALAR PENDENTES APÓS AS INSTALAÇÃO DE TODOS OS MÓVEIS E MARCENARIA, E CENTRALIZA-LOS AO MÓVE
- L- CONFERIR METRAGEM DOS RODAPÉS
- SEGUIR PAGINAÇÃO DO FORNECEDOR
- CONFERIR QUANTITATIVO DE PEÇAS DOS REVESTIMENTOS
- PREVER DRIVE DO LED NO FORRO
- COLOCAR RODAPÉS APÓS MARCENARIA

**\*\*FAZER TESTE DAS TINTAS ANTES DE COMPRAR**

PLANTA PISOS E ACABAMENTOS

ESCALA 1:20

|   |  |  |  |                                   |                         |                        |
|---|--|--|--|-----------------------------------|-------------------------|------------------------|
| <div><div>Giovanna</div><div>GOGOSZ</div><div>ARQ. &amp; DESIGN</div></div> | <b>Projeto:</b><br>Projeto Executivo                       |  | <b>Ambiente / Assunto:</b><br>Planta Pisos e Acabamentos |                                   | <b>Folha:</b><br><br>88 |                        |
|   | <b>Cliente:</b><br>Clientes                                |  | <b>Endereço:</b><br>Endereço                             |                                   |                         |                        |
|   | <b>Giovanna Gogosz Arquitetura</b><br><b>CAU A143669-4</b> |  | <b>Data:</b><br>03/2022                                  | <b>Atendimento:</b><br>Projetista |                         | <b>Escala:</b><br>1/20 |
|   |  |  |  |                                   |                         |                        |

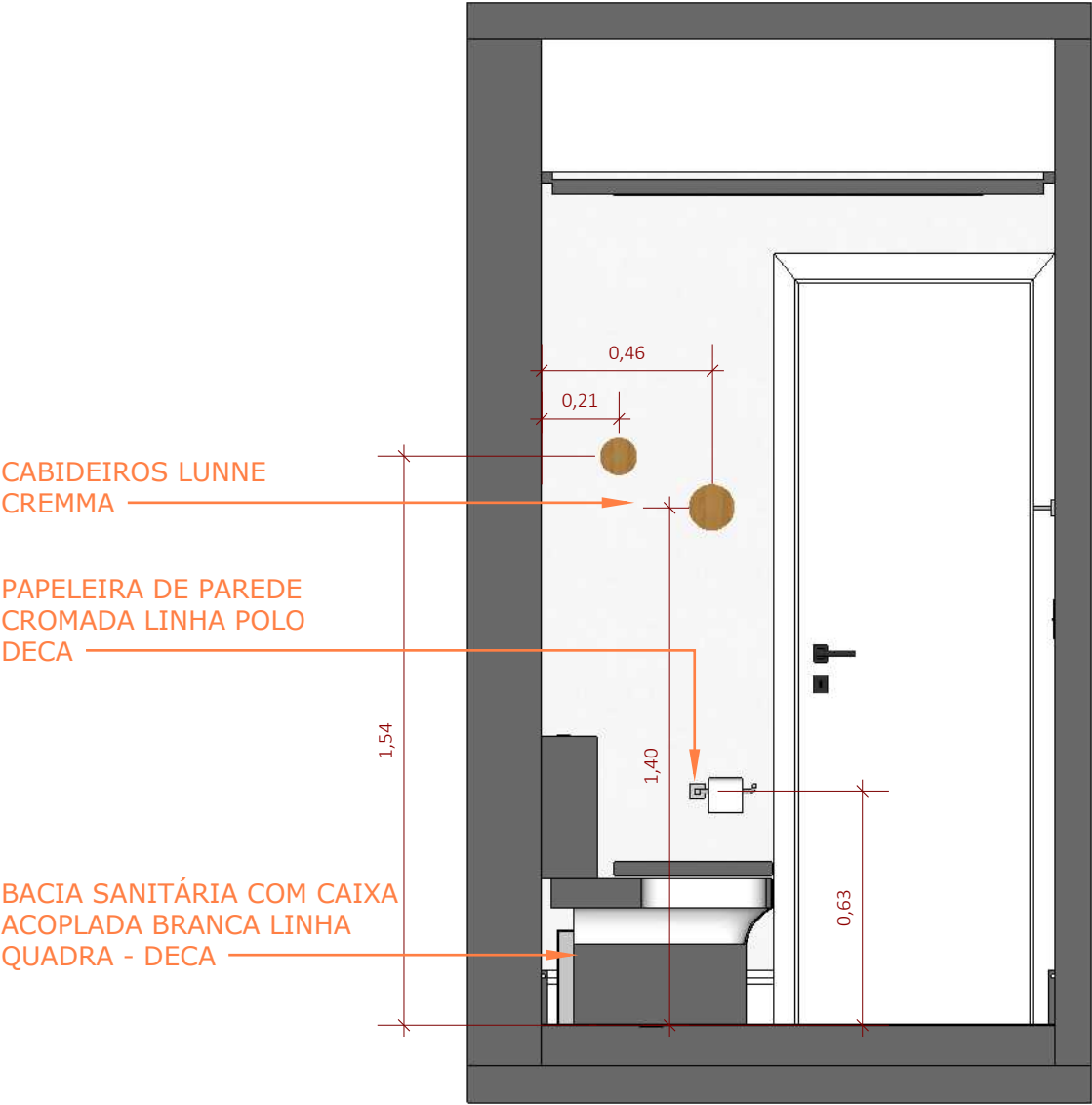

BANHO SERVIÇO  
VISTA A - GERAL  
ESCALA 1:20

QUADRO DE AVISOS GERAIS

- CONFERIR MEDIDAS NO LOCAL
- CONFERIR MEDIDAS NO LOCAL ANTES DA INSTALAÇÃO DA MARCENARIA
- PROJETO SUGESTIVO DE MARCENARIA, SEGUIR PROJETO, MEDIDAS E MODULAÇÕES DO FORNECEDOR
- RESPONSABILIDADE DO FORNECEDOR MEDIR E AJUSTAR O PROJETO
- TOMADAS DA COZINHA, BANHEIROS E ÁREA DE SERVIÇO DEVEM SER 20A
- INSTALAR PENDENTES APÓS AS INSTALAÇÃO DE TODOS OS MÓVEIS E MARCENARIA, E CENTRALIZA-LOS AO MÓVEL
- CONFERIR METRAGEM DOS RODAPÉS
- SEGUIR PAGINAÇÃO DO FORNECEDOR
- CONFERIR QUANTITATIVO DE PEÇAS DOS REVESTIMENTOS
- PREVER DRIVE DO LED NO FORRO
- COLOCAR RODAPÉS APÓS MARCENARIA

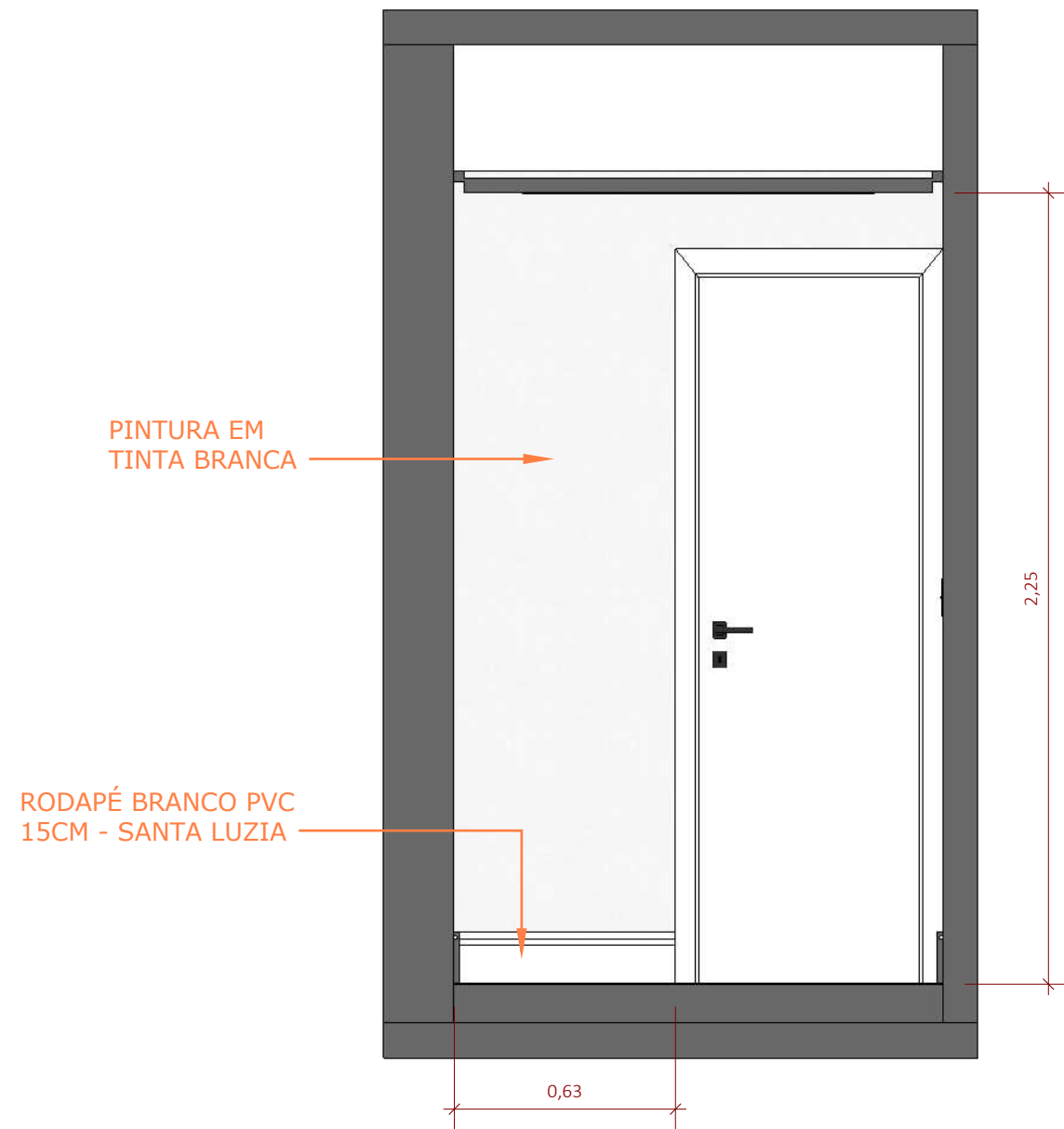

**BANHO SERVIÇO**  
**VISTA A - PONTOS TÉCNICOS / REVESTIMENTOS**  
ESCALA 1:20

#### QUADRO DE AVISOS GERAIS

- CONFERIR MEDIDAS NO LOCAL
- CONFERIR MEDIDAS NO LOCAL ANTES DA INSTALAÇÃO DA MARCENARIA
- PROJETO SUGESTIVO DE MARCENARIA, SEGUIR PROJETO, MEDIDAS E MODULAÇÕES DO FORNECEDOR
- RESPONSABILIDADE DO FORNECEDOR MEDIR E AJUSTAR O PROJETO
- TOMADAS DA COZINHA, BANHEIROS E ÁREA DE SERVIÇO DEVEM SER 20A
- INSTALAR PENDENTES APÓS AS INSTALAÇÃO DE TODOS OS MÓVEIS E MARCENARIA, E CENTRALIZA-LOS AO MÓVEL
- CONFERIR METRAGEM DOS RODAPÉS
- SEGUIR PAGINAÇÃO DO FORNECEDOR
- CONFERIR QUANTITATIVO DE PEÇAS DOS REVESTIMENTOS
- PREVER DRIVE DO LED NO FORRO
- COLOCAR RODAPÉS APÓS MARCENARIA



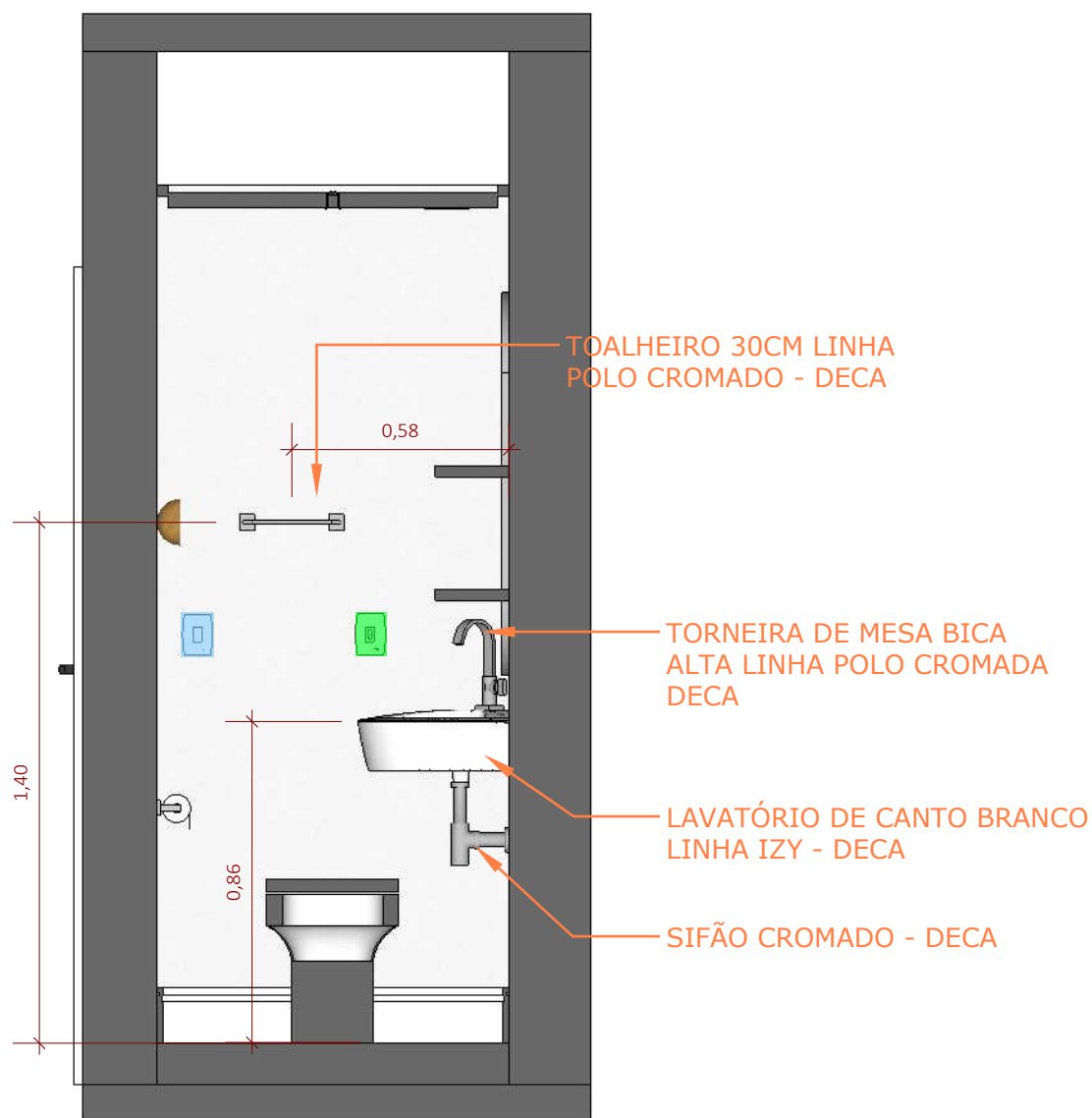

**BANHO SERVIÇO**  
**VISTA B - GERAL**  
ESCALA 1:20

#### QUADRO DE AVISOS GERAIS

- CONFERIR MEDIDAS NO LOCAL
- CONFERIR MEDIDAS NO LOCAL ANTES DA INSTALAÇÃO DA MARCENARIA
- PROJETO SUGESTIVO DE MARCENARIA, SEGUIR PROJETO, MEDIDAS E MODULAÇÕES DO FORNECEDOR
- RESPONSABILIDADE DO FORNECEDOR MEDIR E AJUSTAR O PROJETO
- TOMADAS DA COZINHA, BANHEIROS E ÁREA DE SERVIÇO DEVEM SER 20A
- INSTALAR PENDENTES APÓS AS INSTALAÇÃO DE TODOS OS MÓVEIS E MARCENARIA, E CENTRALIZA-LOS AO MÓVEL
- CONFERIR METRAGEM DOS RODAPÉS
- SEGUIR PAGINAÇÃO DO FORNECEDOR
- CONFERIR QUANTITATIVO DE PEÇAS DOS REVESTIMENTOS
- PREVER DRIVE DO LED NO FORRO
- COLOCAR RODAPÉS APÓS MARCENARIA

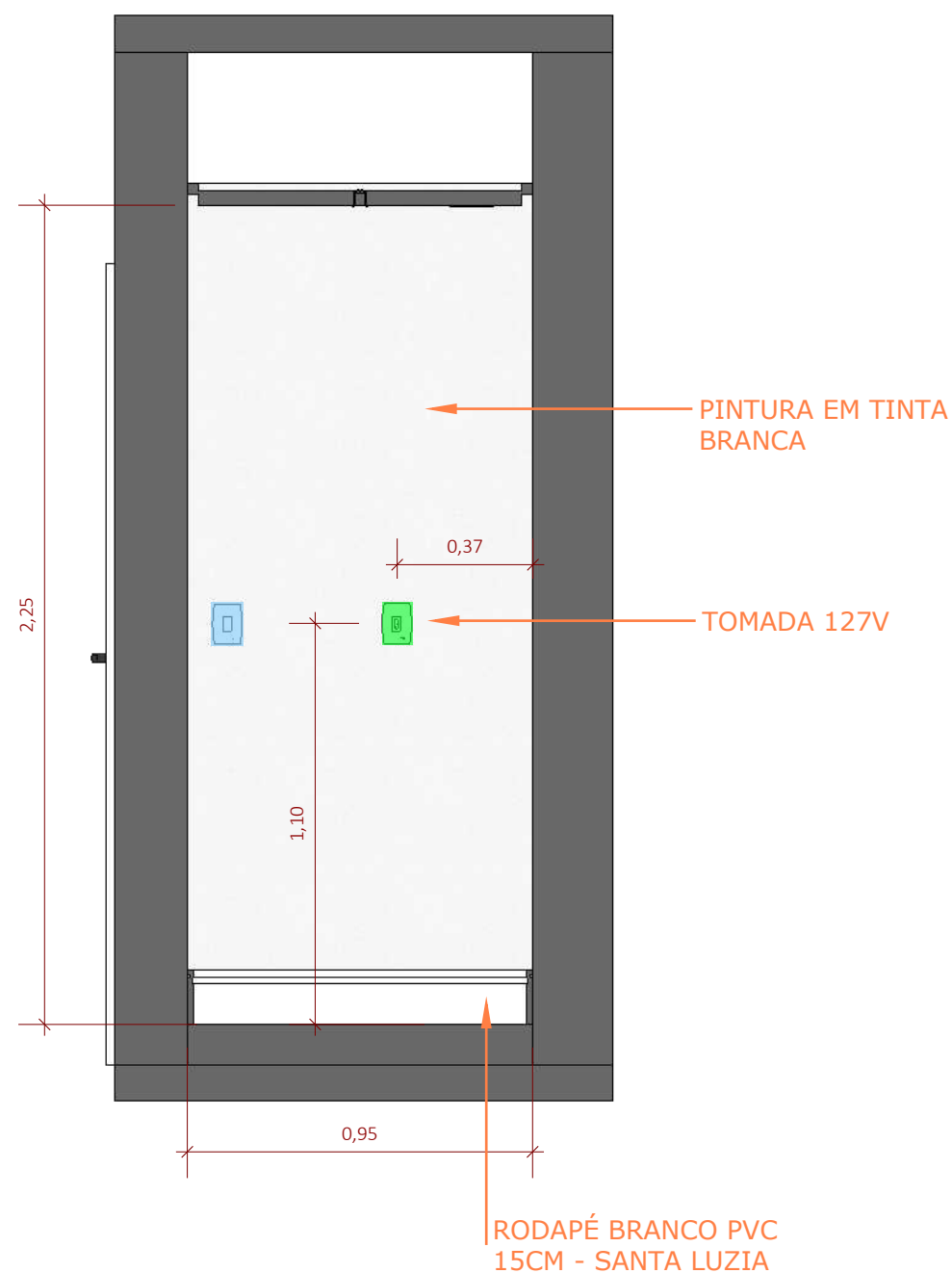

**BANHO SERVIÇO**  
**VISTA B - PONTOS TÉCNICOS / REVESTIMENTOS**  
ESCALA 1:20

#### QUADRO DE AVISOS GERAIS

- CONFERIR MEDIDAS NO LOCAL
- CONFERIR MEDIDAS NO LOCAL ANTES DA INSTALAÇÃO DA MARCENARIA
- PROJETO SUGESTIVO DE MARCENARIA, SEGUIR PROJETO, MEDIDAS E MODULAÇÕES DO FORNECEDOR
- RESPONSABILIDADE DO FORNECEDOR MEDIR E AJUSTAR O PROJETO
- TOMADAS DA COZINHA, BANHEIROS E ÁREA DE SERVIÇO DEVEM SER 20A
- INSTALAR PENDENTES APÓS AS INSTALAÇÃO DE TODOS OS MÓVEIS E MARCENARIA, E CENTRALIZA-LOS AO MÓVEL
- CONFERIR METRAGEM DOS RODAPÉS
- SEGUIR PAGINAÇÃO DO FORNECEDOR
- CONFERIR QUANTITATIVO DE PEÇAS DOS REVESTIMENTOS
- PREVER DRIVE DO LED NO FORRO
- COLOCAR RODAPÉS APÓS MARCENARIA



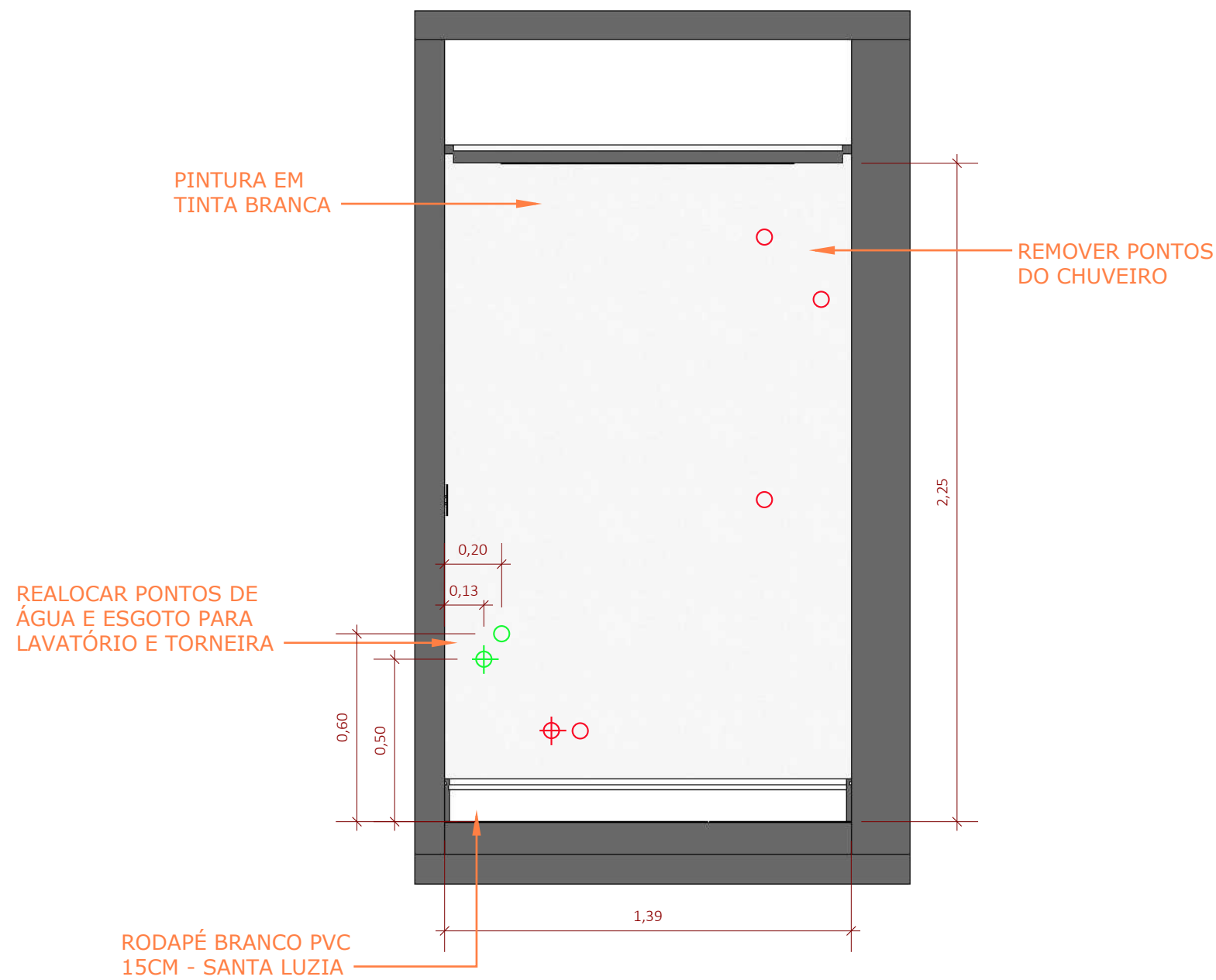

#### QUADRO DE AVISOS GERAIS

- CONFERIR MEDIDAS NO LOCAL
- CONFERIR MEDIDAS NO LOCAL ANTES DA INSTALAÇÃO DA MARCENARIA
- PROJETO SUGESTIVO DE MARCENARIA, SEGUIR PROJETO, MEDIDAS E MODULAÇÕES DO FORNECEDOR
- RESPONSABILIDADE DO FORNECEDOR MEDIR E AJUSTAR O PROJETO
- TOMADAS DA COZINHA, BANHEIROS E ÁREA DE SERVIÇO DEVEM SER 20A
- INSTALAR PENDENTES APÓS AS INSTALAÇÃO DE TODOS OS MÓVEIS E MARCENARIA, E CENTRALIZA-LOS AO MÓVEL
- CONFERIR METRAGEM DOS RODAPÉS
- SEGUIR PAGINAÇÃO DO FORNECEDOR
- CONFERIR QUANTITATIVO DE PEÇAS DOS REVESTIMENTOS
- PREVER DRIVE DO LED NO FORRO
- COLOCAR RODAPÉS APÓS MARCENARIA

**BANHO SERVIÇO**  
**VISTA C - PONTOS TÉCNICOS / REVESTIMENTOS**  
ESCALA 1:20

**Giovanna**  
**GOGOSZ** ARQ. & DESIGN

**Projeto:**  
Projeto Executivo  
**Cliente:**  
Clientes  
**Giovanna Gogosz Arquitetura**  
**CAU A143669-4**

**Ambiente / Assunto:**  
Detalhamento  
**Endereço:**  
Endereço  
**Data:**  
03/2022  
**Atendimento:**  
Projetista

**Folha:**  
**94**  
**Escala:**  
1/20



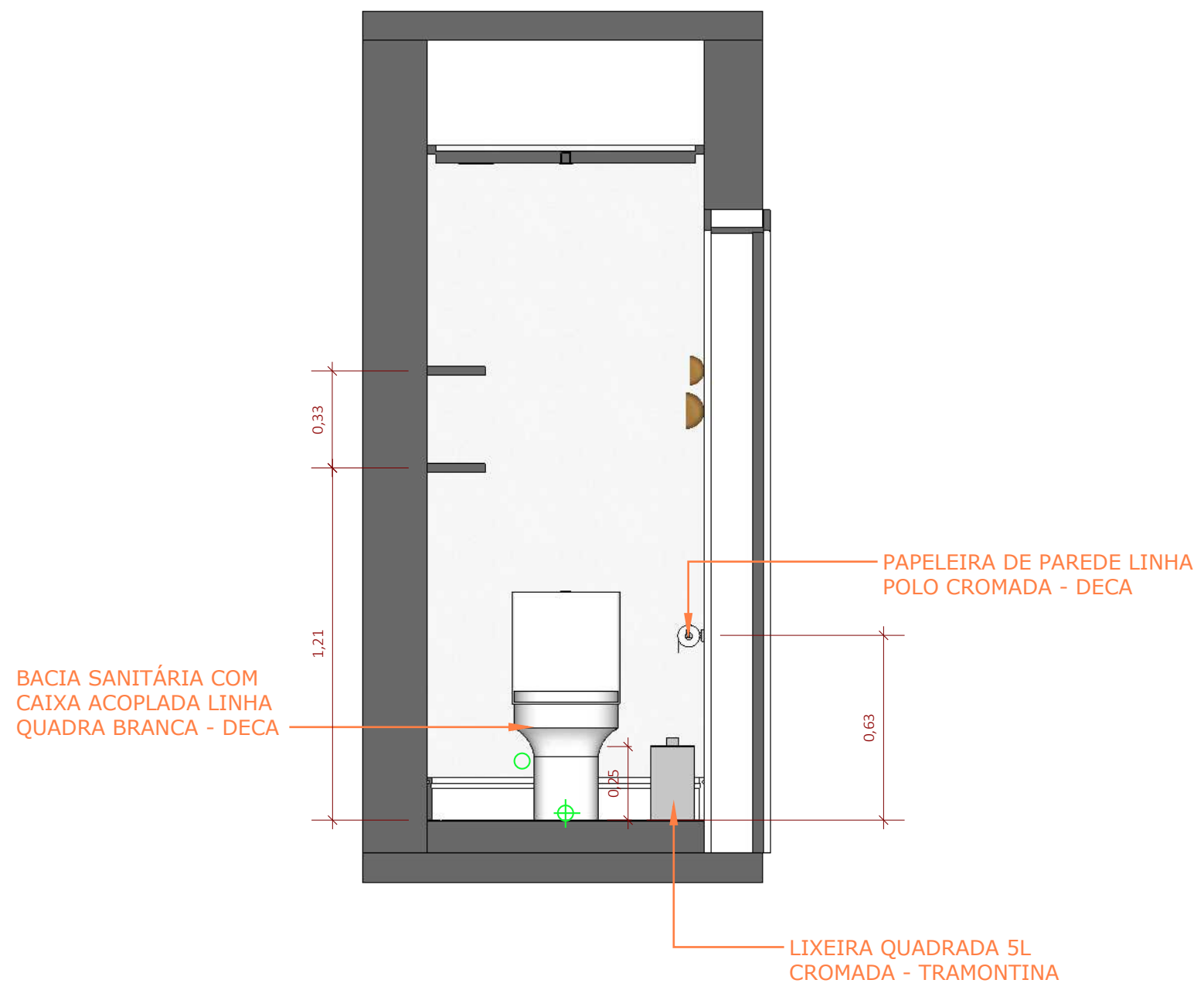

**BANHO SERVIÇO**  
**VISTA D - GERAL**  
ESCALA 1:20

**QUADRO DE AVISOS GERAIS**

- CONFERIR MEDIDAS NO LOCAL
- CONFERIR MEDIDAS NO LOCAL ANTES DA INSTALAÇÃO DA MARCENARIA
- PROJETO SUGESTIVO DE MARCENARIA, SEGUIR PROJETO, MEDIDAS E MODULAÇÕES DO FORNECEDOR
- RESPONSABILIDADE DO FORNECEDOR MEDIR E AJUSTAR O PROJETO
- TOMADAS DA COZINHA, BANHEIROS E ÁREA DE SERVIÇO DEVEM SER 20A
- INSTALAR PENDENTES APÓS AS INSTALAÇÃO DE TODOS OS MÓVEIS E MARCENARIA, E CENTRALIZA-LOS AO MÓVEL
- CONFERIR METRAGEM DOS RODAPÉS
- SEGUIR PAGINAÇÃO DO FORNECEDOR
- CONFERIR QUANTITATIVO DE PEÇAS DOS REVESTIMENTOS
- PREVER DRIVE DO LED NO FORRO
- COLOCAR RODAPÉS APÓS MARCENARIA

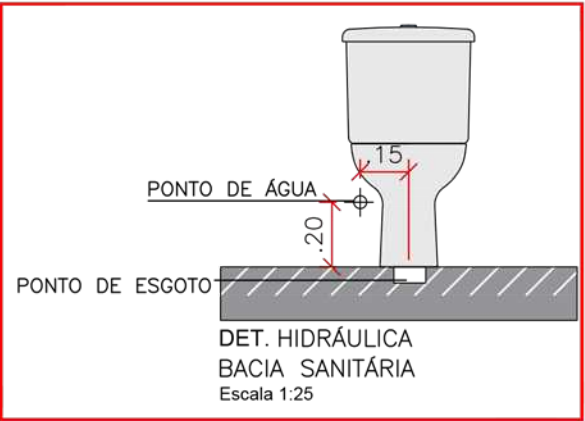
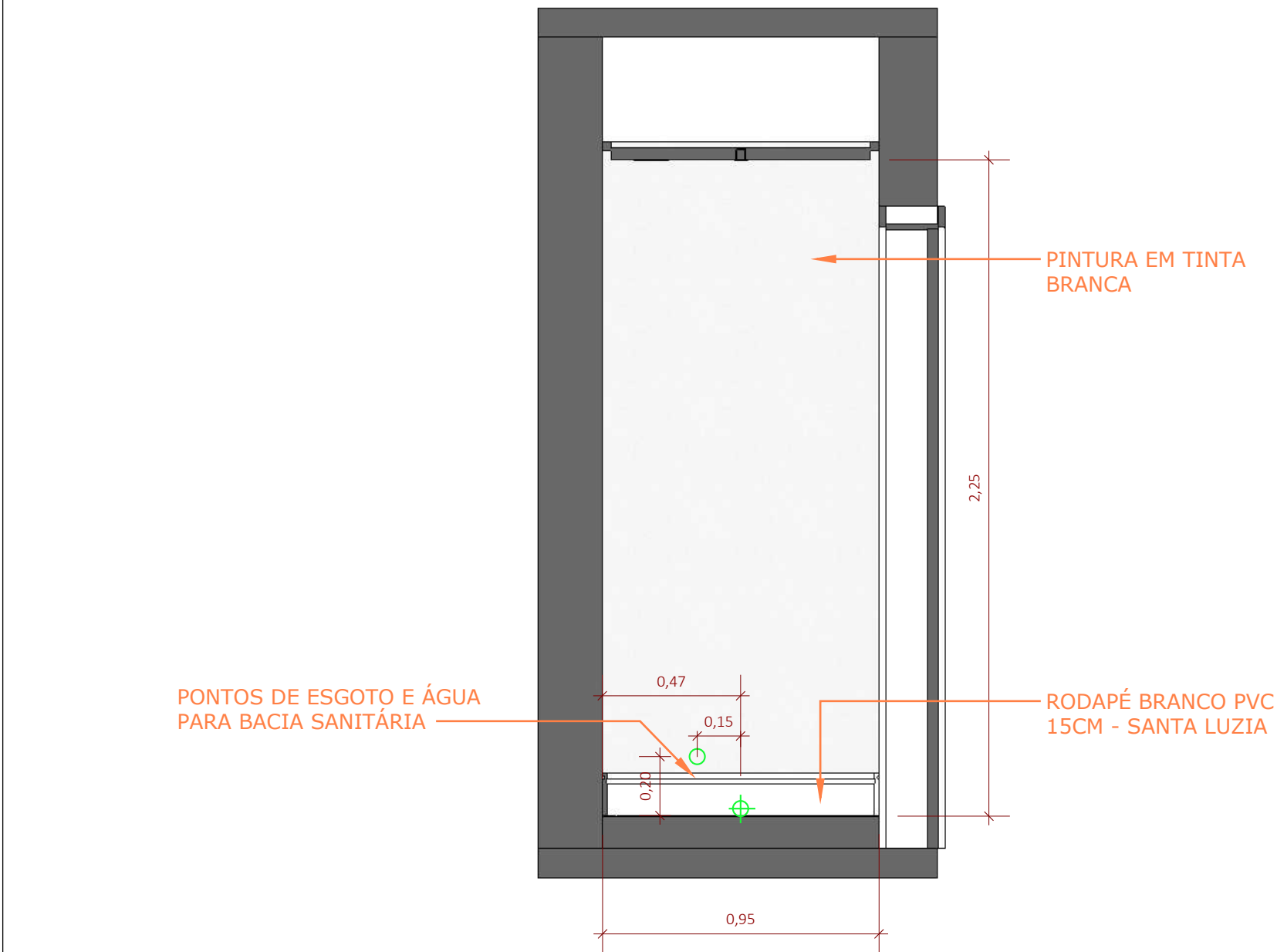

#### QUADRO DE AVISOS GERAIS

- CONFERIR MEDIDAS NO LOCAL
- CONFERIR MEDIDAS NO LOCAL ANTES DA INSTALAÇÃO DA MARCENARIA
- PROJETO SUGESTIVO DE MARCENARIA, SEGUIR PROJETO, MEDIDAS E MODULAÇÕES DO FORNECEDOR
- RESPONSABILIDADE DO FORNECEDOR MEDIR E AJUSTAR O PROJETO
- TOMADAS DA COZINHA, BANHEIROS E ÁREA DE SERVIÇO DEVEM SER 20A
- INSTALAR PENDENTES APÓS AS INSTALAÇÃO DE TODOS OS MÓVEIS E MARCENARIA, E CENTRALIZA-LOS AO MÓVEL
- CONFERIR METRAGEM DOS RODAPÉS
- SEGUIR PAGINAÇÃO DO FORNECEDOR
- CONFERIR QUANTITATIVO DE PEÇAS DOS REVESTIMENTOS
- PREVER DRIVE DO LED NO FORRO
- COLOCAR RODAPÉS APÓS MARCENARIA

**BANHO SERVIÇO**  
**VISTA D - PONTOS TÉCNICOS / REVESTIMENTOS**  
ESCALA 1:20

**Giovanna**  
**GOGOSZ** ARQ. & DESIGN

**Projeto:**  
Projeto Executivo  
**Cliente:**  
Clientes  
**Giovanna Gogosz Arquitetura**  
**CAU A143669-4**

**Ambiente / Assunto:**  
Detalhamento  
**Endereço:**  
Endereço  
**Data:**  
03/2022  
**Atendimento:**  
Projetista

**Folha:**  
**96**  
**Escala:**  
1/20

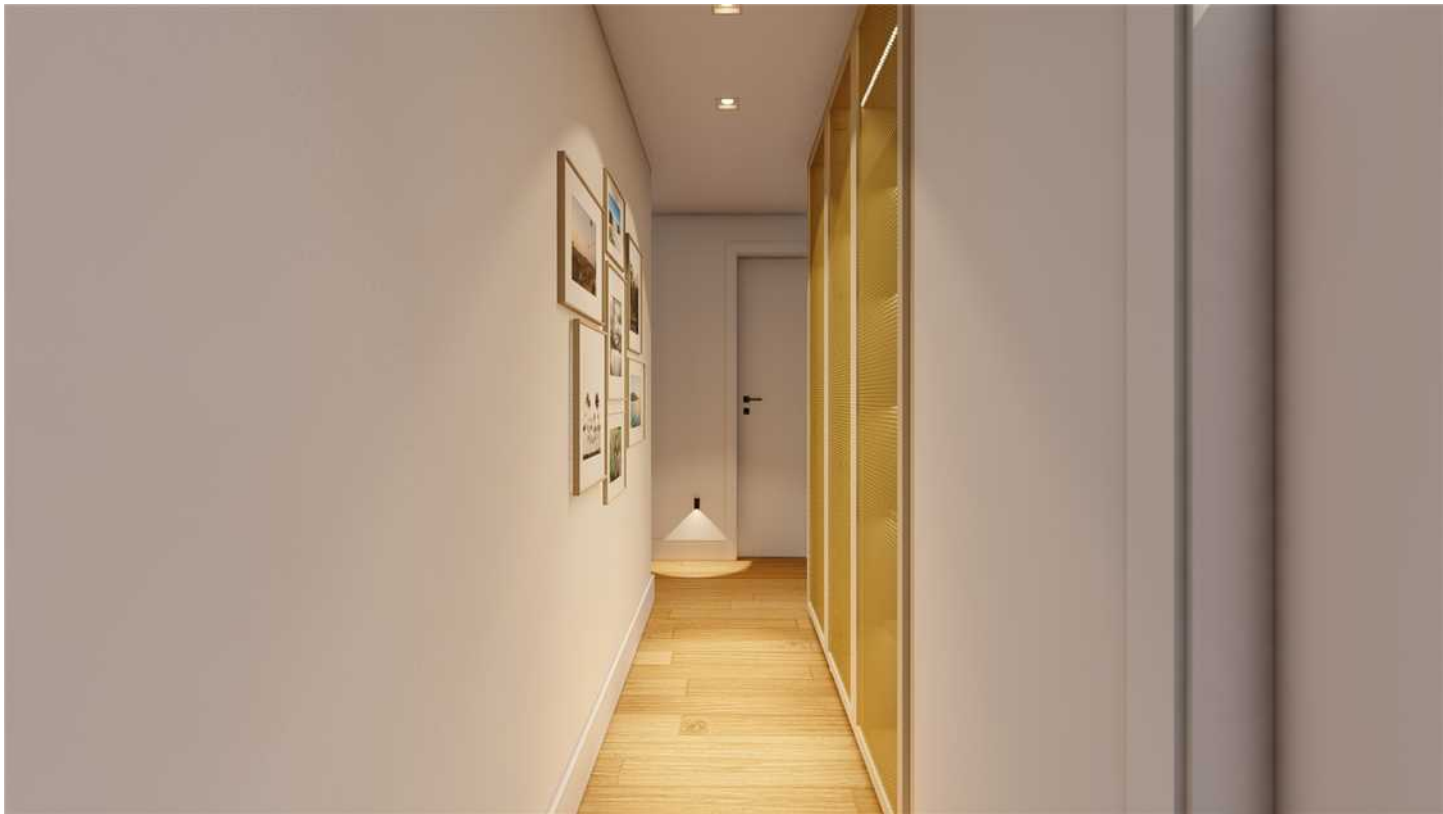
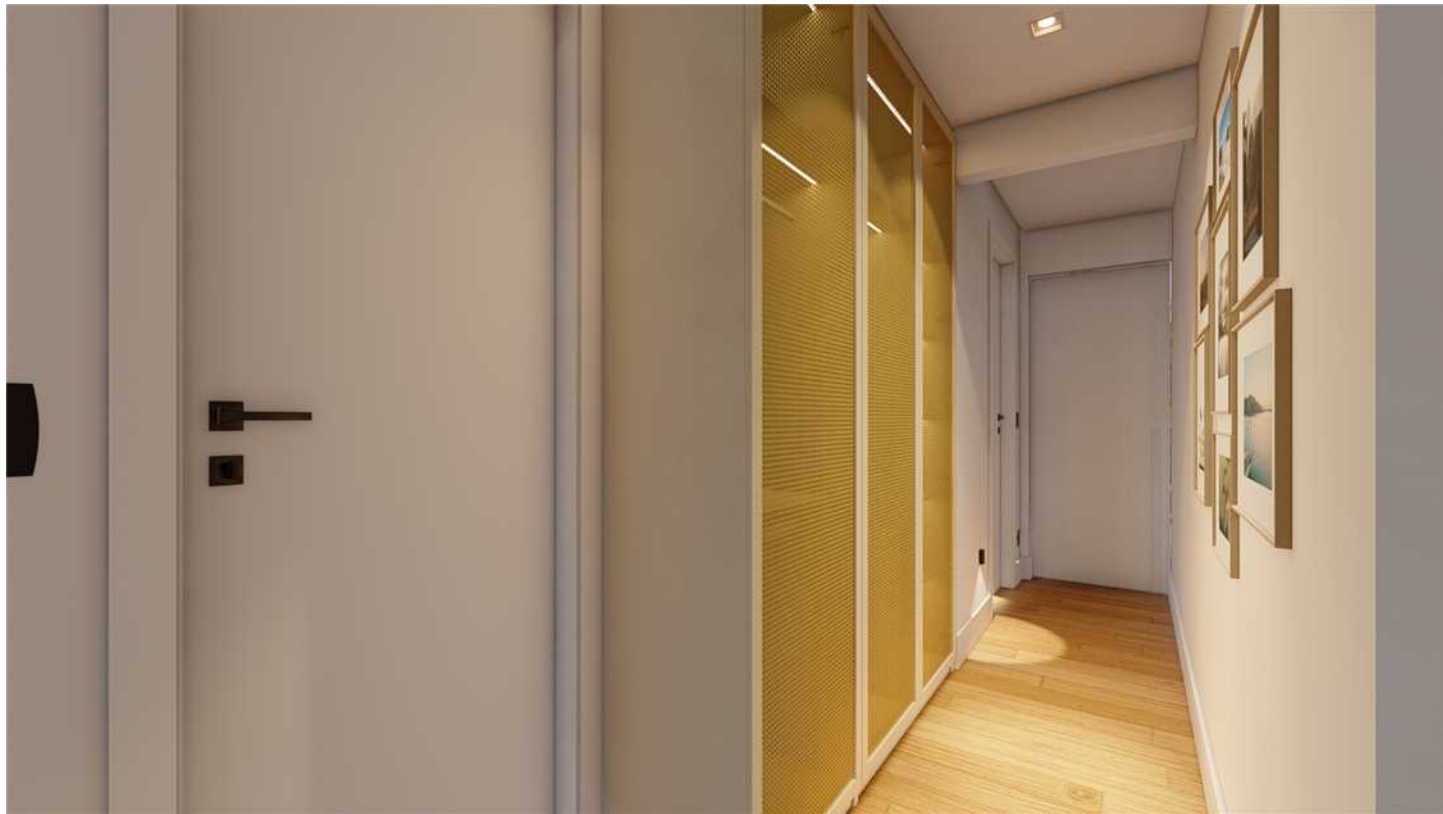
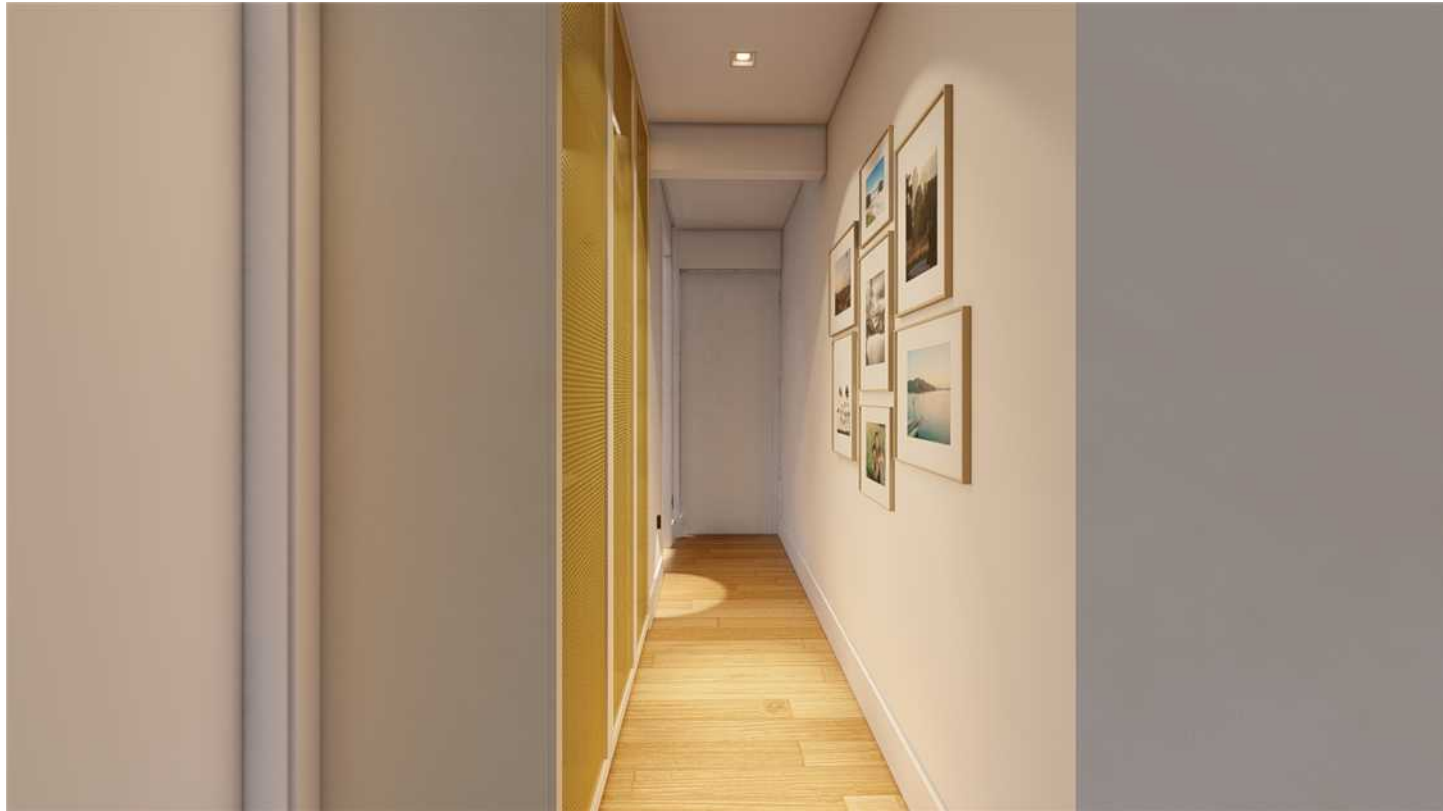

|  |   |  |  |                                   |                         |
|--|---|--|--|-----------------------------------|-------------------------|
| <div>Giovanna<br/>GOGOSZ ARQ. &amp;<br/>DESIGN</div> | <b>Projeto:</b><br>Projeto Executivo                |  | <b>Ambiente / Assunto:</b><br>Imagens 3D |                                   | <b>Folha:</b><br><br>97 |
|  | <b>Cliente:</b><br>Clientes                         |  | <b>Endereço:</b><br>Endereço             |                                   |                         |
|  | <b>Giovanna Gogosz Arquitetura</b><br>CAU A143669-4 |  | <b>Data:</b><br>03/2022                  | <b>Atendimento:</b><br>Projetista |                         |



## ITENS

- 1 ROUPEIRO EM MARCENARIA - VER DET.
- 2 CONJUNTO DE PORTA RETRATOS E FOTOGRAFIAS FORNECIDAS PELOS CLIENTES

## QUADRO DE AVISOS GERAIS

- CONFERIR MEDIDAS NO LOCAL
- CONFERIR MEDIDAS NO LOCAL ANTES DA INSTALAÇÃO DA MARCENARIA
- PROJETO SUGESTIVO DE MARCENARIA, SEGUIR PROJETO, MEDIDAS E MODULAÇÕES DO FORNECEDOR
- RESPONSABILIDADE DO FORNECEDOR MEDIR E AJUSTAR O PROJETO
- TOMADAS DA COZINHA, BANHEIROS E ÁREA DE SERVIÇO DEVEM SER 20A
- INSTALAR PENDENTES APÓS AS INSTALAÇÃO DE TODOS OS MÓVEIS E MARCENARIA, E CENTRALIZA-LOS AO MÓVEL
- CONFERIR METRAGEM DOS RODAPÉS
- SEGUIR PAGINAÇÃO DO FORNECEDOR
- CONFERIR QUANTITATIVO DE PEÇAS DOS REVESTIMENTOS
- PREVER DRIVE DO LED NO FORRO
- COLOCAR RODAPÉS APÓS MARCENARIA



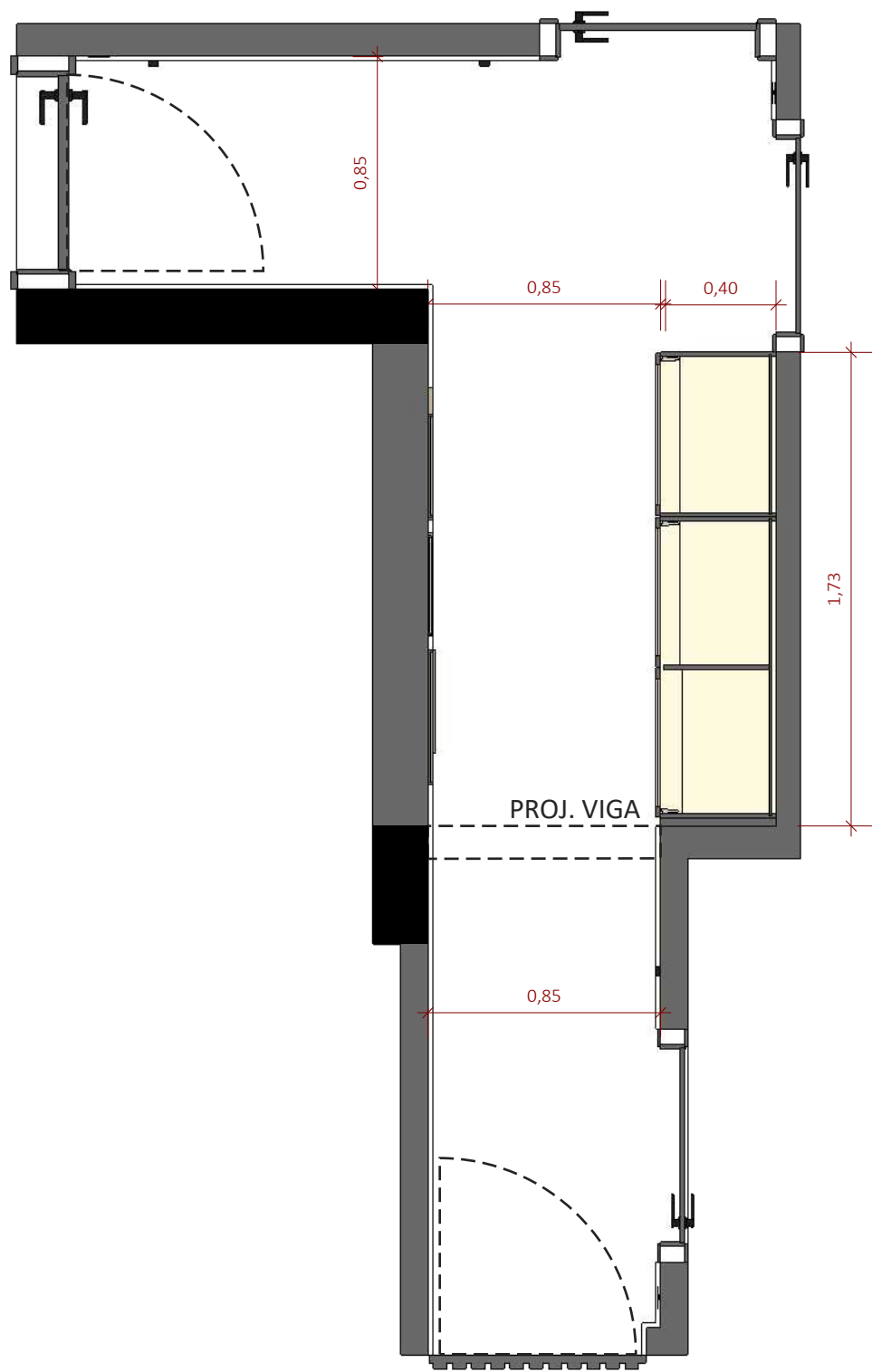

PLANTA LAYOUT COTAS  
ESCALA 1:25

QUADRO DE AVISOS GERAIS

- CONFERIR MEDIDAS NO LOCAL
- CONFERIR MEDIDAS NO LOCAL ANTES DA INSTALAÇÃO DA MARCENARIA
- PROJETO SUGESTIVO DE MARCENARIA, SEGUIR PROJETO, MEDIDAS E MODULAÇÕES DO FORNECEDOR
- RESPONSABILIDADE DO FORNECEDOR MEDIR E AJUSTAR O PROJETO
- TOMADAS DA COZINHA, BANHEIROS E ÁREA DE SERVIÇO DEVEM SER 20A
- INSTALAR PENDENTES APÓS AS INSTALAÇÃO DE TODOS OS MÓVEIS E MARCENARIA, E CENTRALIZA-LOS AO MÓVEL
- CONFERIR METRAGEM DOS RODAPÉS
- SEGUIR PAGINAÇÃO DO FORNECEDOR
- CONFERIR QUANTITATIVO DE PEÇAS DOS REVESTIMENTOS
- PREVER DRIVE DO LED NO FORRO
- COLOCAR RODAPÉS APÓS MARCENARIA

|   |   |   |   |                                    |
|---|---|---|---|------------------------------------|
| <div>Giovanna<br/>GOGOSZ</div> <div>ARQ. &amp;<br/>DESIGN</div> | <div>Projeto:</div> <div>Projeto Executivo</div>                | <div>Ambiente / Assunto:</div> <div>Planta Layout Cotas</div> |   | <div>Folha:</div> <div>99</div>    |
|   | <div>Cliente:</div> <div>Clientes</div>                         | <div>Endereço:</div> <div>Endereço</div>                      |   |                                    |
|   | <div>Giovanna Gogosz Arquitetura</div> <div>CAU A143669-4</div> | <div>Data:</div> <div>03/2022</div>                           | <div>Atendimento:</div> <div>Projetista</div> | <div>Escala:</div> <div>1/25</div> |

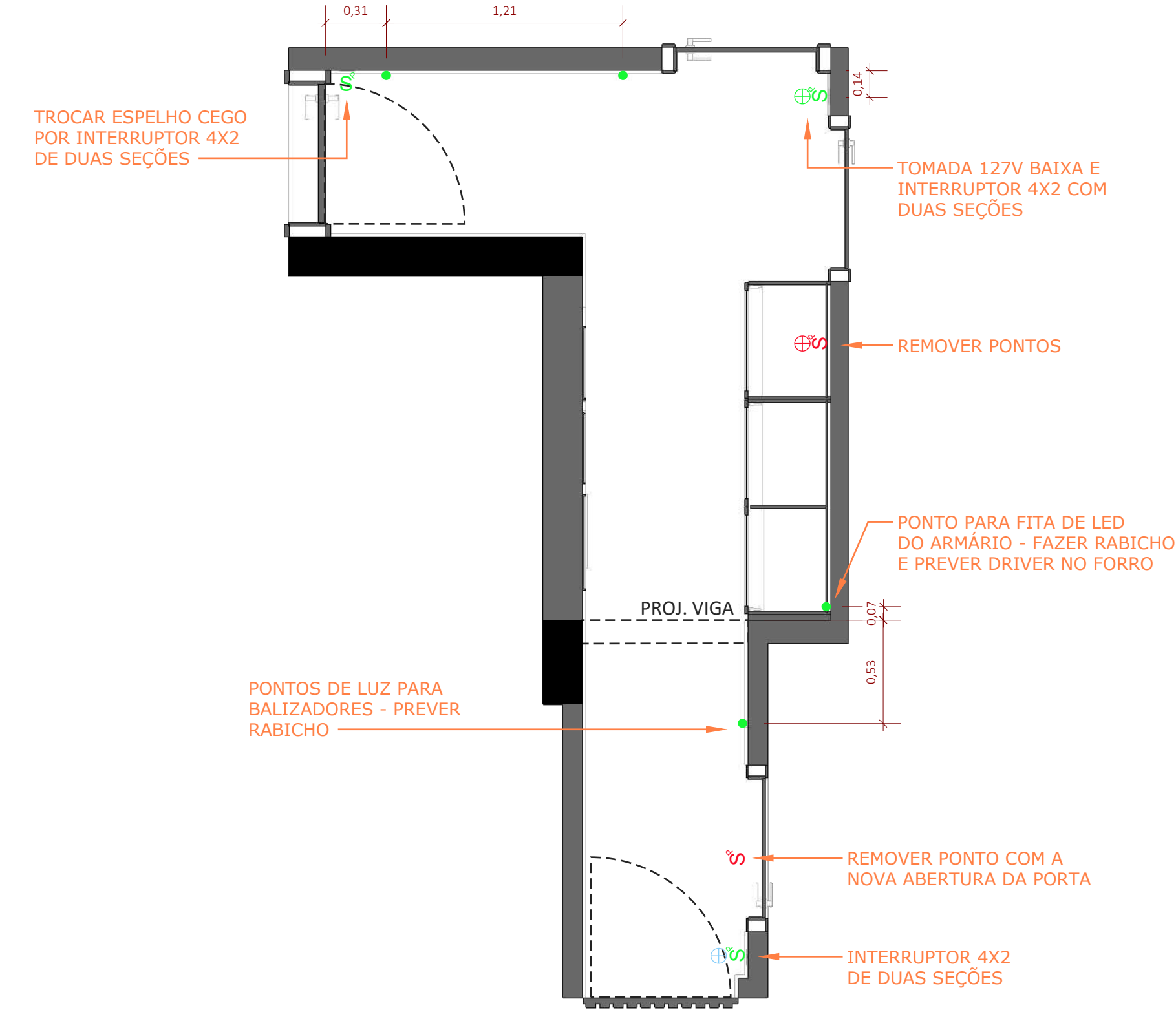

LEGENDA PLANTA PONTOS TÉCNICOS

| PONTOS TÉCNICOS |                                       |
|-----------------|---------------------------------------|
| ⌚               | INTERRUPTOR PARALELO                  |
| ⊕               | TOMADA BAIXA 127V                     |
| ●               | PONTO PARA FITAS DE LED/PONTO DE LUZ  |
|                 | PONTO TÉCNICO À REMOVER OU TRANSFERIR |
|                 | PONTO TÉCNICO À ADICIONAR             |
|                 | PONTO TÉCNICO À MANTER                |

**\*\*CONSIDERAR MODELO DA MARCA DICOMPEL PARA TODOS OS ESPELHOS DE TOMADA E INTERRUPTOR NA COR PRETA**

QUADRO DE AVISOS GERAIS

- CONFERIR MEDIDAS NO LOCAL
- CONFERIR MEDIDAS NO LOCAL ANTES DA INSTALAÇÃO DA MARCENARIA
- PROJETO SUGESTIVO DE MARCENARIA, SEGUIR PROJETO, MEDIDAS E MODULAÇÕES DO FORNECEDOR
- RESPONSABILIDADE DO FORNECEDOR MEDIR E AJUSTAR O PROJETO
- TOMADAS DA COZINHA, BANHEIROS E ÁREA DE SERVIÇO DEVEM SER 20A
- INSTALAR PENDENTES APÓS AS INSTALAÇÃO DE TODOS OS MÓVEIS E MARCENARIA, E CENTRALIZA-LOS AO MÓVEL
- CONFERIR METRAGEM DOS RODAPÉS
- SEGUIR PAGINAÇÃO DO FORNECEDOR
- CONFERIR QUANTITATIVO DE PEÇAS DOS REVESTIMENTOS
- PREVER DRIVE DO LED NO FORRO
- COLOCAR RODAPÉS APÓS MARCENARIA

PLANTA PONTOS TÉCNICOS  
ESCALA 1:25

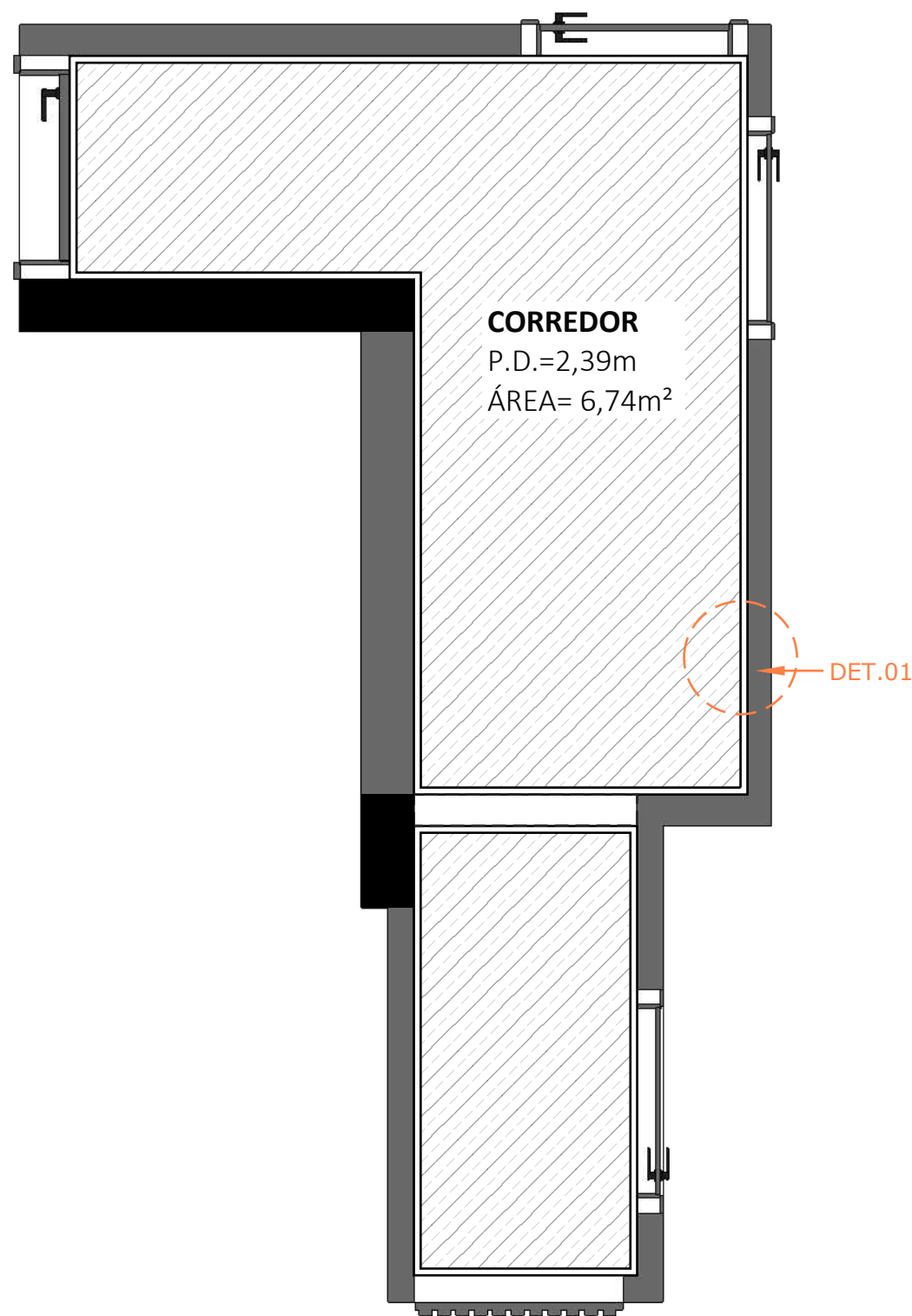

DET. 01 - GERAL  
TABICA DO GESSO  
Escala 1:10

#### LEGENDA PLANTA DE FORRO

| FORRO   |            |
|---------|------------|
| REPRES. | DESCRIÇÃO  |
|         | FORRO NOVO |

#### QUADRO DE AVISOS GERAIS

- CONFERIR MEDIDAS NO LOCAL
- CONFERIR MEDIDAS NO LOCAL ANTES DA INSTALAÇÃO DA MARCENARIA
- PROJETO SUGESTIVO DE MARCENARIA, SEGUIR PROJETO, MEDIDAS E MODULAÇÕES DO FORNECEDOR
- RESPONSABILIDADE DO FORNECEDOR MEDIR E AJUSTAR O PROJETO
- TOMADAS DA COZINHA, BANHEIROS E ÁREA DE SERVIÇO DEVEM SER 20A
- INSTALAR PENDENTES APÓS AS INSTALAÇÃO DE TODOS OS MÓVEIS E MARCENARIA, E CENTRALIZA-LOS AO MÓVEL
- CONFERIR METRAGEM DOS RODAPÉS
- SEGUIR PAGINAÇÃO DO FORNECEDOR
- CONFERIR QUANTITATIVO DE PEÇAS DOS REVESTIMENTOS
- PREVER DRIVE DO LED NO FORRO
- COLOCAR RODAPÉS APÓS MARCENARIA

**PLANTA FORRO**  
ESCALA 1:25

Giovanna  
GOGOSZ ARQ. &  
DESIGN

**Projeto:**  
Projeto Executivo  
**Cliente:**  
Clientes  
**Giovanna Gogosz Arquitetura**  
**CAU A143669-4**

**Ambiente / Assunto:**  
Planta Forro  
**Endereço:**  
Endereço  
**Data:**  
03/2022

**Atendimento:**  
Projetista

**Folha:**

**101**

**Escala:**  
1/25

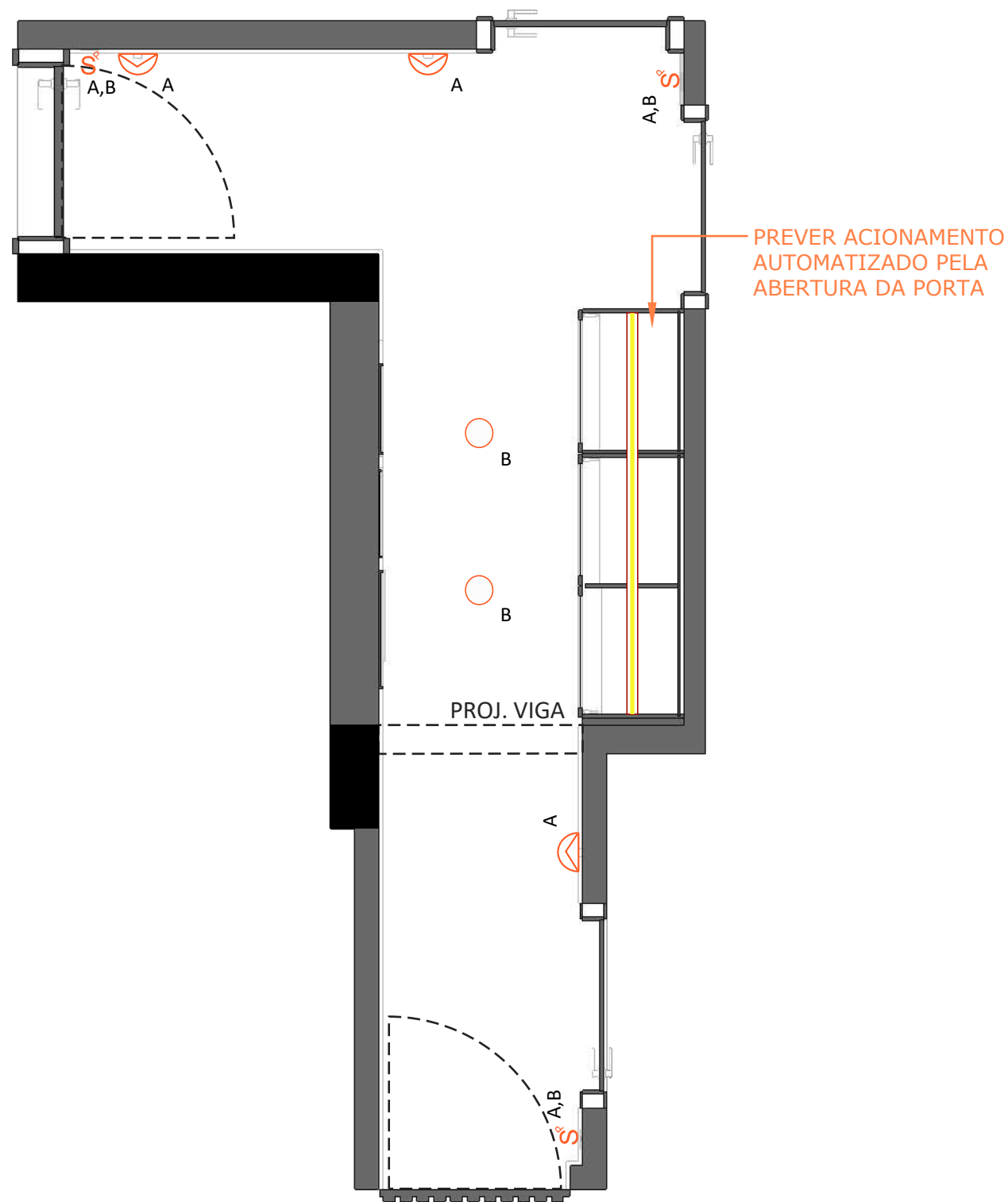

LEGENDA PLANTA ILUMINAÇÃO

|   |   |
|---|---|
| S | INTERRUPTOR PARALELO  |
| ○ | EMBUTIDO DICRÓICA MR16 EVO 6W - 36º - 450lm - 2700K - IRC: >95 - STELLA                               |
| ▬ | PERFIL DE LED DE EMBUTIR LINHA WOOD 2,8cm NA COR BRANCA - USINA DESIGN                                |
| — | FITA DE LED FRACA IP20 12V EVO 5,5W/m - 480lm - 2700K - IRC: >97 - STELLA Ref. STH20800/27-12VCC-IP20 |

LEGENDA PLANTA ILUMINAÇÃO - DECORATIVOS

|   |   |
|---|---|
| ◡ | BALIZADOR WALL MICRO FACHO ABERTO NA COR PRETA - 100lm - 2700K - STELLA |
|---|---|

**\*\*CONSIDERAR MODELO SQUARE RECUADO DIRECIONÁVEL COMPATÍVEL PARA TODOS EMBUTIDOS - MARCAS STELLA OU SAVE ENERGY**

QUADRO DE AVISOS GERAIS

- CONFERIR MEDIDAS NO LOCAL
- CONFERIR MEDIDAS NO LOCAL ANTES DA INSTALAÇÃO DA MARCENARIA
- PROJETO SUGESTIVO DE MARCENARIA, SEGUIR PROJETO, MEDIDAS E MODULAÇÕES DO FORNECEDOR
- RESPONSABILIDADE DO FORNECEDOR MEDIR E AJUSTAR O PROJETO
- TOMADAS DA COZINHA, BANHEIROS E ÁREA DE SERVIÇO DEVEM SER 20A
- INSTALAR PENDENTES APÓS AS INSTALAÇÃO DE TODOS OS MÓVEIS E MARCENARIA, E CENTRALIZA-LOS AO MÓVEL
- CONFERIR METRAGEM DOS RODAPÉS
- SEGUIR PAGINAÇÃO DO FORNECEDOR
- CONFERIR QUANTITATIVO DE PEÇAS DOS REVESTIMENTOS
- PREVER DRIVE DO LED NO FORRO
- COLOCAR RODAPÉS APÓS MARCENARIA

PLANTA ILUMINAÇÃO

ESCALA 1:25

Giovanna  
GOGOSZ ARQ. &  
DESIGN

Projeto:

Projeto Executivo

Cliente:

Clientes

Giovanna Gogosz Arquitetura  
CAU A143669-4

Ambiente / Assunto:

Planta Iluminação

Endereço:

Endereço

Data:

03/2022

Atendimento:

Projetista

Folha:

102

Escala:

1/25



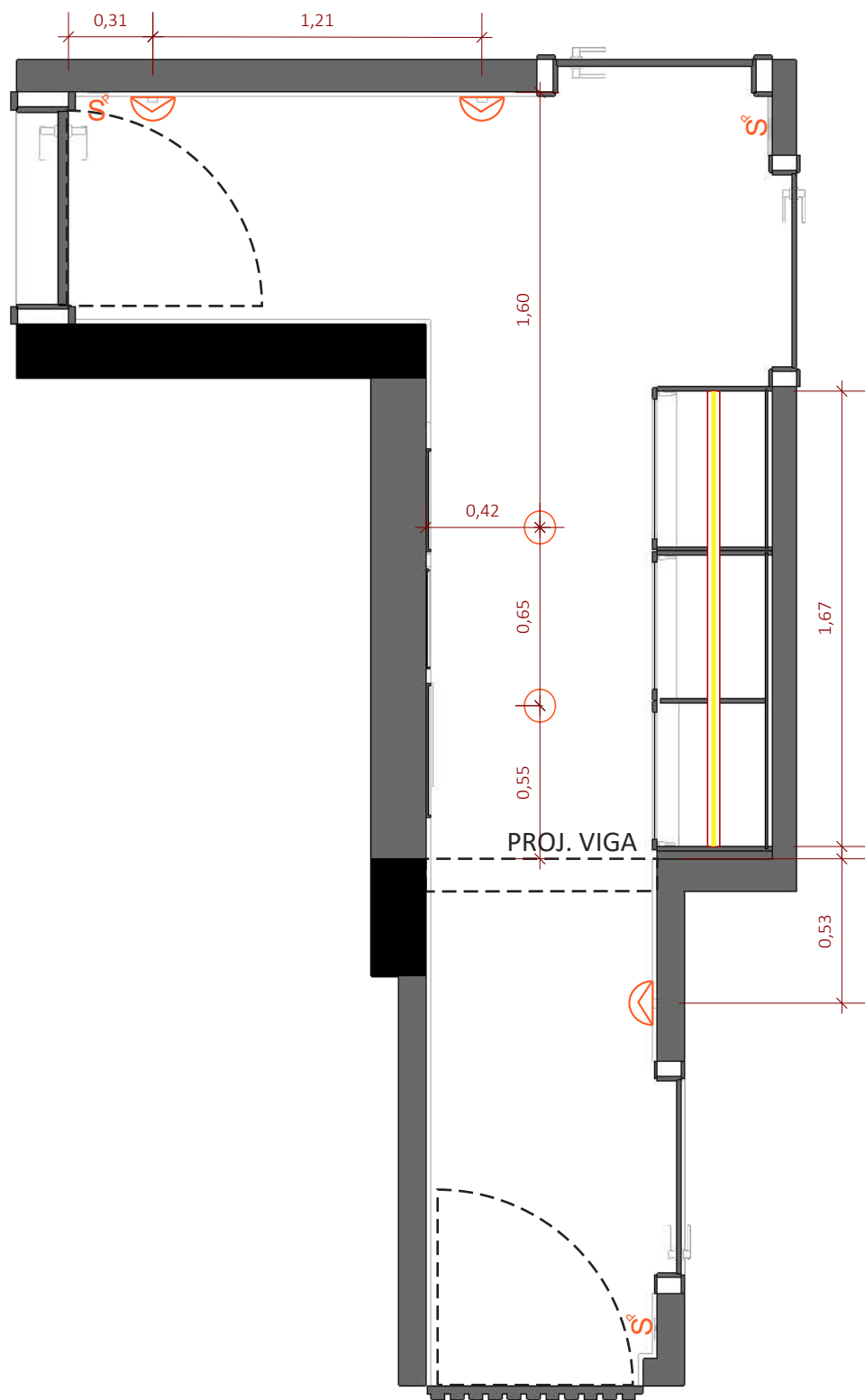

LEGENDA PLANTA ILUMINAÇÃO QNT.

|                |   |          |
|----------------|---|----------|
| S <sup>o</sup> | INTERRUPTOR PARALELO  | -        |
| ○              | EMBUTIDO DICRÓICA MR16 EVO 6W - 36º - 450lm - 2700K - IRC: >95 - STELLA                               | 02UN.    |
| ▬              | PERFIL DE LED DE EMBUTIR LINHA WOOD 2,8cm NA COR BRANCA - USINA DESIGN                                | VER DET. |
| —              | FITA DE LED FRACA IP20 12V EVO 5,5W/m - 480lm - 2700K - IRC: >97 - STELLA Ref. STH20800/27-12VCC-IP20 | 5,95M    |

LEGENDA PLANTA ILUMINAÇÃO - DECORATIVOS QNT.

|   |   |       |
|---|---|-------|
| ◡ | BALIZADOR WALL MICRO FACHO ABERTO NA COR PRETA - 100lm - 2700K - STELLA | 03UN. |
|---|---|-------|

**\*\*CONSIDERAR MODELO SQUARE RECUADO DIRECIONÁVEL COMPATÍVEL PARA TODOS EMBUTIDOS - MARCAS STELLA OU SAVE ENERGY**

QUADRO DE AVISOS GERAIS

- CONFERIR MEDIDAS NO LOCAL
- CONFERIR MEDIDAS NO LOCAL ANTES DA INSTALAÇÃO DA MARCENARIA
- PROJETO SUGESTIVO DE MARCENARIA, SEGUIR PROJETO, MEDIDAS E MODULAÇÕES DO FORNECEDOR
- RESPONSABILIDADE DO FORNECEDOR MEDIR E AJUSTAR O PROJETO
- TOMADAS DA COZINHA, BANHEIROS E ÁREA DE SERVIÇO DEVEM SER 20A
- INSTALAR PENDENTES APÓS AS INSTALAÇÃO DE TODOS OS MÓVEIS E MARCENARIA, E CENTRALIZA-LOS AO MÓVEL
- CONFERIR METRAGEM DOS RODAPÉS
- SEGUIR PAGINAÇÃO DO FORNECEDOR
- CONFERIR QUANTITATIVO DE PEÇAS DOS REVESTIMENTOS
- PREVER DRIVE DO LED NO FORRO
- COLOCAR RODAPÉS APÓS MARCENARIA

PLANTA ILUMINAÇÃO COTAS  
ESCALA 1:25

\*\*SEGUIR PAGINAÇÃO DO PISO DO SOCIAL

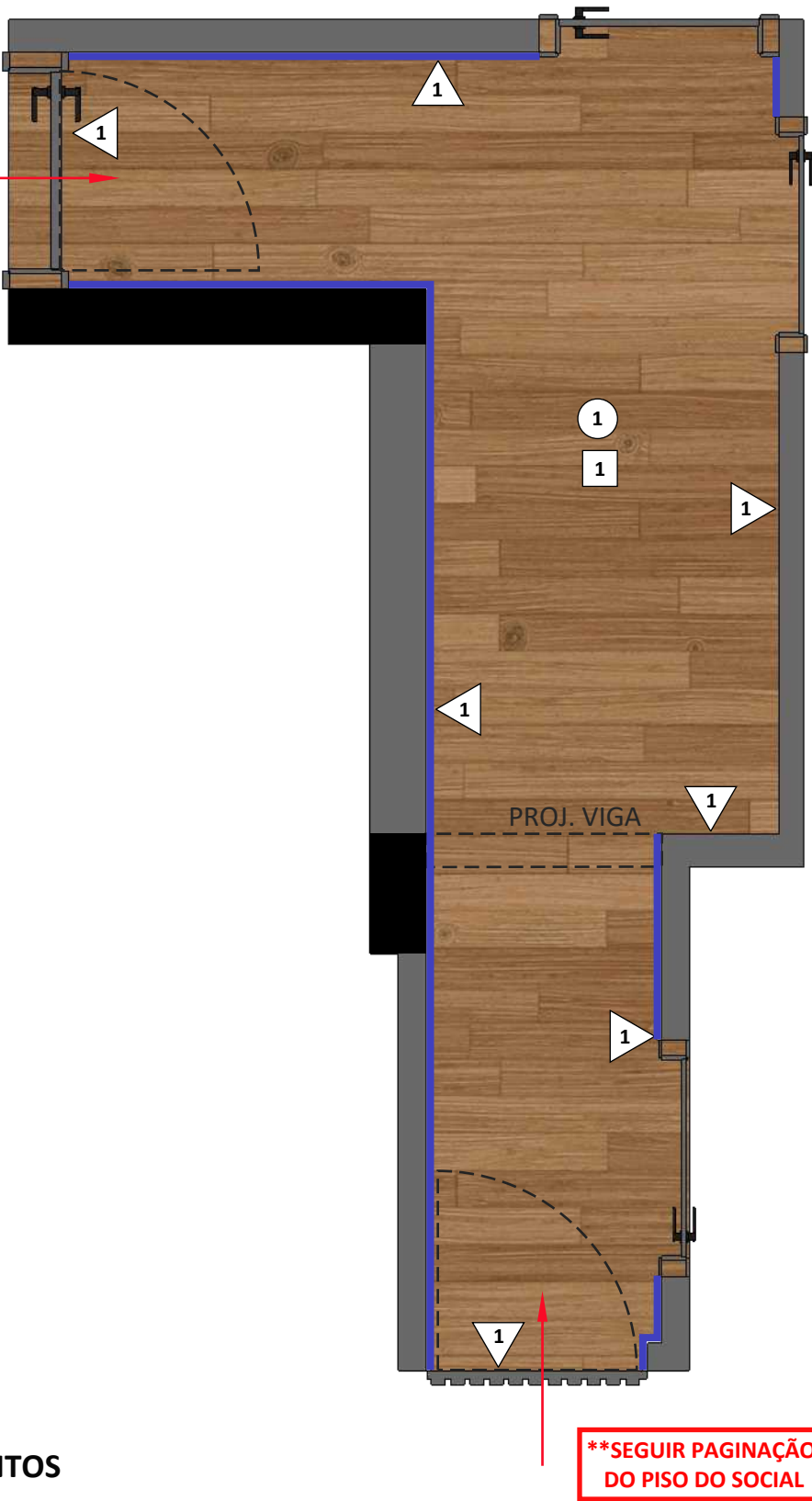

\*\*SEGUIR PAGINAÇÃO DO PISO DO SOCIAL

PLANTA PISOS E ACABAMENTOS  
ESCALA 1:xx

LEGENDA PLANTA ACABAMENTOS

| ACABAMENTOS |   |                 |             |
|-------------|---|-----------------|-------------|
| PISO        | DESCRIÇÃO                               | METRAGEM        | Nº DE PEÇAS |
|             | INÍCIO DE PAGINAÇÃO                     |                 |             |
| 1           | PISO DE MADEIRA EM CARVALHO AMERICANO   | 6,74m²          | -           |
| PAREDE      | DESCRIÇÃO                               | METRAGEM        | Nº DE PEÇAS |
| 1           | PINTURA EM TINTA PAPEL-PICADO - SUVINIL | -               | -           |
| RODAPÉ      | DESCRIÇÃO                               | METRAGEM LINEAR |             |
|             | RODAPÉ BRANCO 15cm - SANTA LUZIA        | 8,25m           |             |
| FORRO       | DESCRIÇÃO                               |                 |             |
| 1           | PINTURA EM TINTA BRANCA                 |                 |             |

QUADRO DE AVISOS GERAIS

- CONFERIR MEDIDAS NO LOCAL
- CONFERIR MEDIDAS NO LOCAL ANTES DA INSTALAÇÃO DA MARCENARIA
- PROJETO SUGESTIVO DE MARCENARIA, SEGUIR PROJETO, MEDIDAS E MODULAÇÕES DO FORNECEDOR
- RESPONSABILIDADE DO FORNECEDOR MEDIR E AJUSTAR O PROJETO
- TOMADAS DA COZINHA, BANHEIROS E ÁREA DE SERVIÇO DEVEM SER 20A
- INSTALAR PENDENTES APÓS AS INSTALAÇÃO DE TODOS OS MÓVEIS E MARCENARIA, E CENTRALIZA-LOS AO MÓVE
- CONFERIR METRAGEM DOS RODAPÉS
- SEGUIR PAGINAÇÃO DO FORNECEDOR
- CONFERIR QUANTITATIVO DE PEÇAS DOS REVESTIMENTOS
- PREVER DRIVE DO LED NO FORRO
- COLOCAR RODAPÉS APÓS MARCENARIA

\*\*FAZER TESTE DAS TINTAS ANTES DE COMPRAR

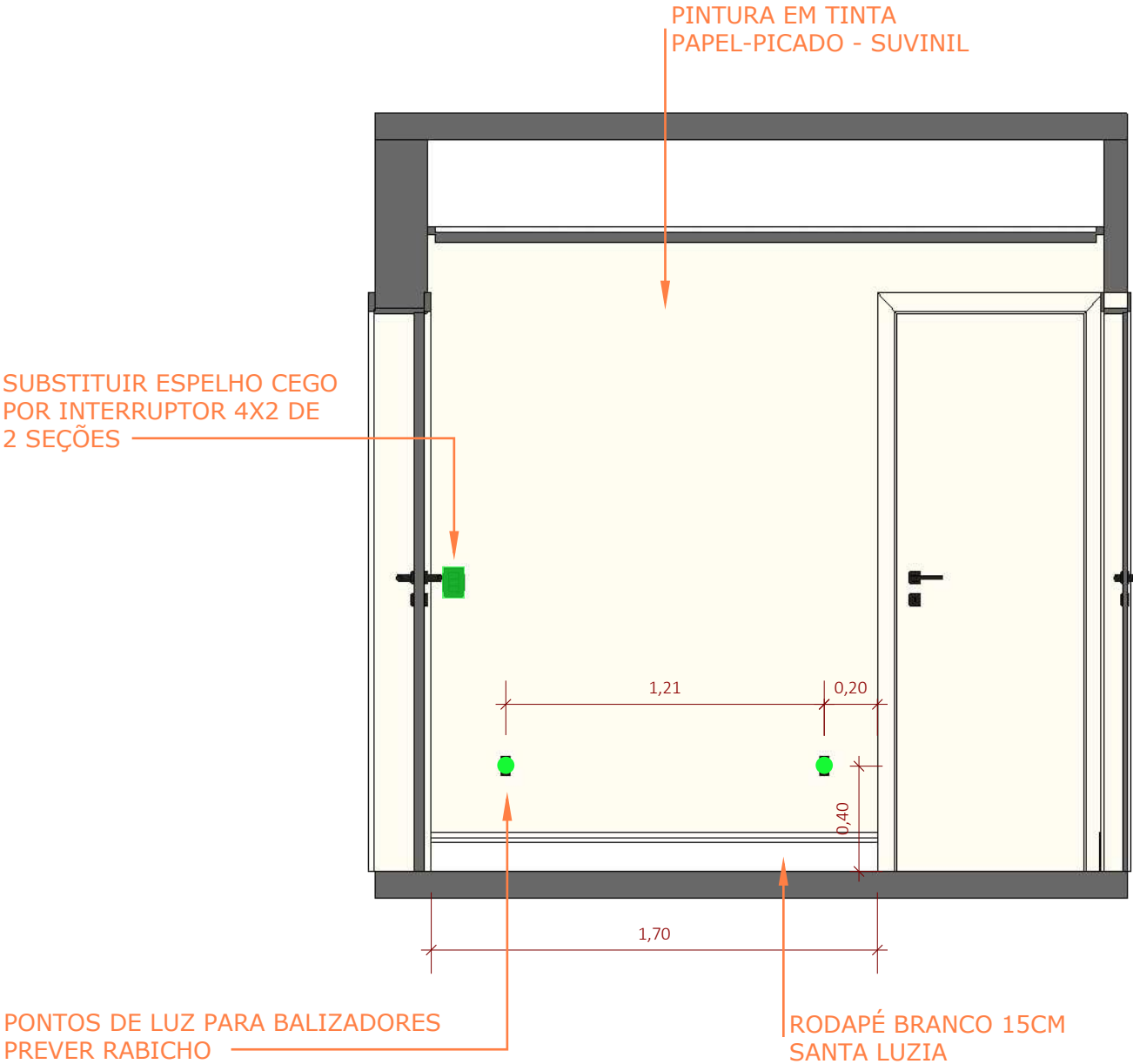

**CORREDOR**  
**VISTA A - GERAL**  
ESCALA 1:20

**QUADRO DE AVISOS GERAIS**

- CONFERIR MEDIDAS NO LOCAL
- CONFERIR MEDIDAS NO LOCAL ANTES DA INSTALAÇÃO DA MARCENARIA
- PROJETO SUGESTIVO DE MARCENARIA, SEGUIR PROJETO, MEDIDAS E MODULAÇÕES DO FORNECEDOR
- RESPONSABILIDADE DO FORNECEDOR MEDIR E AJUSTAR O PROJETO
- TOMADAS DA COZINHA, BANHEIROS E ÁREA DE SERVIÇO DEVEM SER 20A
- INSTALAR PENDENTES APÓS AS INSTALAÇÃO DE TODOS OS MÓVEIS E MARCENARIA, E CENTRALIZA-LOS AO MÓVEL
- CONFERIR METRAGEM DOS RODAPÉS
- SEGUIR PAGINAÇÃO DO FORNECEDOR
- CONFERIR QUANTITATIVO DE PEÇAS DOS REVESTIMENTOS
- PREVER DRIVE DO LED NO FORRO
- COLOCAR RODAPÉS APÓS MARCENARIA

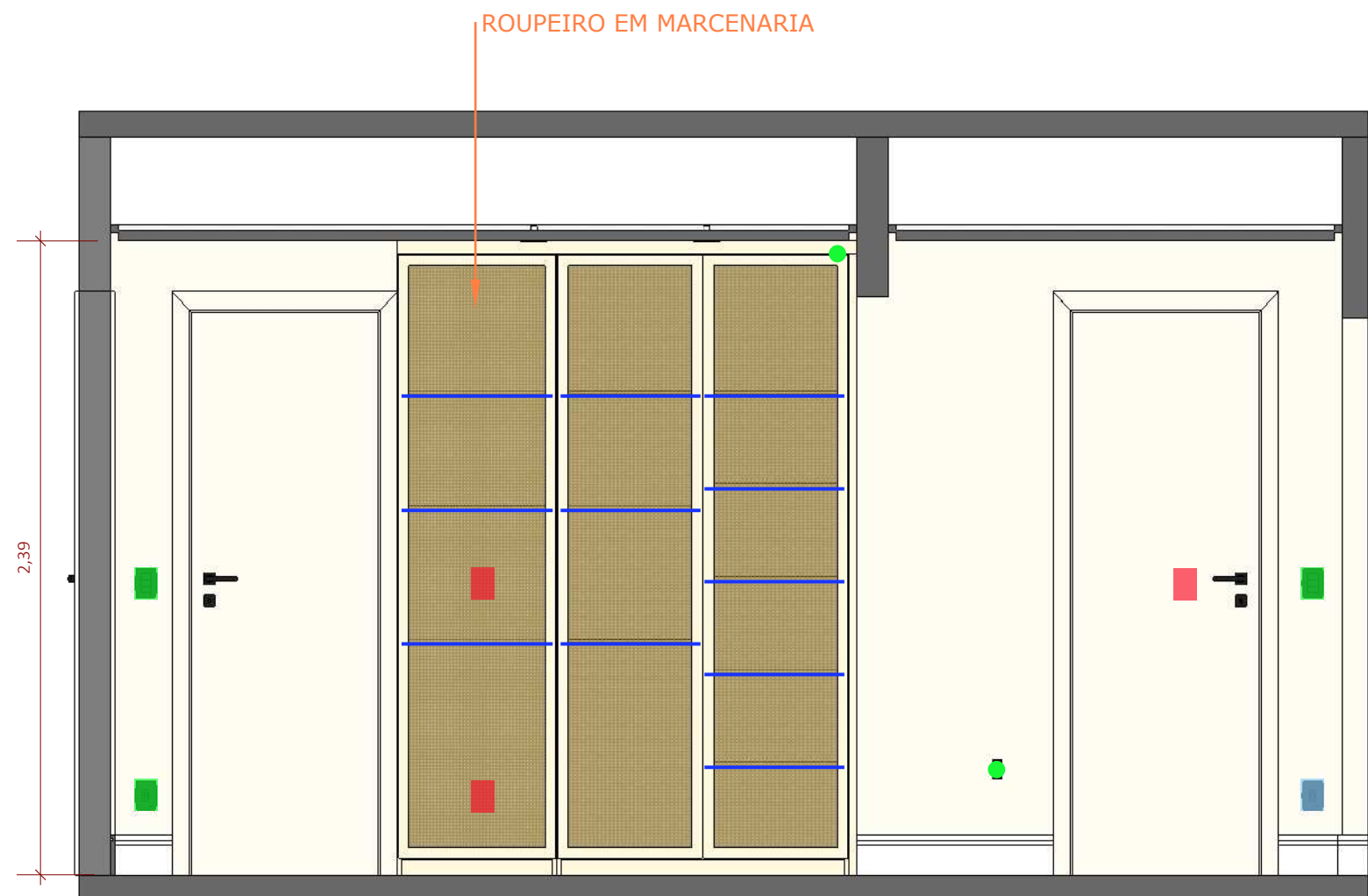

**\*\*PERFIL DE LED IP20 EMBUTIDA NA MARCENARIA  
6W - 2700K - 550lm**

#### QUADRO DE AVISOS GERAIS

- CONFERIR MEDIDAS NO LOCAL
- CONFERIR MEDIDAS NO LOCAL ANTES DA INSTALAÇÃO DA MARCENARIA
- PROJETO SUGESTIVO DE MARCENARIA, SEGUIR PROJETO, MEDIDAS E MODULAÇÕES DO FORNECEDOR
- RESPONSABILIDADE DO FORNECEDOR MEDIR E AJUSTAR O PROJETO
- TOMADAS DA COZINHA, BANHEIROS E ÁREA DE SERVIÇO DEVEM SER 20A
- INSTALAR PENDENTES APÓS AS INSTALAÇÃO DE TODOS OS MÓVEIS E MARCENARIA, E CENTRALIZA-LOS AO MÓVEL
- CONFERIR METRAGEM DOS RODAPÉS
- SEGUIR PAGINAÇÃO DO FORNECEDOR
- CONFERIR QUANTITATIVO DE PEÇAS DOS REVESTIMENTOS
- PREVER DRIVE DO LED NO FORRO
- COLOCAR RODAPÉS APÓS MARCENARIA

**CORREDOR**  
**VISTA B - GERAL**  
ESCALA 1:20

**Giovanna**  
**GOGOSZ** ARQ. & DESIGN

**Projeto:**  
Projeto Executivo  
**Cliente:**  
Clientes  
**Giovanna Gogosz Arquitetura**  
**CAU A143669-4**

**Ambiente / Assunto:**  
Detalhamento  
**Endereço:**  
Endereço  
**Data:**  
03/2022

**Atendimento:**  
Projetista

**Folha:**

**106**

**Escala:**  
1/20



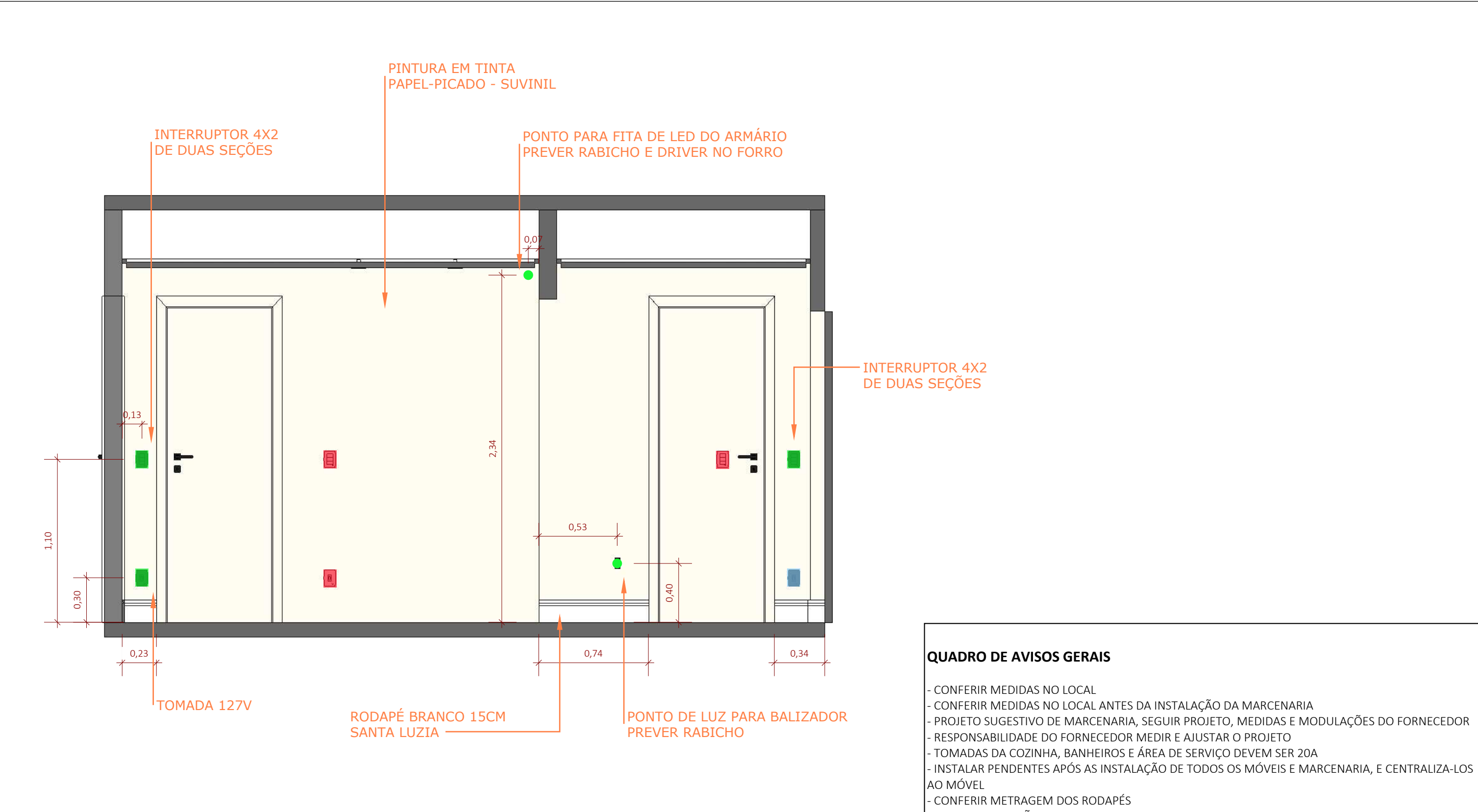

**CORREDOR**  
**VISTA B - PONTOS TÉCNICOS / REVESTIMENTOS**  
ESCALA 1:20

**QUADRO DE AVISOS GERAIS**

- CONFERIR MEDIDAS NO LOCAL
- CONFERIR MEDIDAS NO LOCAL ANTES DA INSTALAÇÃO DA MARCENARIA
- PROJETO SUGESTIVO DE MARCENARIA, SEGUIR PROJETO, MEDIDAS E MODULAÇÕES DO FORNECEDOR
- RESPONSABILIDADE DO FORNECEDOR MEDIR E AJUSTAR O PROJETO
- TOMADAS DA COZINHA, BANHEIROS E ÁREA DE SERVIÇO DEVEM SER 20A
- INSTALAR PENDENTES APÓS AS INSTALAÇÃO DE TODOS OS MÓVEIS E MARCENARIA, E CENTRALIZA-LOS AO MÓVEL
- CONFERIR METRAGEM DOS RODAPÉS
- SEGUIR PAGINAÇÃO DO FORNECEDOR
- CONFERIR QUANTITATIVO DE PEÇAS DOS REVESTIMENTOS
- PREVER DRIVE DO LED NO FORRO
- COLOCAR RODAPÉS APÓS MARCENARIA

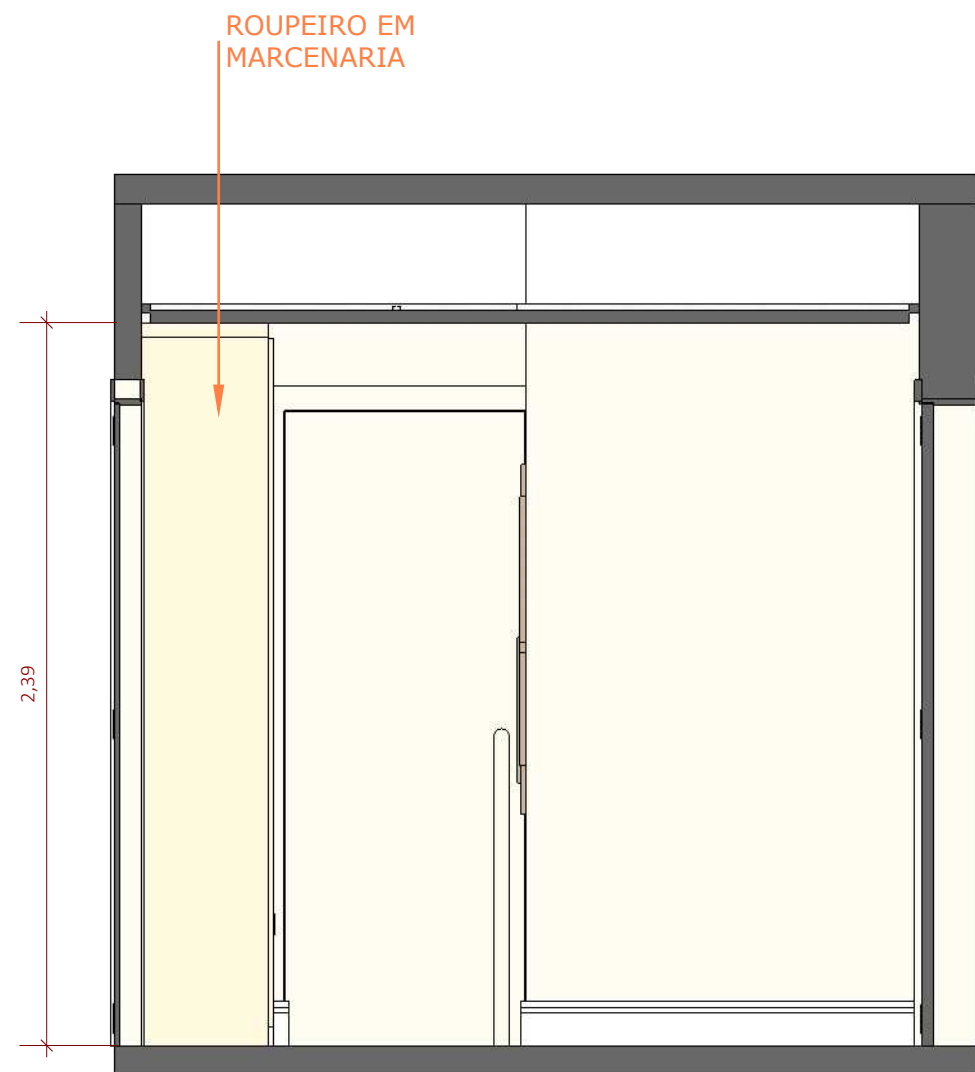

**CORREDOR**  
**VISTA C - GERAL**  
ESCALA 1:20

#### QUADRO DE AVISOS GERAIS

- CONFERIR MEDIDAS NO LOCAL
- CONFERIR MEDIDAS NO LOCAL ANTES DA INSTALAÇÃO DA MARCENARIA
- PROJETO SUGESTIVO DE MARCENARIA, SEGUIR PROJETO, MEDIDAS E MODULAÇÕES DO FORNECEDOR
- RESPONSABILIDADE DO FORNECEDOR MEDIR E AJUSTAR O PROJETO
- TOMADAS DA COZINHA, BANHEIROS E ÁREA DE SERVIÇO DEVEM SER 20A
- INSTALAR PENDENTES APÓS AS INSTALAÇÃO DE TODOS OS MÓVEIS E MARCENARIA, E CENTRALIZA-LOS AO MÓVEL
- CONFERIR METRAGEM DOS RODAPÉS
- SEGUIR PAGINAÇÃO DO FORNECEDOR
- CONFERIR QUANTITATIVO DE PEÇAS DOS REVESTIMENTOS
- PREVER DRIVE DO LED NO FORRO
- COLOCAR RODAPÉS APÓS MARCENARIA

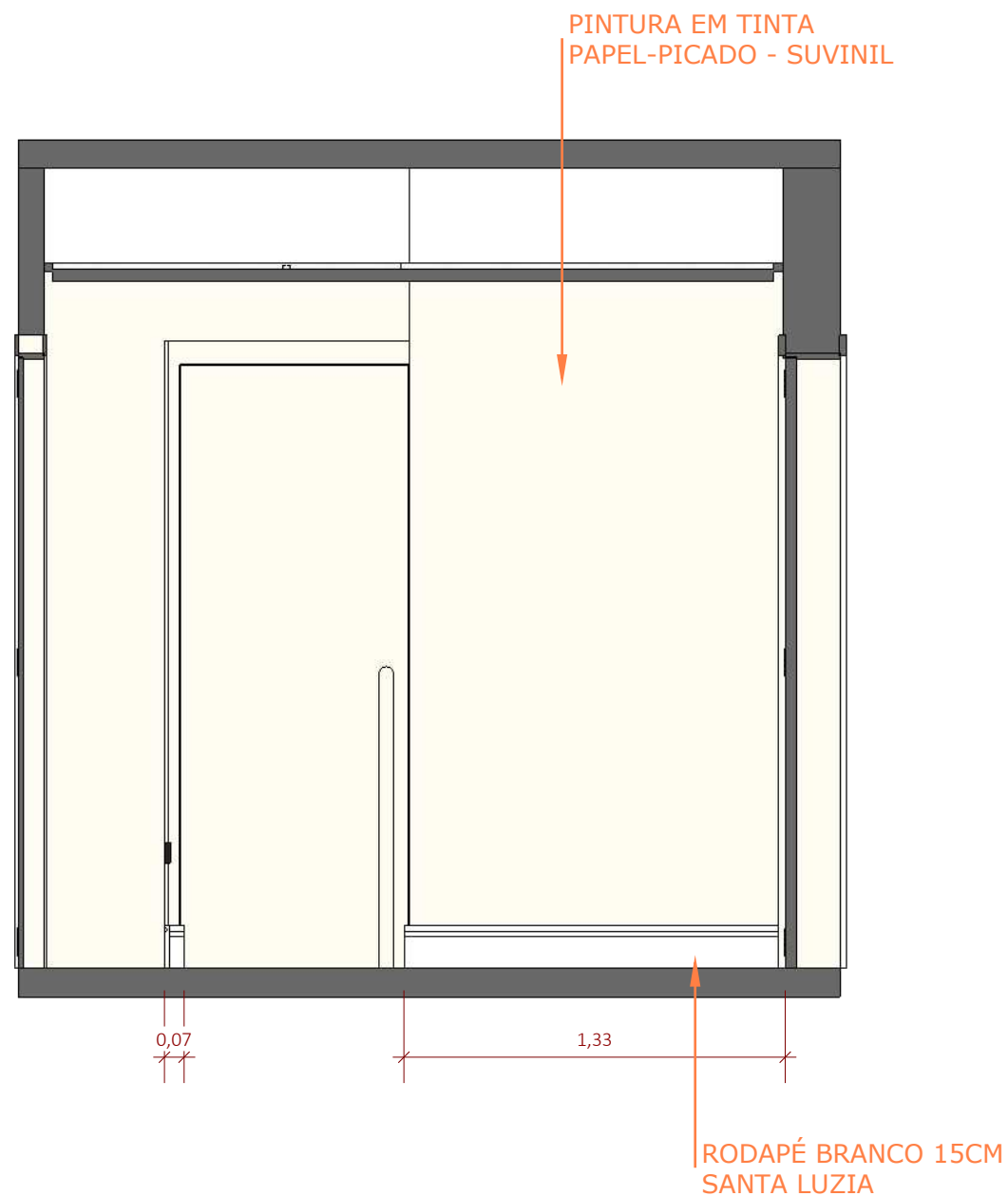

**CORREDOR**  
**VISTA C - PONTOS TÉCNICOS / REVESTIMENTOS**  
ESCALA 1:20

#### QUADRO DE AVISOS GERAIS

- CONFERIR MEDIDAS NO LOCAL
- CONFERIR MEDIDAS NO LOCAL ANTES DA INSTALAÇÃO DA MARCENARIA
- PROJETO SUGESTIVO DE MARCENARIA, SEGUIR PROJETO, MEDIDAS E MODULAÇÕES DO FORNECEDOR
- RESPONSABILIDADE DO FORNECEDOR MEDIR E AJUSTAR O PROJETO
- TOMADAS DA COZINHA, BANHEIROS E ÁREA DE SERVIÇO DEVEM SER 20A
- INSTALAR PENDENTES APÓS AS INSTALAÇÃO DE TODOS OS MÓVEIS E MARCENARIA, E CENTRALIZA-LOS AO MÓVEL
- CONFERIR METRAGEM DOS RODAPÉS
- SEGUIR PAGINAÇÃO DO FORNECEDOR
- CONFERIR QUANTITATIVO DE PEÇAS DOS REVESTIMENTOS
- PREVER DRIVE DO LED NO FORRO
- COLOCAR RODAPÉS APÓS MARCENARIA

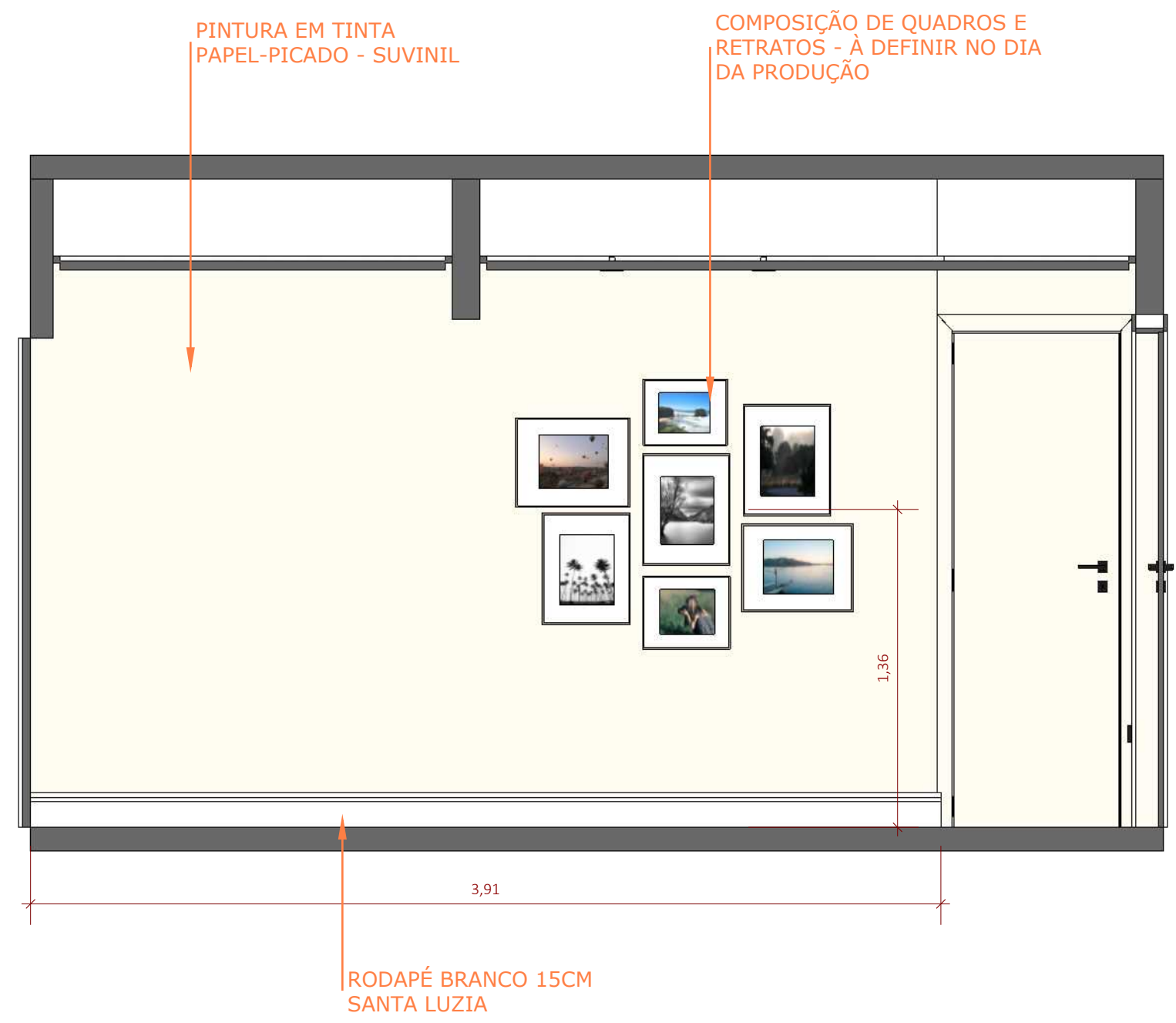

**CORREDOR**  
**VISTA D - GERAL**  
ESCALA 1:20

**QUADRO DE AVISOS GERAIS**

- CONFERIR MEDIDAS NO LOCAL
- CONFERIR MEDIDAS NO LOCAL ANTES DA INSTALAÇÃO DA MARCENARIA
- PROJETO SUGESTIVO DE MARCENARIA, SEGUIR PROJETO, MEDIDAS E MODULAÇÕES DO FORNECEDOR
- RESPONSABILIDADE DO FORNECEDOR MEDIR E AJUSTAR O PROJETO
- TOMADAS DA COZINHA, BANHEIROS E ÁREA DE SERVIÇO DEVEM SER 20A
- INSTALAR PENDENTES APÓS AS INSTALAÇÃO DE TODOS OS MÓVEIS E MARCENARIA, E CENTRALIZA-LOS AO MÓVEL
- CONFERIR METRAGEM DOS RODAPÉS
- SEGUIR PAGINAÇÃO DO FORNECEDOR
- CONFERIR QUANTITATIVO DE PEÇAS DOS REVESTIMENTOS
- PREVER DRIVE DO LED NO FORRO
- COLOCAR RODAPÉS APÓS MARCENARIA

|   |  |  |  |                                   |                          |                        |
|---|--|--|--|-----------------------------------|--------------------------|------------------------|
| <div>Giovanna<br/>GOGOSZ</div> <div>ARQ. &amp;<br/>DESIGN</div> | <b>Projeto:</b><br>Projeto Executivo                       |  | <b>Ambiente / Assunto:</b><br>Detalhamento |                                   | <b>Folha:</b><br><br>110 |                        |
|   | <b>Cliente:</b><br>Clientes                                |  | <b>Endereço:</b><br>Endereço               |                                   |                          |                        |
|   | <b>Giovanna Gogosz Arquitetura</b><br><b>CAU A143669-4</b> |  | <b>Data:</b><br>03/2022                    | <b>Atendimento:</b><br>Projetista |                          | <b>Escala:</b><br>1/20 |
|   |  |  |  |                                   |                          |                        |







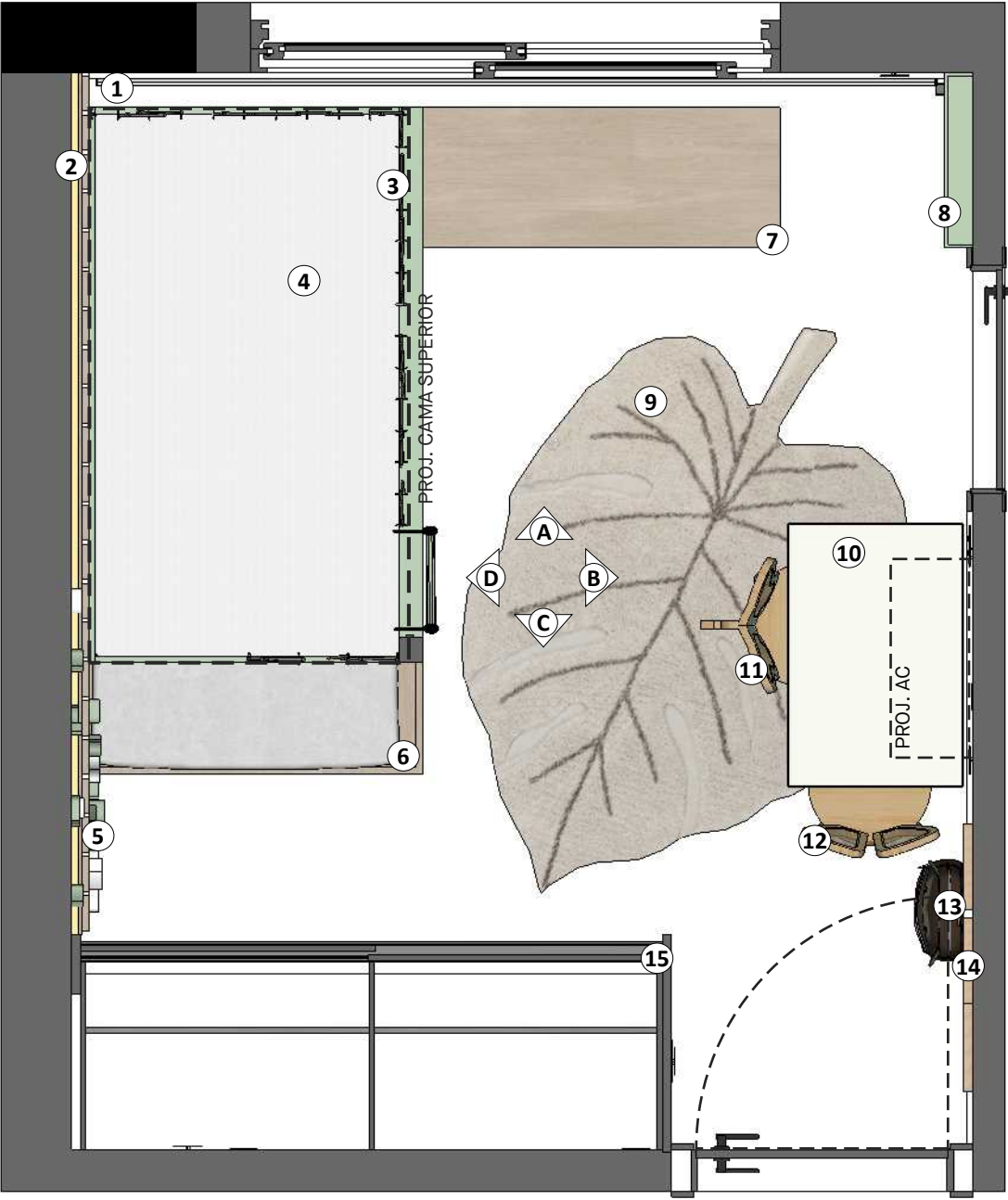

PLANTA LAYOUT  
ESCALA 1:20

Giovanna  
GOGOSZ

ARQ. &  
DESIGN

|          |  |
|----------|--|
| Projeto: | Projeto Executivo                            |
| Cliente: | Clientes                                     |
|          | Giovanna Gogosz Arquitetura<br>CAU A143669-4 |

|                     |              |
|---------------------|--------------|
| Ambiente / Assunto: |              |
| Planta Layout       |              |
| Endereço:           |              |
| Endereço            |              |
| Data:               | Projetaista: |
| 03/2022             | Projetaista  |

Folha:

112

Escala:

1/20

LEGENDA PLANTA LAYOUT

ITENS

- 1
- PERSIANA ROLÔ DE LINHO BRANCO - 244x270cm (LXA)
- 2
- PAINEL DE LAMBRI EM MARCENARIA - VER DET.
- 3
- CAMA SUPERIOR EM MARCENARIA - VER DET.
- 4
- FUTTON DA Cama Superior - VER DET.
- 5
- PAINEL DE ESCALADA EM MARCENARIA - VER DET.
- 6
- CAMA INFERIOR EM MARCENARIA - VER DET.
- 7
- CONJ: BAÚS E BANCADA EM MARCENARIA - VER DET.
- 8
- ESTANTE DE LIVROS EM MARCENARIA - VER DET.
- 9
- TAPETE LAVÁVEL MONSTERA NATURAL - LORENA CANALS - 180x100cm (LXC)
- 10
- MESA RETANGULAR SEM TAMPO DE ABRIR - KINDER DESIGN
- 11
- CADEIRA ELEFANTE FÓRMICA E PALHA NATURAL TAMANHO INFANTIL - KINDER DESIGN
- 12
- CADEIRA COELHO FÓRMICA E PALHA NATURAL TAMANHO INFANTIL - KINDER DESIGN
- 13
- CABIDEIRO LUNNE - CREMME
- 14
- CONJUNTO DE QUADROS INFANTIS TEMÁTICA JUNGLE - VER DETALHAMENTO
- 15
- ARMÁRIO EM MARCENARIA - VER DET.

QUADRO DE AVISOS GERAIS

- CONFERIR MEDIDAS NO LOCAL
- CONFERIR MEDIDAS NO LOCAL ANTES DA INSTALAÇÃO DA MARCENARIA
- PROJETO SUGESTIVO DE MARCENARIA, SEGUIR PROJETO, MEDIDAS E MODULAÇÕES DO FORNECEDOR
- RESPONSABILIDADE DO FORNECEDOR MEDIR E AJUSTAR O PROJETO
- TOMADAS DA COZINHA, BANHEIROS E ÁREA DE SERVIÇO DEVEM SER 20A
- INSTALAR PENDENTES APÓS AS INSTALAÇÃO DE TODOS OS MÓVEIS E MARCENARIA, E CENTRALIZA-LOS AO MÓVEL
- CONFERIR METRAGEM DOS RODAPÉS
- SEGUIR PAGINAÇÃO DO FORNECEDOR
- CONFERIR QUANTITATIVO DE PEÇAS DOS REVESTIMENTOS
- PREVER DRIVE DO LED NO FORRO
- COLOCAR RODAPÉS APÓS MARCENARIA

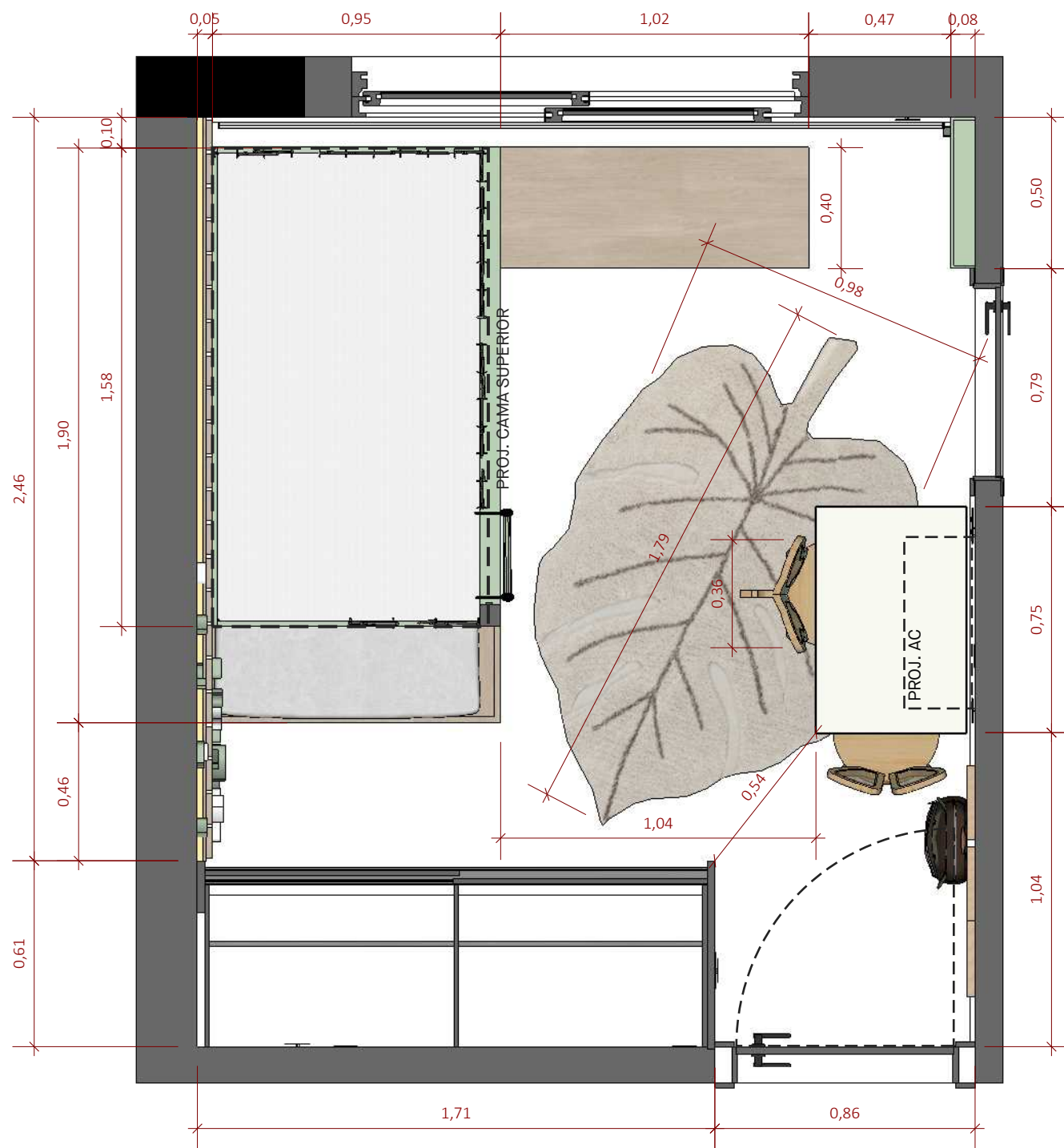

PLANTA LAYOUT COTAS  
ESCALA 1:20

QUADRO DE AVISOS GERAIS

- CONFERIR MEDIDAS NO LOCAL
- CONFERIR MEDIDAS NO LOCAL ANTES DA INSTALAÇÃO DA MARCENARIA
- PROJETO SUGESTIVO DE MARCENARIA, SEGUIR PROJETO, MEDIDAS E MODULAÇÕES DO FORNECEDOR
- RESPONSABILIDADE DO FORNECEDOR MEDIR E AJUSTAR O PROJETO
- TOMADAS DA COZINHA, BANHEIROS E ÁREA DE SERVIÇO DEVEM SER 20A
- INSTALAR PENDENTES APÓS AS INSTALAÇÃO DE TODOS OS MÓVEIS E MARCENARIA, E CENTRALIZA-LOS AO MÓVEL
- CONFERIR METRAGEM DOS RODAPÉS
- SEGUIR PAGINAÇÃO DO FORNECEDOR
- CONFERIR QUANTITATIVO DE PEÇAS DOS REVESTIMENTOS
- PREVER DRIVE DO LED NO FORRO
- COLOCAR RODAPÉS APÓS MARCENARIA



- CONFERIR MEDIDAS NO LOCAL
- CONFERIR MEDIDAS NO LOCAL ANTES DA INSTALAÇÃO DA MARCENARIA
- PROJETO SUGESTIVO DE MARCENARIA, SEGUIR PROJETO, MEDIDAS E MODULAÇÕES DO FORNECEDOR
- RESPONSABILIDADE DO FORNECEDOR MEDIR E AJUSTAR O PROJETO
- TOMADAS DA COZINHA, BANHEIROS E ÁREA DE SERVIÇO DEVEM SER 20A
- INSTALAR PENDENTES APÓS AS INSTALAÇÃO DE TODOS OS MÓVEIS E MARCENARIA, E CENTRALIZA-LOS AO MÓVEL
- CONFERIR METRAGEM DOS RODAPÉS
- SEGUIR PAGINAÇÃO DO FORNECEDOR
- CONFERIR QUANTITATIVO DE PEÇAS DOS REVESTIMENTOS
- PREVER DRIVE DO LED NO FORRO
- COLOCAR RODAPÉS APÓS MARCENARIA



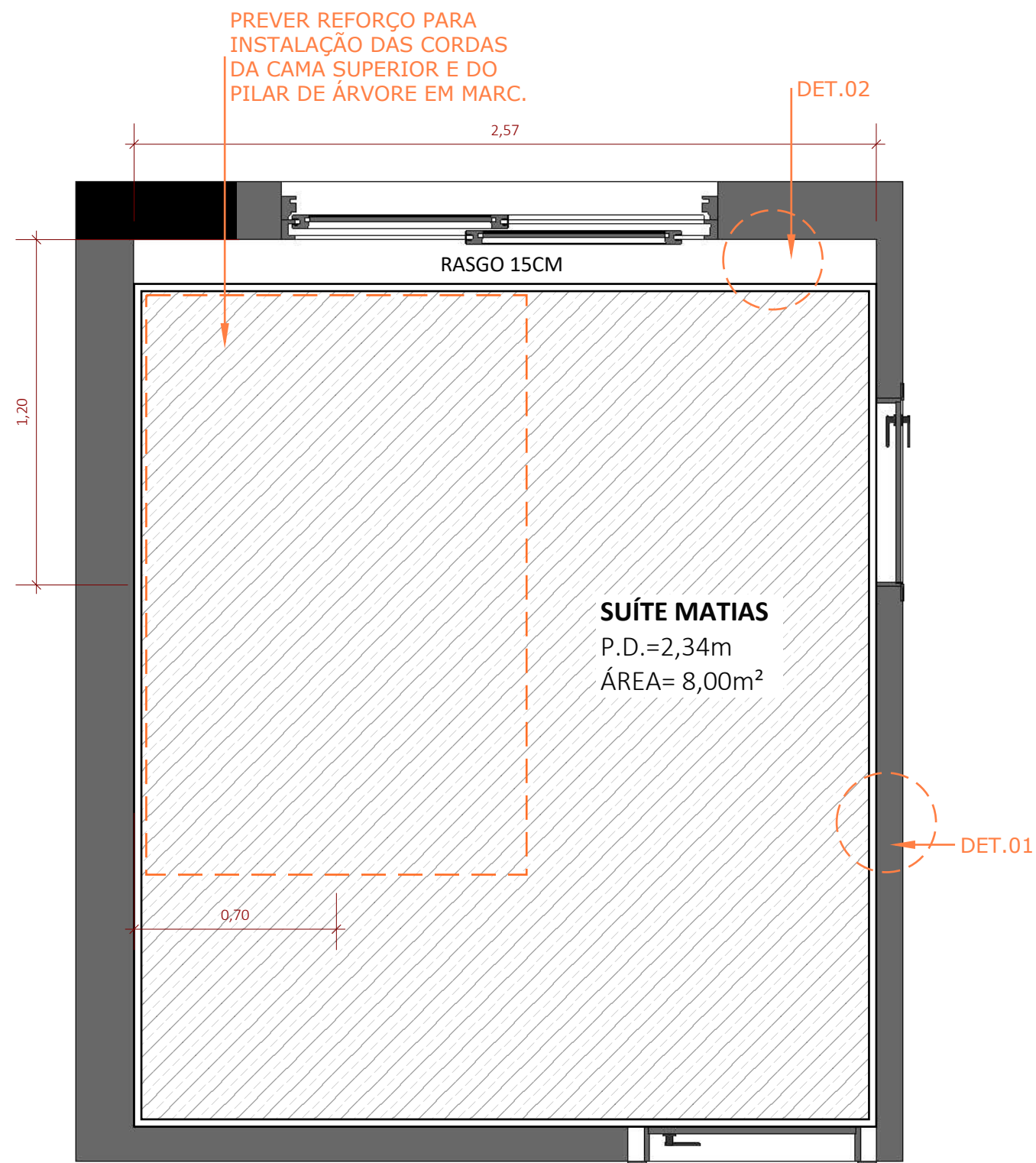

DET. 01 - GERAL  
TABICA DO GESSO  
Escala 1:10



DET. 02 - CORTINEIRO  
Escala 1:10

#### LEGENDA PLANTA DE FORRO

| FORRO   |                         |
|---------|-------------------------|
| REPRES. | DESCRIÇÃO               |
|         | FORRO NOVO              |
|         | PREVER REFORÇO NO FORRO |

**\*\*APÓS A INSTALAÇÃO DE PENDENTES, COIFA, BALANÇO, PRATELEIRA, PAINÉIS E OUTROS ITENS NO TETO, PODE HAVER A NECESSIDADE DE REALIZAR REPARO NO FORRO. PREVER ESSE REPARO NA FINALIZAÇÃO DA OBRA.**

#### QUADRO DE AVISOS GERAIS

- CONFERIR MEDIDAS NO LOCAL
- CONFERIR MEDIDAS NO LOCAL ANTES DA INSTALAÇÃO DA MARCENARIA
- PROJETO SUGESTIVO DE MARCENARIA, SEGUIR PROJETO, MEDIDAS E MODULAÇÕES DO FORNECEDOR
- RESPONSABILIDADE DO FORNECEDOR MEDIR E AJUSTAR O PROJETO
- TOMADAS DA COZINHA, BANHEIROS E ÁREA DE SERVIÇO DEVEM SER 20A
- INSTALAR PENDENTES APÓS AS INSTALAÇÃO DE TODOS OS MÓVEIS E MARCENARIA, E CENTRALIZA-LOS AO MÓVEL
- CONFERIR METRAGEM DOS RODAPÉS
- SEGUIR PAGINAÇÃO DO FORNECEDOR
- CONFERIR QUANTITATIVO DE PEÇAS DOS REVESTIMENTOS
- PREVER DRIVE DO LED NO FORRO
- COLOCAR RODAPÉS APÓS MARCENARIA

PLANTA FORRO  
ESCALA 1:20

Giovanna  
GOGOSZ ARQ. &  
DESIGN

Projeto:  
Projeto Executivo  
Cliente:  
Clientes  
Giovanna Gogosz Arquitetura  
CAU A143669-4

Ambiente / Assunto:

Planta Forro

Endereço:

Endereço

Data:

03/2022

Projetista:

Projetista

Folha:

115

Escala:

1/20

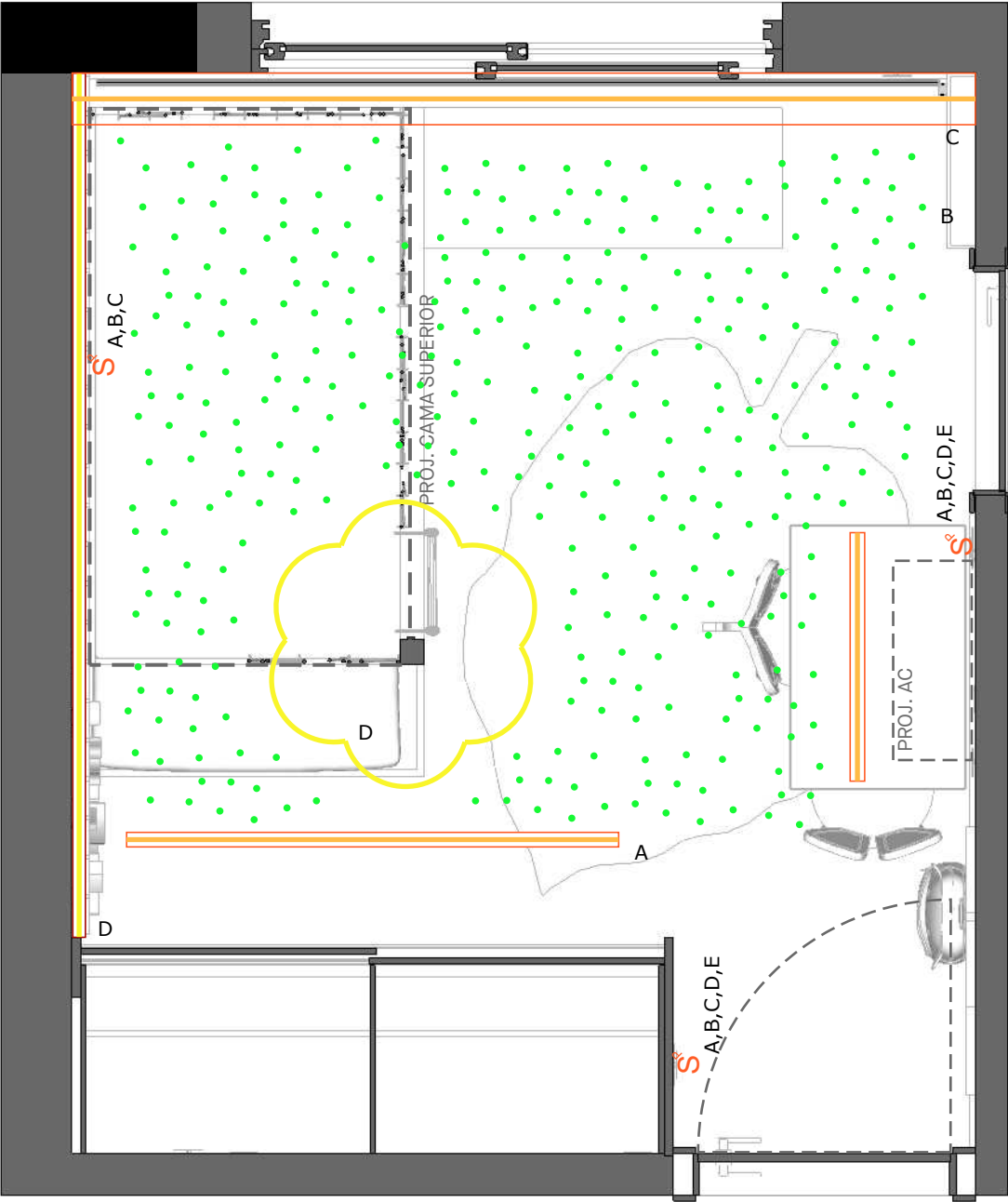

PLANTA ILUMINAÇÃO  
ESCALA 1:20

**\*\*CIRCUITO "E" DESTINADO AO CÉU ESTRELADO**

LEGENDA PLANTA ILUMINAÇÃO

|               |  |
|---------------|--|
| S             | INTERRUPTOR PARALELO   |
| [Orange line] | PERFIL DE LED DE EMBUTIR LINHA GARBO 3,5cm NA COR BRANCA - USINA DESIGN                                  |
| [Red line]    | PERFIL DE LED DE EMBUTIR LINHA WOOD 2,8cm NA COR BRANCA - USINA DESIGN                                   |
| [Yellow line] | FITA DE LED FRACA IP20 12V EVO 5,5W/m - 480lm - 2700K - IRC: >97 - STELLA Ref. STH20800/27-12VCC-IP20    |
| [Orange line] | FITA DE LED MÉDIA IP20 12V EVO 11,5W/m - 850lm - 2700K - IRC: >97 - STELLA - Ref. STH20810/27-12VCC-IP20 |

LEGENDA PLANTA ILUMINAÇÃO - DECORATIVOS

|              |                             |
|--------------|-----------------------------|
| [Green dots] | CÉU ESTRELADO - FIBRA ÓTICA |
|--------------|-----------------------------|

QUADRO DE AVISOS GERAIS

- CONFERIR MEDIDAS NO LOCAL
- CONFERIR MEDIDAS NO LOCAL ANTES DA INSTALAÇÃO DA MARCENARIA
- PROJETO SUGESTIVO DE MARCENARIA, SEGUIR PROJETO, MEDIDAS E MODULAÇÕES DO FORNECEDOR
- RESPONSABILIDADE DO FORNECEDOR MEDIR E AJUSTAR O PROJETO
- TOMADAS DA COZINHA, BANHEIROS E ÁREA DE SERVIÇO DEVEM SER 20A
- INSTALAR PENDENTES APÓS AS INSTALAÇÃO DE TODOS OS MÓVEIS E MARCENARIA, E CENTRALIZA-LOS AO MÓVEL
- CONFERIR METRAGEM DOS RODAPÉS
- SEGUIR PAGINAÇÃO DO FORNECEDOR
- CONFERIR QUANTITATIVO DE PEÇAS DOS REVESTIMENTOS
- PREVER DRIVE DO LED NO FORRO
- COLOCAR RODAPÉS APÓS MARCENARIA



PLANTA ILUMINAÇÃO COTAS  
ESCALA 1:20

| LEGENDA PLANTA ILUMINAÇÃO |  | QNT.           |
|---------------------------|--|----------------|
| S <sup>e</sup>            | INTERRUPTOR PARALELO   | -              |
|                           | PERFIL DE LED DE EMBUTIR LINHA GARBO 3,5cm NA COR BRANCA - USINA DESIGN                                  | 02UN.          |
|                           | PERFIL DE LED DE EMBUTIR LINHA WOOD 2,8cm NA COR BRANCA - USINA DESIGN                                   | 01UN.          |
|                           | FITA DE LED FRACA IP20 12V EVO 5,5W/m - 480lm - 2700K - IRC: >97 - STELLA Ref. STH20800/27-12VCC-IP20    | 2,56M<br>2,46M |
|                           | FITA DE LED MÉDIA IP20 12V EVO 11,5W/m - 850lm - 2700K - IRC: >97 - STELLA - Ref. STH20810/27-12VCC-IP20 | 2,57M<br>2,80M |

| LEGENDA PLANTA ILUMINAÇÃO - DECORATIVOS |                             | QNT.                             |
|---|-----------------------------|----------------------------------|
|   | CÉU ESTRELADO - FIBRA ÓTICA | 5,00M <sup>2</sup><br>400 pontos |

QUADRO DE AVISOS GERAIS

- CONFERIR MEDIDAS NO LOCAL
- CONFERIR MEDIDAS NO LOCAL ANTES DA INSTALAÇÃO DA MARCENARIA
- PROJETO SUGESTIVO DE MARCENARIA, SEGUIR PROJETO, MEDIDAS E MODULAÇÕES DO FORNECEDOR
- RESPONSABILIDADE DO FORNECEDOR MEDIR E AJUSTAR O PROJETO
- TOMADAS DA COZINHA, BANHEIROS E ÁREA DE SERVIÇO DEVEM SER 20A
- INSTALAR PENDENTES APÓS AS INSTALAÇÃO DE TODOS OS MÓVEIS E MARCENARIA, E CENTRALIZA-LOS AO MÓVEL
- CONFERIR METRAGEM DOS RODAPÉS
- SEGUIR PAGINAÇÃO DO FORNECEDOR
- CONFERIR QUANTITATIVO DE PEÇAS DOS REVESTIMENTOS
- PREVER DRIVE DO LED NO FORRO
- COLOCAR RODAPÉS APÓS MARCENARIA



**\*\*SEGUIR PAGINAÇÃO DO PISO DO CORREDOR**

LEGENDA PLANTA ACABAMENTOS

| ACABAMENTOS |  |                 |
|-------------|--|-----------------|
| PISO        | DESCRIÇÃO  | METRAGEM        |
|             | INÍCIO DE PAGINAÇÃO                              |                 |
| 1           | PISO DE MADEIRA EM CARVALHO AMERICANO            | 8,00m²          |
| PAREDE      | DESCRIÇÃO  | METRAGEM        |
| 1           | PINTURA EM TINTA BRANCA                          | -               |
| 2           | PAPEL DE PAREDE YG68294 - MUSE WALLPAPERS        | 10,53m²         |
| 3           | PAPEL DE PAREDE PAINEL MÁXI FLORESTA - UAUÁ BABY | 2,63m²          |
| RODAPÉ      | DESCRIÇÃO  | METRAGEM LINEAR |
|             | RODAPÉ BRANCO 15cm - SANTA LUZIA                 | 4,82m           |
| FORRO       | DESCRIÇÃO  |                 |
| 1           | PINTURA EM TINTA BRANCA                          |                 |

QUADRO DE AVISOS GERAIS

- CONFERIR MEDIDAS NO LOCAL
- CONFERIR MEDIDAS NO LOCAL ANTES DA INSTALAÇÃO DA MARCENARIA
- PROJETO SUGESTIVO DE MARCENARIA, SEGUIR PROJETO, MEDIDAS E MODULAÇÕES DO FORNECEDOR
- RESPONSABILIDADE DO FORNECEDOR MEDIR E AJUSTAR O PROJETO
- TOMADAS DA COZINHA, BANHEIROS E ÁREA DE SERVIÇO DEVEM SER 20A
- INSTALAR PENDENTES APÓS AS INSTALAÇÃO DE TODOS OS MÓVEIS E MARCENARIA, E CENTRALIZA-LOS AO MÓVE
- CONFERIR METRAGEM DOS RODAPÉS
- SEGUIR PAGINAÇÃO DO FORNECEDOR
- CONFERIR QUANTITATIVO DE PEÇAS DOS REVESTIMENTOS
- PREVER DRIVE DO LED NO FORRO
- COLOCAR RODAPÉS APÓS MARCENARIA

**\*\*FAZER TESTE DAS TINTAS ANTES DE COMPRAR**

PLANTA PISOS E ACABAMENTOS  
ESCALA 1:20



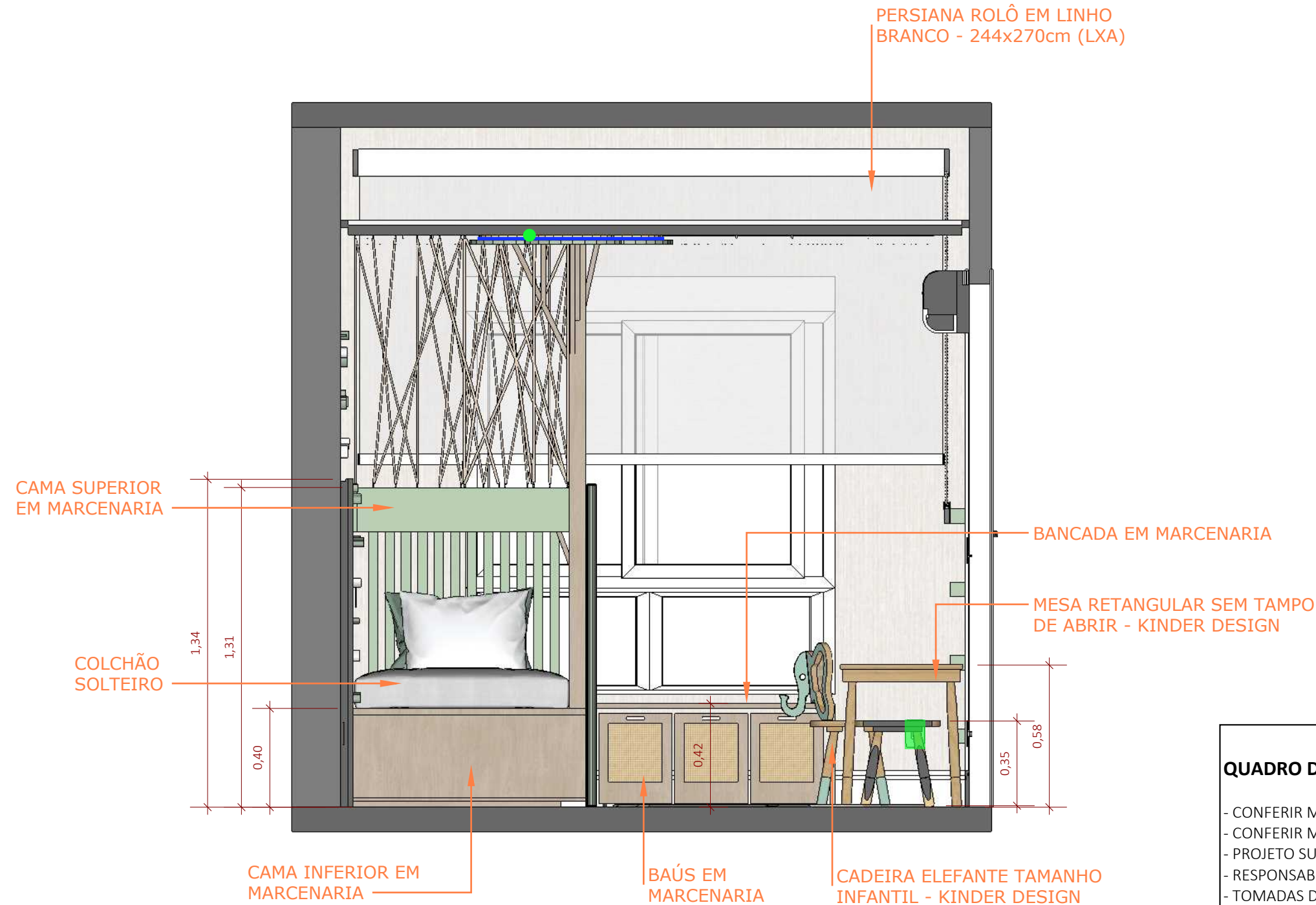

**\*\*PERFIL DE LED IP20 EMBUTIDA NA MARCENARIA**  
6W - 2700K - 550lm

#### QUADRO DE AVISOS GERAIS

- CONFERIR MEDIDAS NO LOCAL
- CONFERIR MEDIDAS NO LOCAL ANTES DA INSTALAÇÃO DA MARCENARIA
- PROJETO SUGESTIVO DE MARCENARIA, SEGUIR PROJETO, MEDIDAS E MODULAÇÕES DO FORNECEDOR
- RESPONSABILIDADE DO FORNECEDOR MEDIR E AJUSTAR O PROJETO
- TOMADAS DA COZINHA, BANHEIROS E ÁREA DE SERVIÇO DEVEM SER 20A
- INSTALAR PENDENTES APÓS AS INSTALAÇÃO DE TODOS OS MÓVEIS E MARCENARIA, E CENTRALIZA-LOS AO MÓVEL
- CONFERIR METRAGEM DOS RODAPÉS
- SEGUIR PAGINAÇÃO DO FORNECEDOR
- CONFERIR QUANTITATIVO DE PEÇAS DOS REVESTIMENTOS
- PREVER DRIVE DO LED NO FORRO
- COLOCAR RODAPÉS APÓS MARCENARIA

**SUÍTE MATIAS**  
**VISTA A - GERAL**  
ESCALA 1:20

**Giovanna**  
**GOGOSZ** ARQ. & DESIGN

**Projeto:**  
Projeto Executivo  
**Cliente:**  
Clientes  
**Giovanna Gogosz Arquitetura**  
**CAU A143669-4**

**Ambiente / Assunto:**  
Detalhamento  
**Endereço:**  
Endereço  
**Data:**  
03/2022  
**Projetista:**  
Projetista

**Folha:**  
**119**  
**Escala:**  
1/20

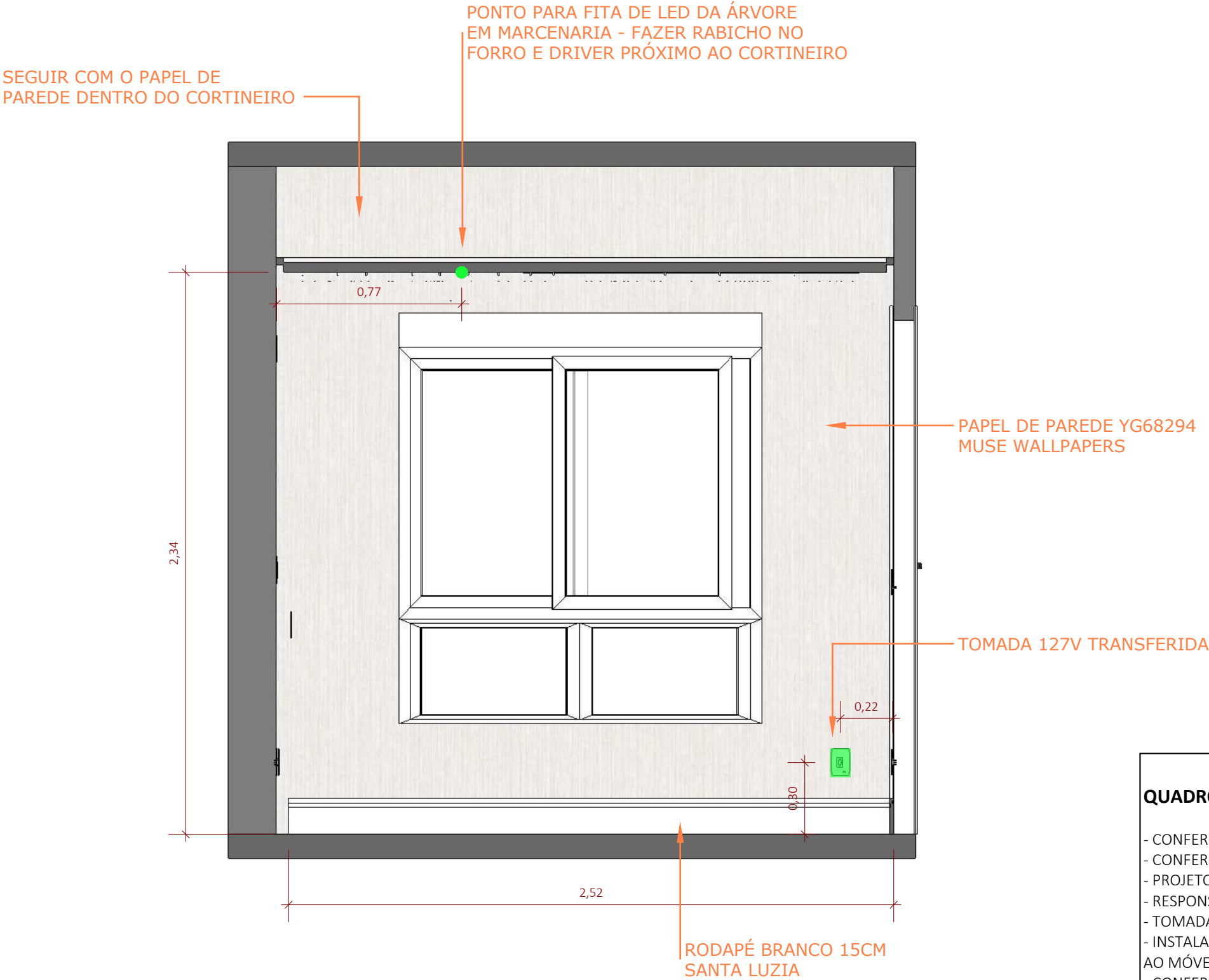

**QUADRO DE AVISOS GERAIS**

- CONFERIR MEDIDAS NO LOCAL
- CONFERIR MEDIDAS NO LOCAL ANTES DA INSTALAÇÃO DA MARCENARIA
- PROJETO SUGESTIVO DE MARCENARIA, SEGUIR PROJETO, MEDIDAS E MODULAÇÕES DO FORNECEDOR
- RESPONSABILIDADE DO FORNECEDOR MEDIR E AJUSTAR O PROJETO
- TOMADAS DA COZINHA, BANHEIROS E ÁREA DE SERVIÇO DEVEM SER 20A
- INSTALAR PENDENTES APÓS AS INSTALAÇÃO DE TODOS OS MÓVEIS E MARCENARIA, E CENTRALIZA-LOS AO MÓVEL
- CONFERIR METRAGEM DOS RODAPÉS
- SEGUIR PAGINAÇÃO DO FORNECEDOR
- CONFERIR QUANTITATIVO DE PEÇAS DOS REVESTIMENTOS
- PREVER DRIVE DO LED NO FORRO
- COLOCAR RODAPÉS APÓS MARCENARIA

**SUÍTE MATIAS**  
**VISTA A - PONTOS TÉCNICOS / REVESTIMENTOS**  
ESCALA 1:20

**Giovanna**  
**GOGOSZ** ARQ. & DESIGN

**Projeto:**  
Projeto Executivo  
**Cliente:**  
Clientes  
**Giovanna Gogosz Arquitetura**  
**CAU A143669-4**

**Ambiente / Assunto:**  
Detalhamento  
**Endereço:**  
Endereço  
**Data:**  
03/2022  
**Projetista:**  
Projetista

**Folha:**  
**120**  
**Escala:**  
1/20

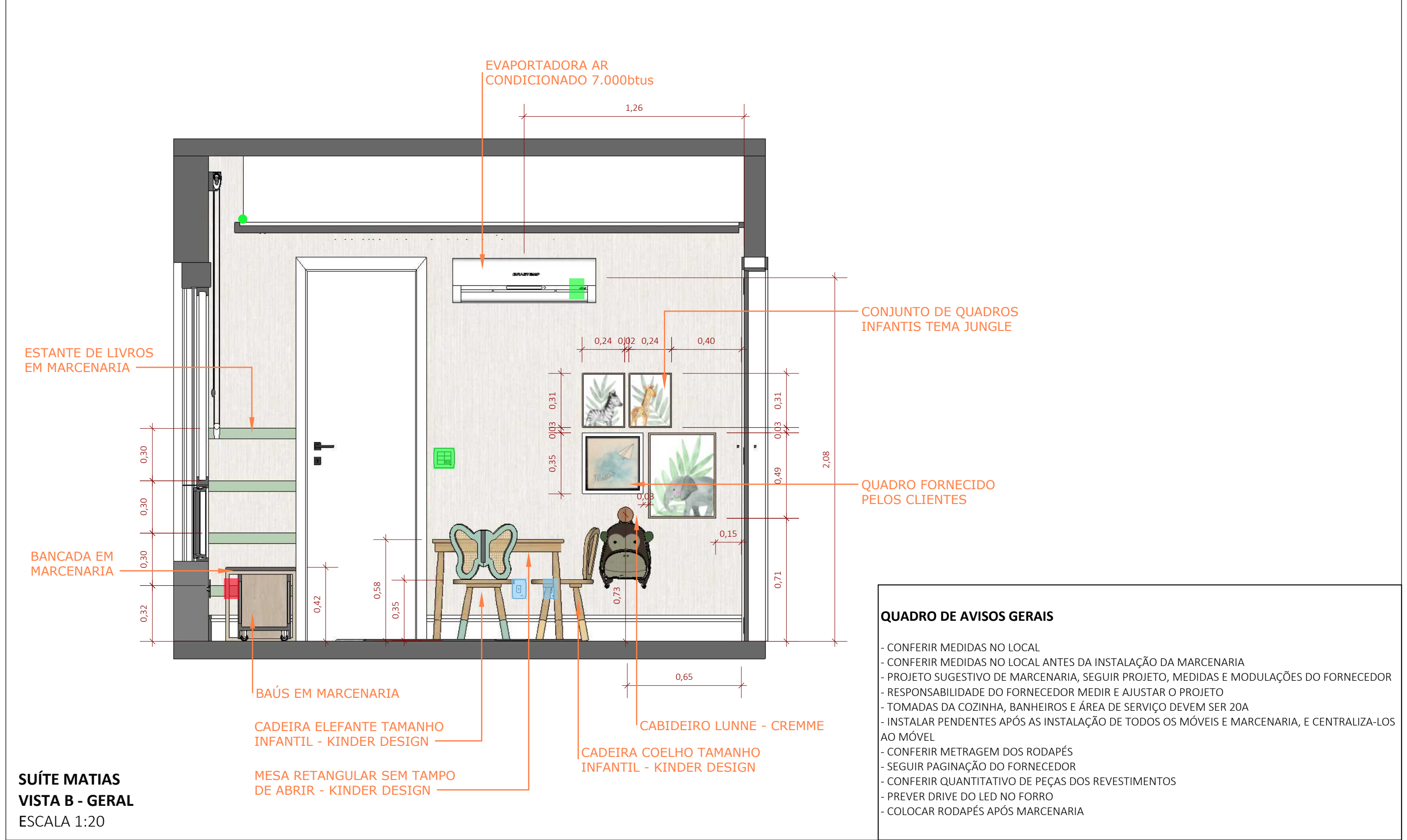

SUÍTE MATIAS  
VISTA B - GERAL  
ESCALA 1:20

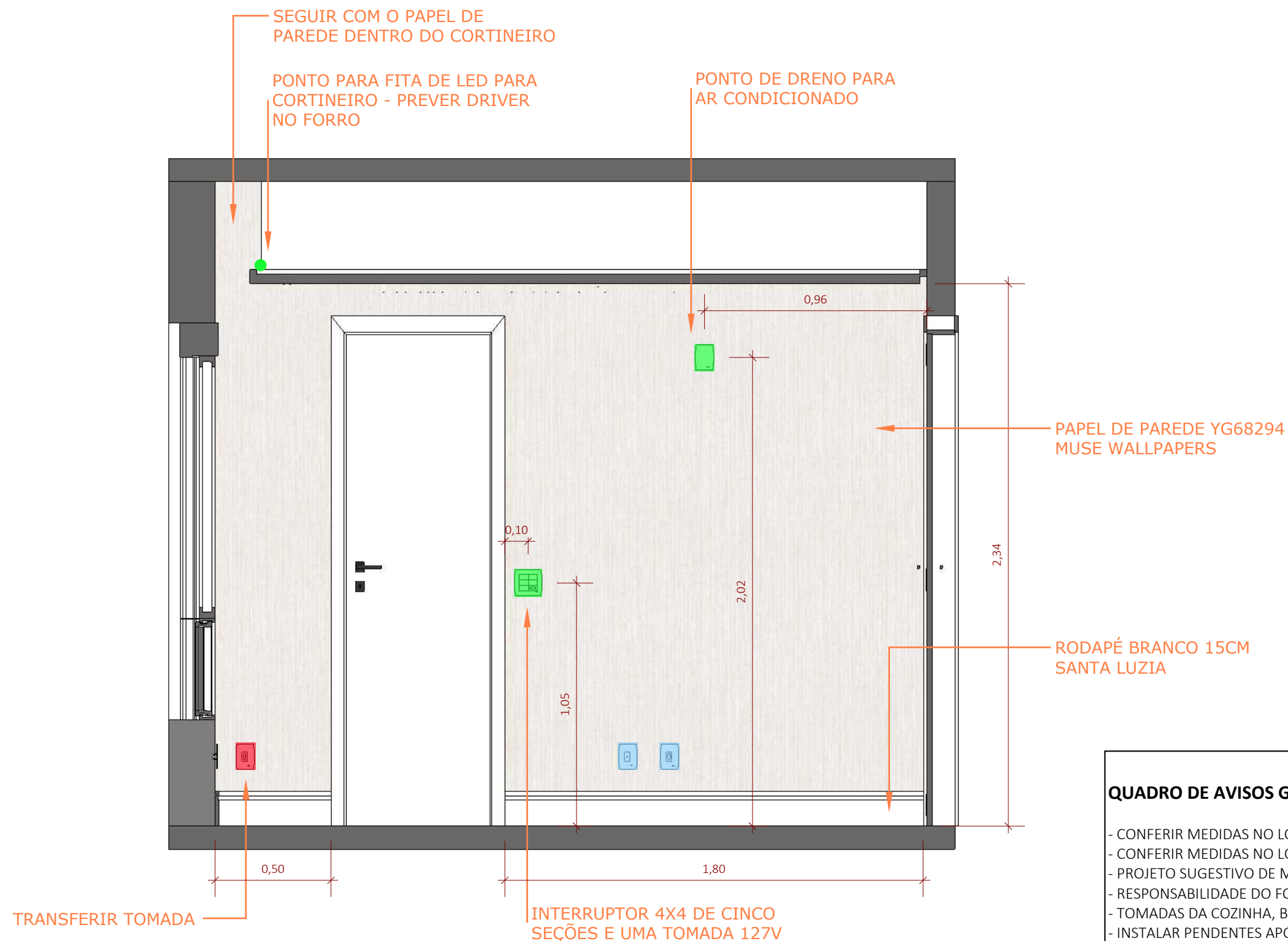

#### QUADRO DE AVISOS GERAIS

- CONFERIR MEDIDAS NO LOCAL
- CONFERIR MEDIDAS NO LOCAL ANTES DA INSTALAÇÃO DA MARCENARIA
- PROJETO SUGESTIVO DE MARCENARIA, SEGUIR PROJETO, MEDIDAS E MODULAÇÕES DO FORNECEDOR
- RESPONSABILIDADE DO FORNECEDOR MEDIR E AJUSTAR O PROJETO
- TOMADAS DA COZINHA, BANHEIROS E ÁREA DE SERVIÇO DEVEM SER 20A
- INSTALAR PENDENTES APÓS AS INSTALAÇÃO DE TODOS OS MÓVEIS E MARCENARIA, E CENTRALIZA-LOS AO MÓVEL
- CONFERIR METRAGEM DOS RODAPÉS
- SEGUIR PAGINAÇÃO DO FORNECEDOR
- CONFERIR QUANTITATIVO DE PEÇAS DOS REVESTIMENTOS
- PREVER DRIVE DO LED NO FORRO
- COLOCAR RODAPÉS APÓS MARCENARIA

**SUÍTE MATIAS**  
**VISTA B - PONTOS TÉCNICOS / REVESTIMENTOS**  
ESCALA 1:20

**Giovanna**  
**GOGOSZ** ARQ. & DESIGN

**Projeto:**  
Projeto Executivo  
**Cliente:**  
Clientes  
**Giovanna Gogosz Arquitetura**  
**CAU A143669-4**

**Ambiente / Assunto:**

Detalhamento

**Endereço:**

Endereço

**Data:**

03/2022

**Projetista:**

Projetista

**Folha:**

**122**

**Escala:**

1/20



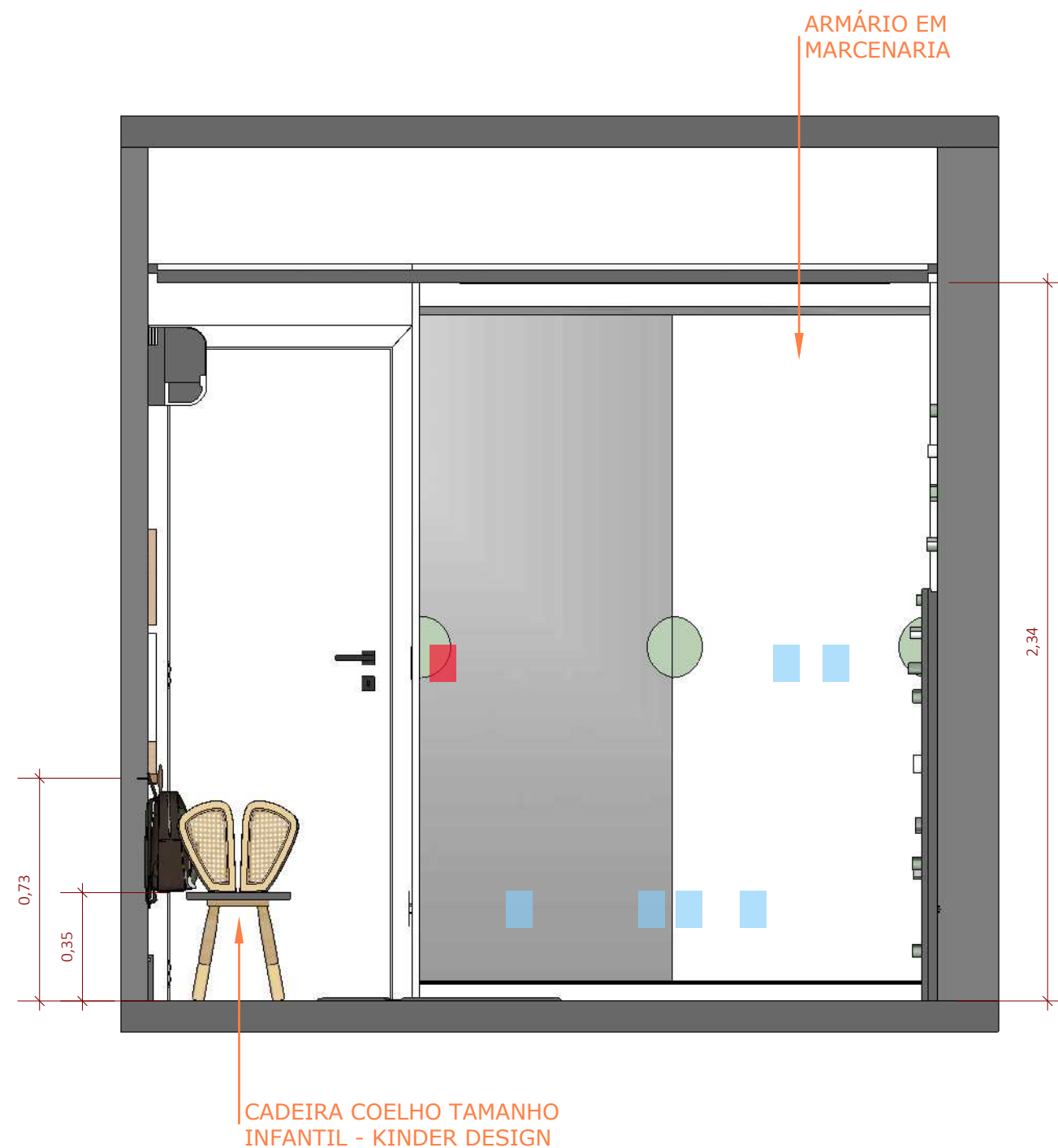

SUÍTE MATIAS  
VISTA C - GERAL  
ESCALA 1:20

#### QUADRO DE AVISOS GERAIS

- CONFERIR MEDIDAS NO LOCAL
- CONFERIR MEDIDAS NO LOCAL ANTES DA INSTALAÇÃO DA MARCENARIA
- PROJETO SUGESTIVO DE MARCENARIA, SEGUIR PROJETO, MEDIDAS E MODULAÇÕES DO FORNECEDOR
- RESPONSABILIDADE DO FORNECEDOR MEDIR E AJUSTAR O PROJETO
- TOMADAS DA COZINHA, BANHEIROS E ÁREA DE SERVIÇO DEVEM SER 20A
- INSTALAR PENDENTES APÓS AS INSTALAÇÃO DE TODOS OS MÓVEIS E MARCENARIA, E CENTRALIZA-LOS AO MÓVEL
- CONFERIR METRAGEM DOS RODAPÉS
- SEGUIR PAGINAÇÃO DO FORNECEDOR
- CONFERIR QUANTITATIVO DE PEÇAS DOS REVESTIMENTOS
- PREVER DRIVE DO LED NO FORRO
- COLOCAR RODAPÉS APÓS MARCENARIA

Giovanna  
GOGOSZ ARQ. & DESIGN

**Projeto:**  
Projeto Executivo  
**Cliente:**  
Clientes  
**Giovanna Gogosz Arquitetura**  
**CAU A143669-4**

**Ambiente / Assunto:**

Detalhamento

**Endereço:**

Endereço

**Data:**

03/2022

**Projetista:**

Projetista

**Folha:**

123

**Escala:**

1/20

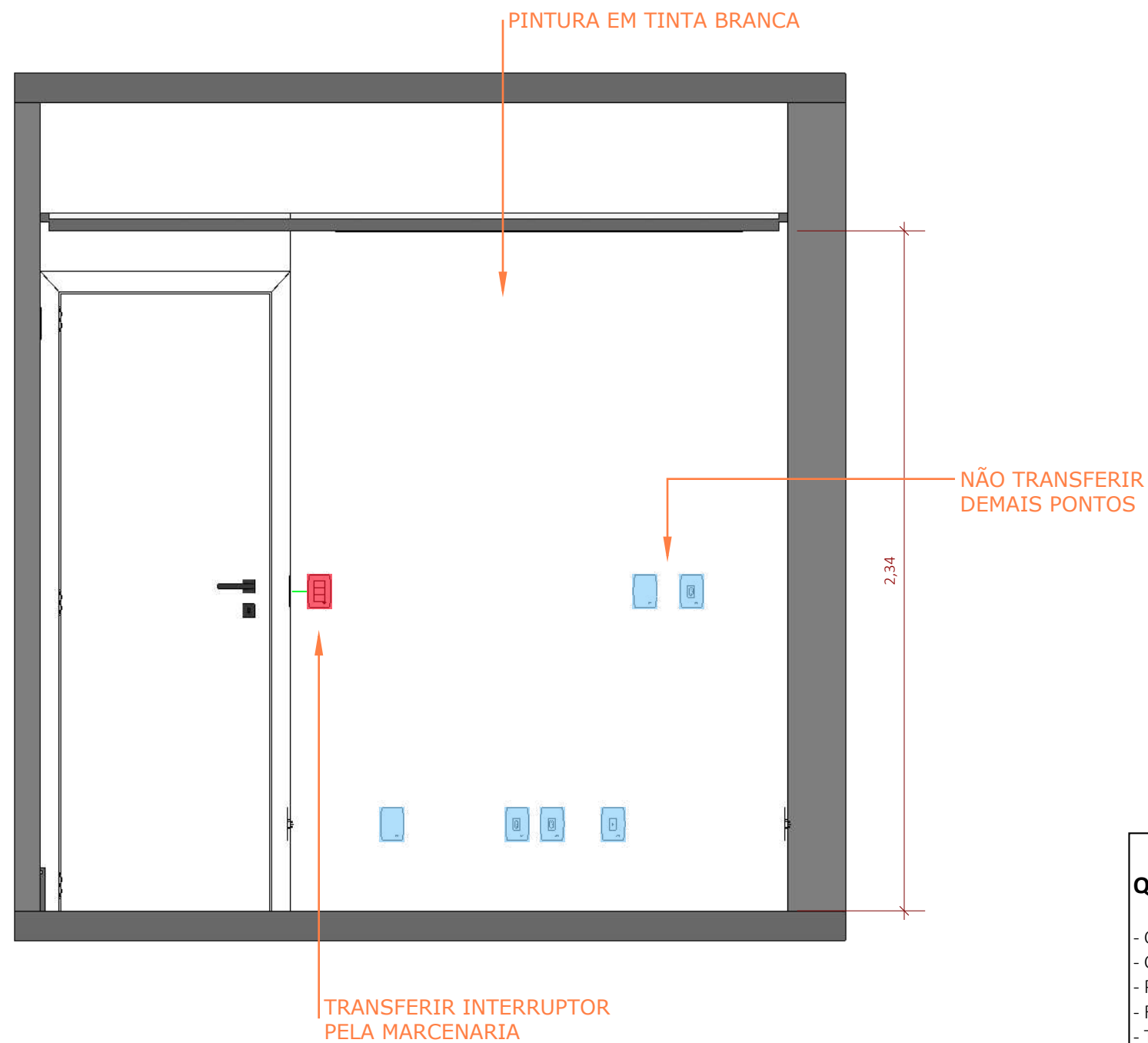

#### QUADRO DE AVISOS GERAIS

- CONFERIR MEDIDAS NO LOCAL
- CONFERIR MEDIDAS NO LOCAL ANTES DA INSTALAÇÃO DA MARCENARIA
- PROJETO SUGESTIVO DE MARCENARIA, SEGUIR PROJETO, MEDIDAS E MODULAÇÕES DO FORNECEDOR
- RESPONSABILIDADE DO FORNECEDOR MEDIR E AJUSTAR O PROJETO
- TOMADAS DA COZINHA, BANHEIROS E ÁREA DE SERVIÇO DEVEM SER 20A
- INSTALAR PENDENTES APÓS AS INSTALAÇÃO DE TODOS OS MÓVEIS E MARCENARIA, E CENTRALIZA-LOS AO MÓVEL
- CONFERIR METRAGEM DOS RODAPÉS
- SEGUIR PAGINAÇÃO DO FORNECEDOR
- CONFERIR QUANTITATIVO DE PEÇAS DOS REVESTIMENTOS
- PREVER DRIVE DO LED NO FORRO
- COLOCAR RODAPÉS APÓS MARCENARIA

SUÍTE MATIAS  
VISTA C - PONTOS TÉCNICOS / REVESTIMENTOS  
ESCALA 1:20

Giovanna  
GOGOSZ ARQ. & DESIGN

Projeto:  
Projeto Executivo  
Cliente:  
Clientes  
Giovanna Gogosz Arquitetura  
CAU A143669-4

Ambiente / Assunto:  
Detalhamento

Endereço:  
Endereço

Data:  
03/2022

Projetista:  
Projetista

Folha:

124

Escala:  
1/20

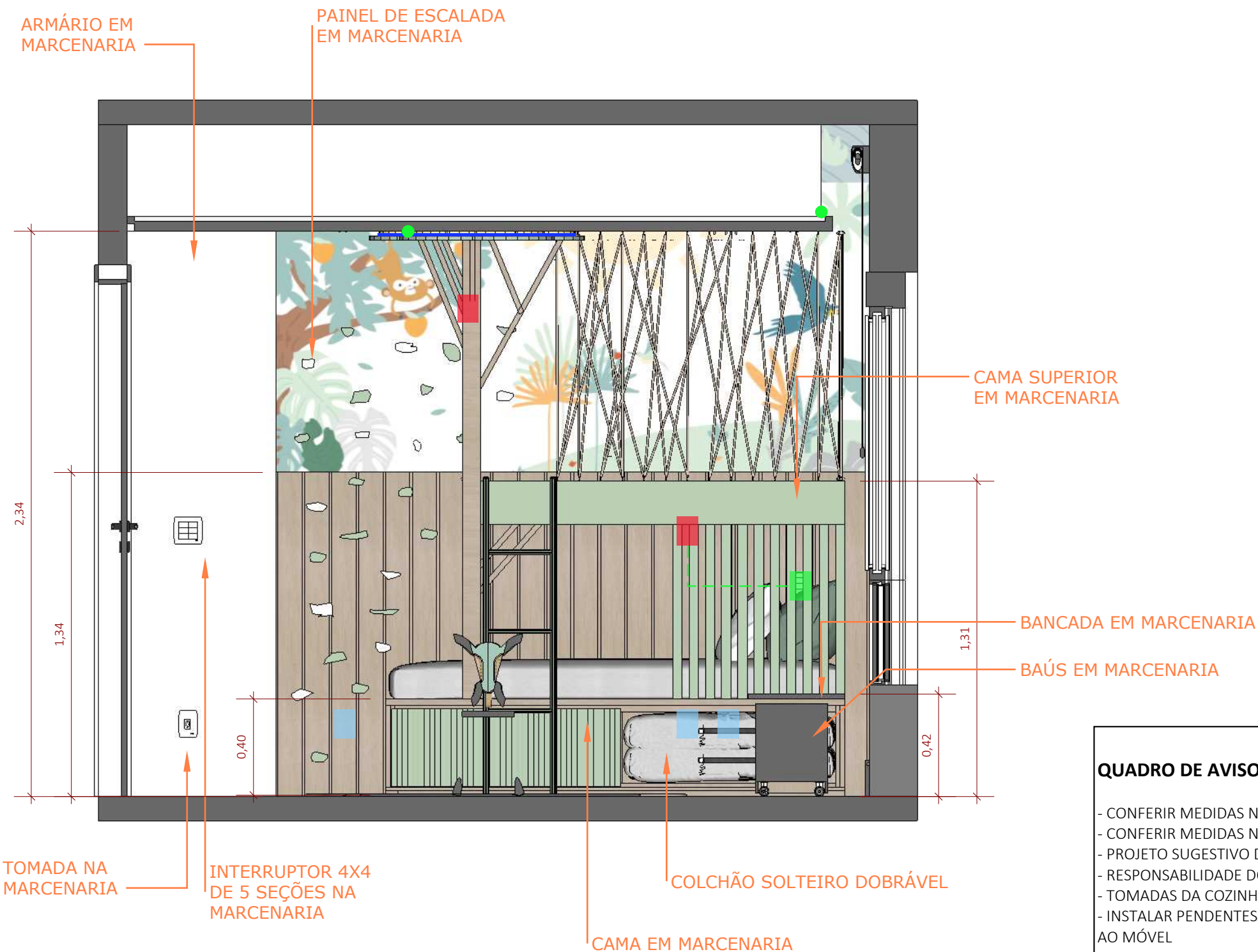

**QUADRO DE AVISOS GERAIS**

- CONFERIR MEDIDAS NO LOCAL
- CONFERIR MEDIDAS NO LOCAL ANTES DA INSTALAÇÃO DA MARCENARIA
- PROJETO SUGESTIVO DE MARCENARIA, SEGUIR PROJETO, MEDIDAS E MODULAÇÕES DO FORNECEDOR
- RESPONSABILIDADE DO FORNECEDOR MEDIR E AJUSTAR O PROJETO
- TOMADAS DA COZINHA, BANHEIROS E ÁREA DE SERVIÇO DEVEM SER 20A
- INSTALAR PENDENTES APÓS AS INSTALAÇÃO DE TODOS OS MÓVEIS E MARCENARIA, E CENTRALIZA-LOS AO MÓVEL
- CONFERIR METRAGEM DOS RODAPÉS
- SEGUIR PAGINAÇÃO DO FORNECEDOR
- CONFERIR QUANTITATIVO DE PEÇAS DOS REVESTIMENTOS
- PREVER DRIVE DO LED NO FORRO
- COLOCAR RODAPÉS APÓS MARCENARIA

**SUÍTE MATIAS**  
**VISTA D - GERAL**  
ESCALA 1:20

**Giovanna**  
**GOGOSZ** ARQ. & DESIGN

**Projeto:**  
Projeto Executivo  
**Cliente:**  
Clientes  
**Giovanna Gogosz Arquitetura**  
**CAU A143669-4**

**Ambiente / Assunto:**  
Detalhamento  
**Endereço:**  
Endereço  
**Data:**  
03/2022  
**Projetista:**  
Projetista

**Folha:**  
**125**  
**Escala:**  
1/20

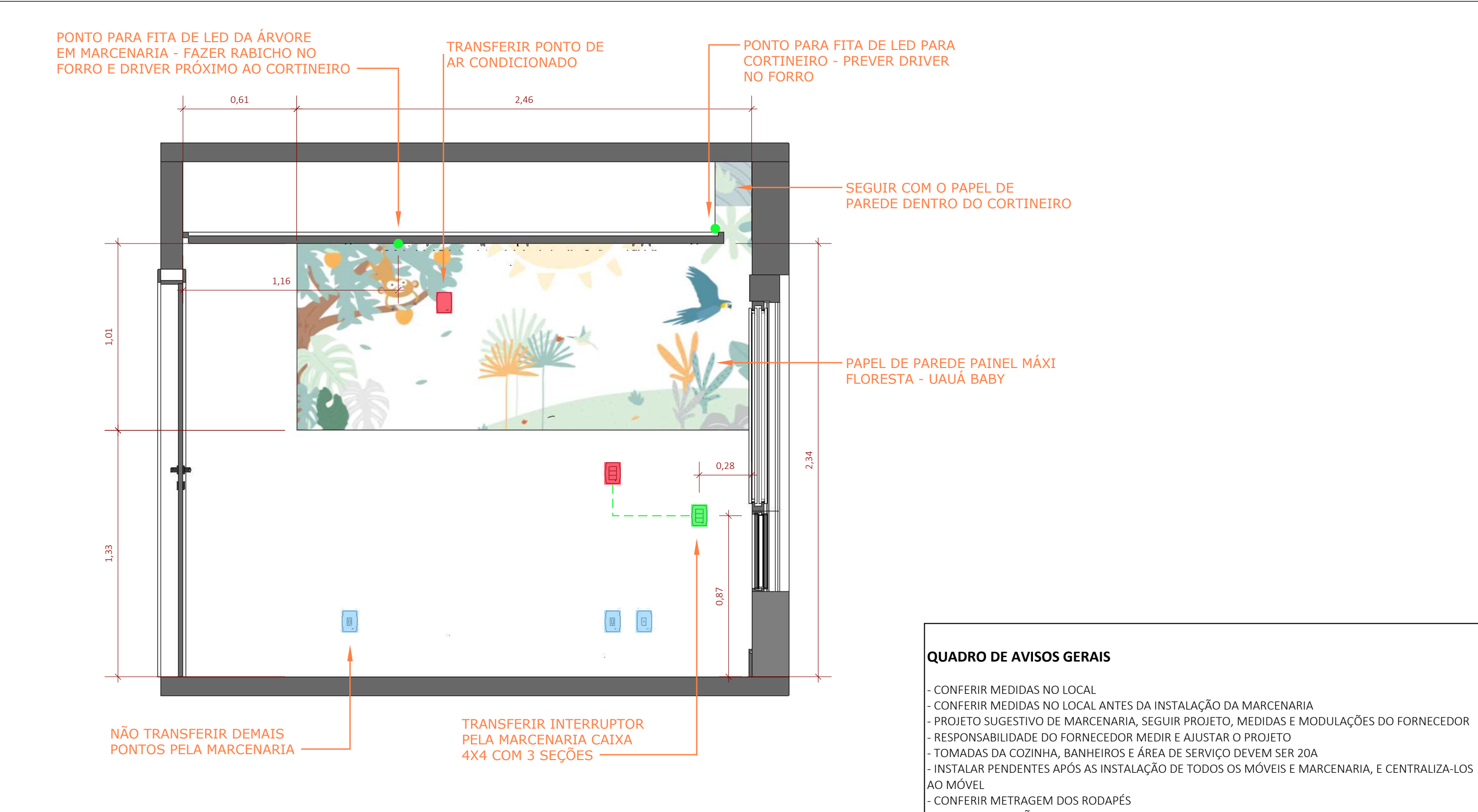

#### QUADRO DE AVISOS GERAIS

- CONFERIR MEDIDAS NO LOCAL
- CONFERIR MEDIDAS NO LOCAL ANTES DA INSTALAÇÃO DA MARCENARIA
- PROJETO SUGESTIVO DE MARCENARIA, SEGUIR PROJETO, MEDIDAS E MODULAÇÕES DO FORNECEDOR
- RESPONSABILIDADE DO FORNECEDOR MEDIR E AJUSTAR O PROJETO
- TOMADAS DA COZINHA, BANHEIROS E ÁREA DE SERVIÇO DEVEM SER 20A
- INSTALAR PENDENTES APÓS AS INSTALAÇÃO DE TODOS OS MÓVEIS E MARCENARIA, E CENTRALIZA-LOS AO MÓVEL
- CONFERIR METRAGEM DOS RODAPÉS
- SEGUIR PAGINAÇÃO DO FORNECEDOR
- CONFERIR QUANTITATIVO DE PEÇAS DOS REVESTIMENTOS
- PREVER DRIVE DO LED NO FORRO
- COLOCAR RODAPÉS APÓS MARCENARIA

SUÍTE MATIAS  
VISTA D - PONTOS TÉCNICOS / REVESTIMENTOS  
ESCALA 1:20

Giovanna  
GOGOSZ ARQ. & DESIGN

Projeto:  
Projeto Executivo  
Cliente:  
Clientes  
Giovanna Gogosz Arquitetura  
CAU A143669-4

Ambiente / Assunto:  
Detalhamento  
Endereço:  
Endereço  
Data:  
03/2022  
Projetista:  
Projetista

Folha:  
**126**  
Escala:  
1/20



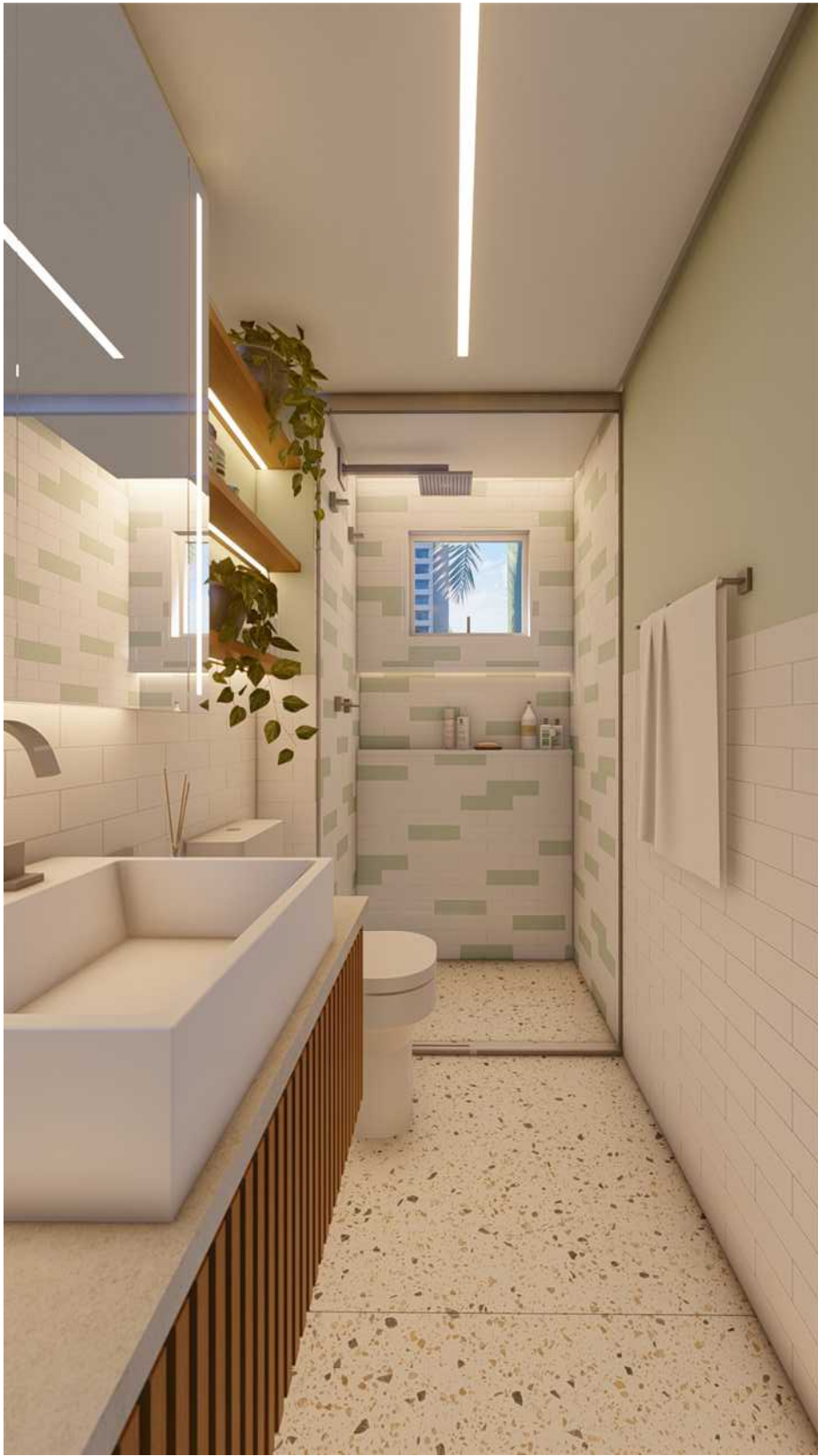

|  |  |  |  |                                   |                                 |
|--|--|--|--|-----------------------------------|---------------------------------|
| <div>Giovanna<br/>GOGOSZ ARQ. &amp;<br/>DESIGN</div> | <b>Projeto:</b><br>Projeto Executivo                       |  | <b>Ambiente / Assunto:</b><br>Imagens 3D |                                   | <b>Folha:</b><br><div>127</div> |
|  | <b>Cliente:</b><br>Clientes                                |  | <b>Endereço:</b><br>Endereço             |                                   |                                 |
|  | <b>Giovanna Gogosz Arquitetura</b><br><b>CAU A143669-4</b> |  | <b>Data:</b><br>03/2022                  | <b>Atendimento:</b><br>Projetista |                                 |

PLANTA LAYOUT  
ESCALA 1:20

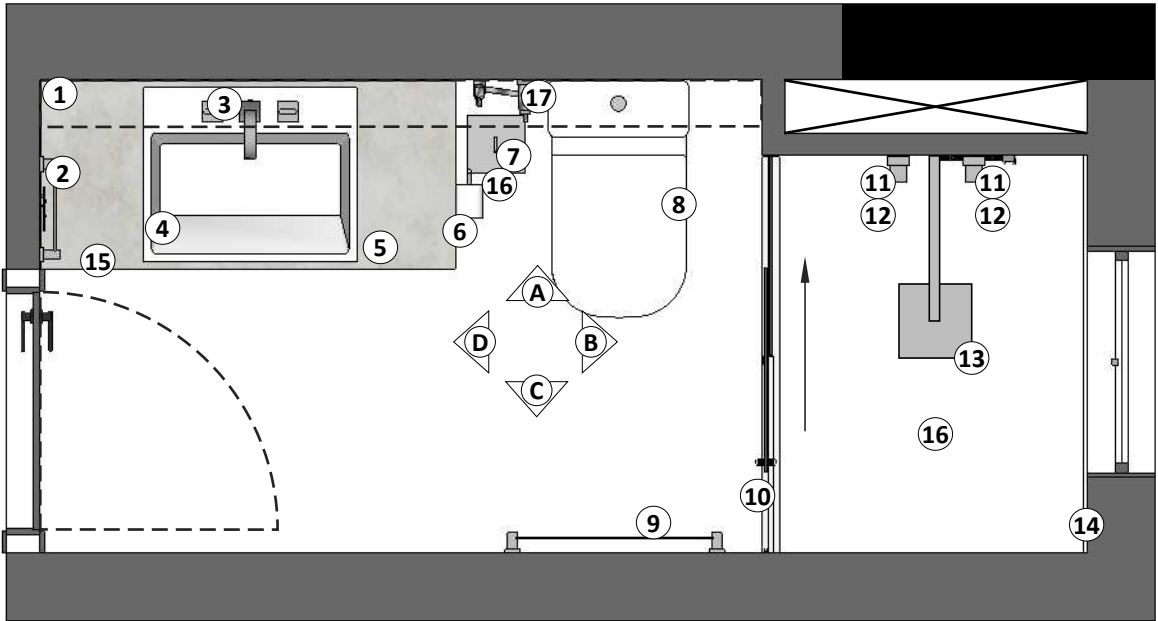

LEGENDA PLANTA LAYOUT

ITENS

- 1 ARMÁRIO SUPERIOR EM MARCENARIA - VER DET.
- 2 TOALHEIRO 30CM LINHA POLO CROMADO - 2040.C33.030 - VER DET.
- 3 MISTURADOR DE MESA BICA ALTA LINHA POLO CROMADO - 1877.C33 - DECA
- 4 CUBA DE APOIO RETANGULAR COM MESA BRANCA - L.87.17 - DECA
- 5 CONJ: BANCADA EM CONCRETO + GABINETE EM MARCENARIA - VER DET.
- 6 PAPELEIRA DE PAREDE LINHA POLO CROMADA - 2020.C33 - DECA
- 7 LIXEIRA QUADRADA 5L CROMADA - TRAMONTINA
- 8 BACIA SANITÁRIA COM CAIXA ACOPLADA LINHA PIANO BRANCA - P.330.17 - DECA
- 9 TOALHEIRO 60CM LINHA POLO CROMADO - 2040.C33.060 - DECA
- 10 BOX DE CORRER DE 3 FOLHAS PISO AO TETO COM ACABAMENTO CROMADO - 105x226 CM
- 11 REGISTRO DE PRESSÃO LINHA POLO CROMADO - 4916.C33.PQ - DECA
- 12 REGISTRO DE GAVETA LINHA POLO CROMADO - 4900.C33.PQ - DECA
- 13 CHUVEIRO COM DESVIADOR E DUCHA MANUAL QUADRADO CROMADO - 1992.C.DES - DECA
- 14 PRATELEIRAS NICHÔ EM QUARTZO BRANCO - VER DET.
- 15 CESTO DE ROUPAS DE PALHA - Ø40cm
- 16 RALO OCULTO SQUARE - 15x15cm
- 17 DUCHA HIGIÊNICA COM REGISTRO E DERIVAÇÃO CROMADA - 1984.C33.ACT.CR - DECA

QUADRO DE AVISOS GERAIS

- CONFERIR MEDIDAS NO LOCAL
- CONFERIR MEDIDAS NO LOCAL ANTES DA INSTALAÇÃO DA MARCENARIA
- PROJETO SUGESTIVO DE MARCENARIA, SEGUIR PROJETO, MEDIDAS E MODULAÇÕES DO FORNECEDOR
- RESPONSABILIDADE DO FORNECEDOR MEDIR E AJUSTAR O PROJETO
- TOMADAS DA COZINHA, BANHEIROS E ÁREA DE SERVIÇO DEVEM SER 20A
- INSTALAR PENDENTES APÓS AS INSTALAÇÃO DE TODOS OS MÓVEIS E MARCENARIA, E CENTRALIZA-LOS AO MÓVEL
- CONFERIR METRAGEM DOS RODAPÉS
- SEGUIR PAGINAÇÃO DO FORNECEDOR
- CONFERIR QUANTITATIVO DE PEÇAS DOS REVESTIMENTOS
- PREVER DRIVE DO LED NO FORRO
- COLOCAR RODAPÉS APÓS MARCENARIA



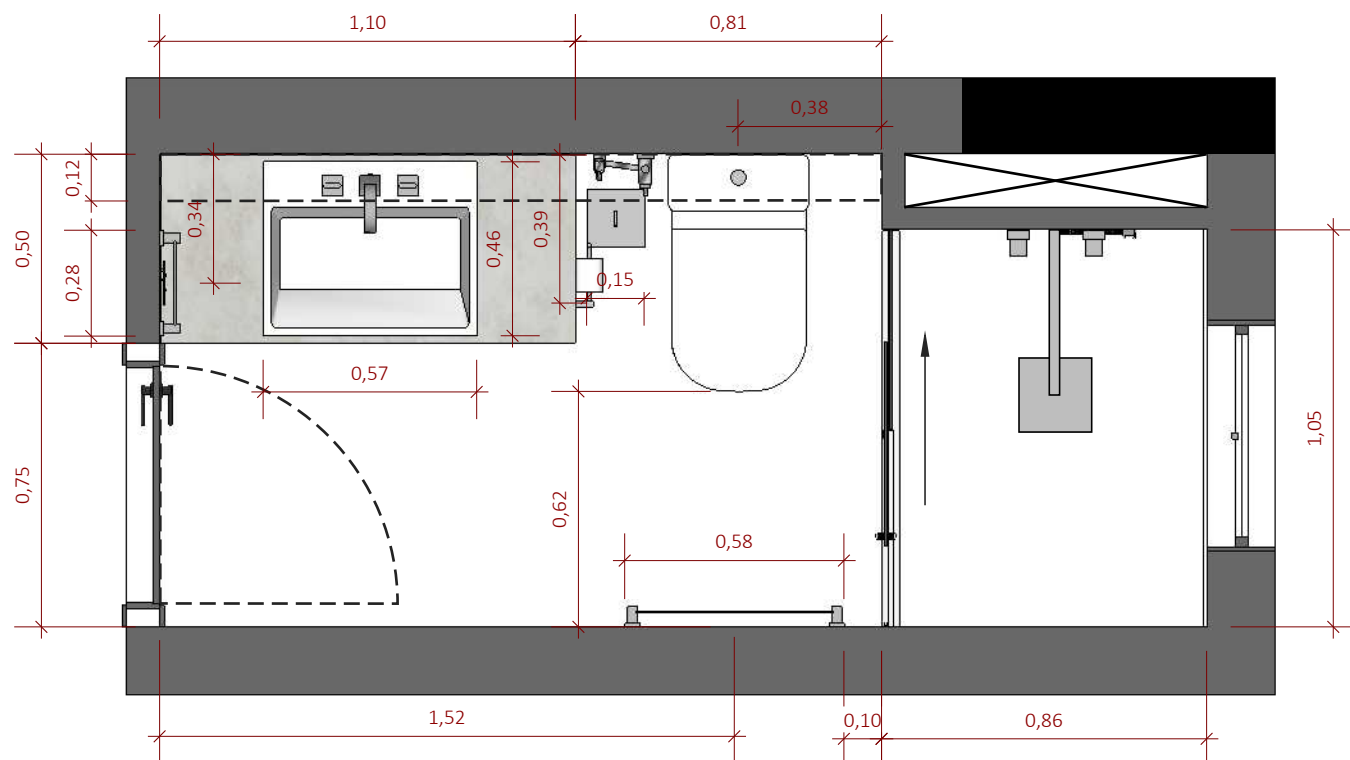

PLANTA LAYOUT COTAS  
ESCALA 1:20

QUADRO DE AVISOS GERAIS

- CONFERIR MEDIDAS NO LOCAL
- CONFERIR MEDIDAS NO LOCAL ANTES DA INSTALAÇÃO DA MARCENARIA
- PROJETO SUGESTIVO DE MARCENARIA, SEGUIR PROJETO, MEDIDAS E MODULAÇÕES DO FORNECEDOR
- RESPONSABILIDADE DO FORNECEDOR MEDIR E AJUSTAR O PROJETO
- TOMADAS DA COZINHA, BANHEIROS E ÁREA DE SERVIÇO DEVEM SER 20A
- INSTALAR PENDENTES APÓS AS INSTALAÇÃO DE TODOS OS MÓVEIS E MARCENARIA, E CENTRALIZA-LOS AO MÓVEL
- CONFERIR METRAGEM DOS RODAPÉS
- SEGUIR PAGINAÇÃO DO FORNECEDOR
- CONFERIR QUANTITATIVO DE PEÇAS DOS REVESTIMENTOS
- PREVER DRIVE DO LED NO FORRO
- COLOCAR RODAPÉS APÓS MARCENARIA

|   |  |  |   |                                   |                                 |                        |
|---|--|--|---|-----------------------------------|---------------------------------|------------------------|
| <div>Giovanna<br/>GOGOSZ</div> <div>ARQ. &amp;<br/>DESIGN</div> | <b>Projeto:</b><br>Projeto Executivo                       |  | <b>Ambiente / Assunto:</b><br>Planta Layout Cotas |                                   | <b>Folha:</b><br><div>129</div> |                        |
|   | <b>Cliente:</b><br>Clientes                                |  | <b>Endereço:</b><br>Endereço                      |                                   |                                 |                        |
|   | <b>Giovanna Gogosz Arquitetura</b><br><b>CAU A143669-4</b> |  | <b>Data:</b><br>03/2022                           | <b>Atendimento:</b><br>Projetista |                                 | <b>Escala:</b><br>1/20 |
|   |  |  |   |                                   |                                 |                        |

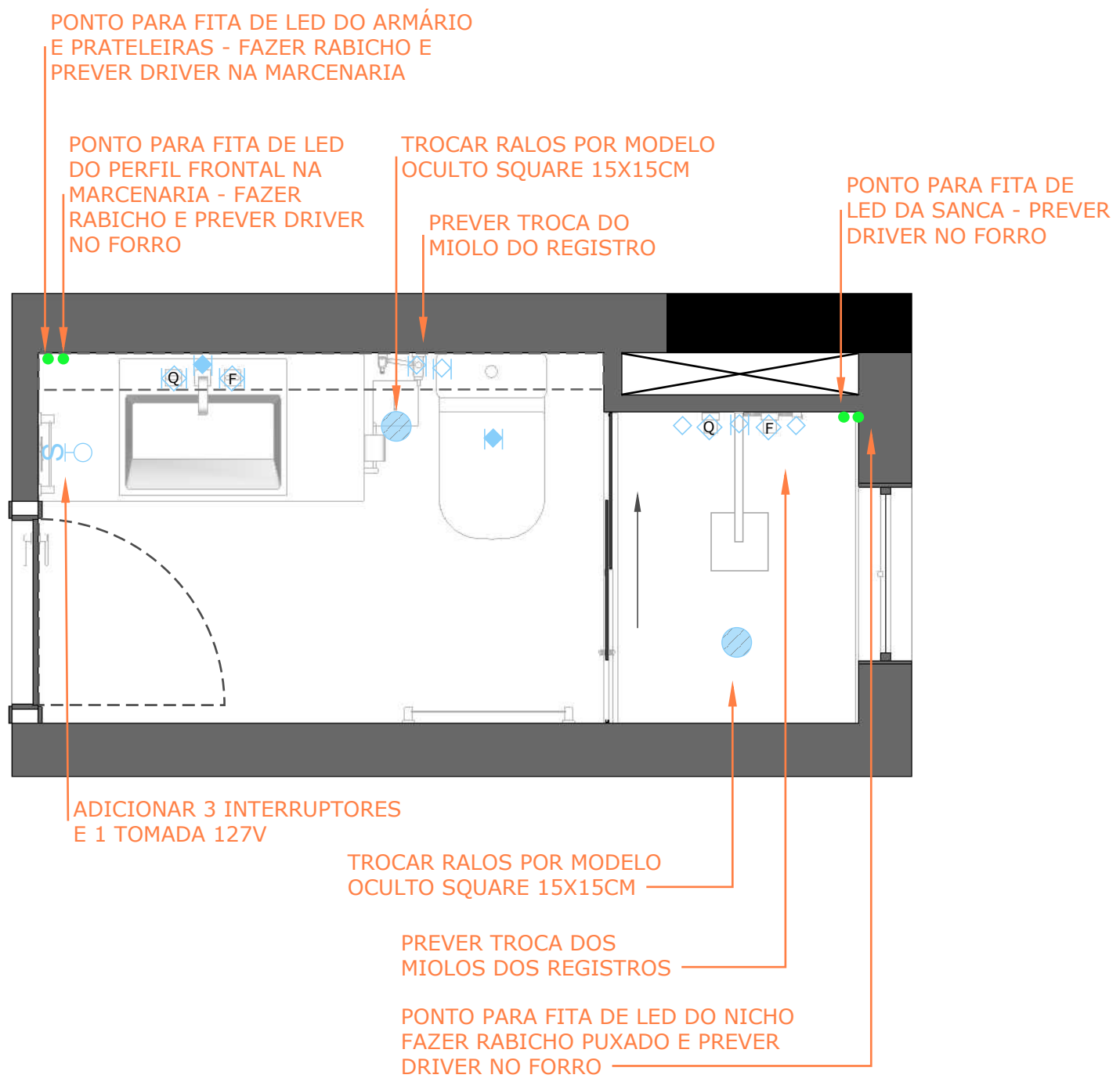

LEGENDA PLANTA PONTOS TÉCNICOS

| PONTOS TÉCNICOS |                                       |
|-----------------|---------------------------------------|
| S               | INTERRUPTOR SIMPLES                   |
| ⊕               | TOMADA MÉDIA 127V                     |
| ●               | PONTO PARA FITAS DE LED/PONTO DE LUZ  |
| ⊕               | PONTO DE ÁGUA                         |
| ⊕               | QUENTE                                |
| ⊕               | FRIA                                  |
| ⊕               | PONTO DE ESGOTO                       |
| ⊕               | REGISTRO AQ                           |
| ⊕               | REGISTRO AF                           |
| ⊕               | RALO                                  |
|                 | PONTO TÉCNICO À REMOVER OU TRANSFERIR |
|                 | PONTO TÉCNICO À ADICIONAR             |
|                 | PONTO TÉCNICO À MANTER                |

**\*\*CONSIDERAR MODELO DA MARCA DICOMPEL PARA TODOS OS ESPELHOS DE TOMADA E INTERRUPTOR**

QUADRO DE AVISOS GERAIS

- CONFERIR MEDIDAS NO LOCAL
- CONFERIR MEDIDAS NO LOCAL ANTES DA INSTALAÇÃO DA MARCENARIA
- PROJETO SUGESTIVO DE MARCENARIA, SEGUIR PROJETO, MEDIDAS E MODULAÇÕES DO FORNECEDOR
- RESPONSABILIDADE DO FORNECEDOR MEDIR E AJUSTAR O PROJETO
- TOMADAS DA COZINHA, BANHEIROS E ÁREA DE SERVIÇO DEVEM SER 20A
- INSTALAR PENDENTES APÓS AS INSTALAÇÃO DE TODOS OS MÓVEIS E MARCENARIA, E CENTRALIZA-LOS AO MÓVEL
- CONFERIR METRAGEM DOS RODAPÉS
- SEGUIR PAGINAÇÃO DO FORNECEDOR
- CONFERIR QUANTITATIVO DE PEÇAS DOS REVESTIMENTOS
- PREVER DRIVE DO LED NO FORRO
- COLOCAR RODAPÉS APÓS MARCENARIA

PLANTA PONTOS TÉCNICOS  
ESCALA 1:XX

|   |  |  |  |                                   |                          |                        |
|---|--|--|--|-----------------------------------|--------------------------|------------------------|
| <div><div>Giovanna</div><div>GOGOSZ</div><div>ARQ. &amp; DESIGN</div></div> | <b>Projeto:</b><br>Projeto Executivo                       |  | <b>Ambiente / Assunto:</b><br>Planta Pontos Técnicos |                                   | <b>Folha:</b><br><br>130 |                        |
|   | <b>Cliente:</b><br>Clientes                                |  | <b>Endereço:</b><br>Endereço                         |                                   |                          |                        |
|   | <b>Giovanna Gogosz Arquitetura</b><br><b>CAU A143669-4</b> |  | <b>Data:</b><br>03/2022                              | <b>Atendimento:</b><br>Projetista |                          | <b>Escala:</b><br>1/20 |
|   |  |  |  |                                   |                          |                        |



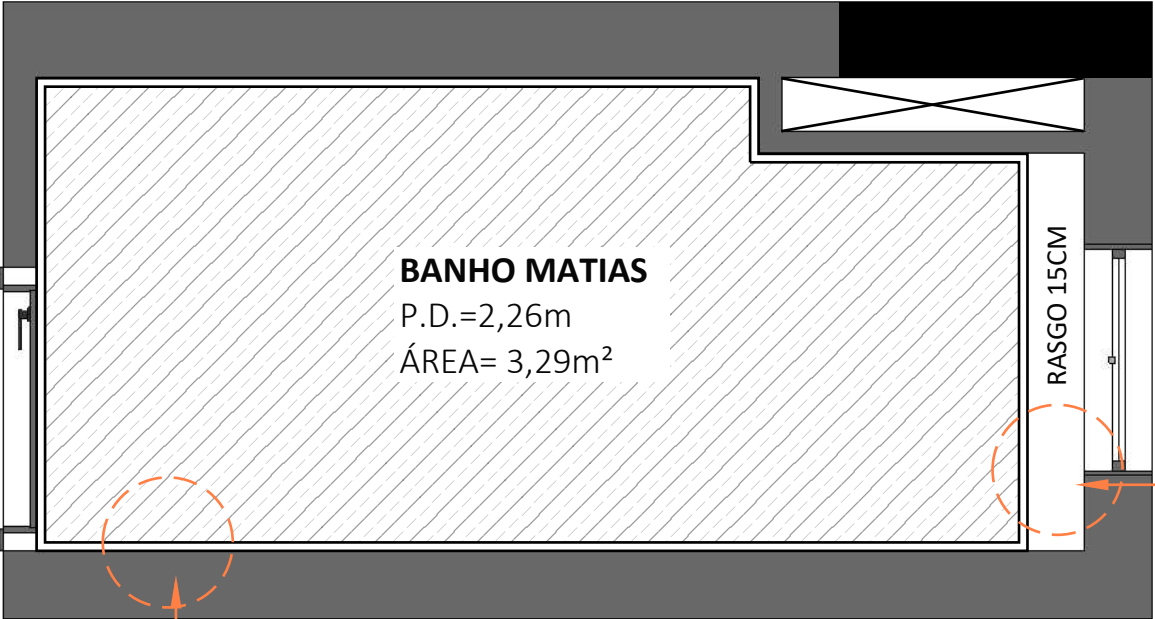

DET.01



DET. 01 - GERAL  
TABICA DO GESSO  
Escala 1:10



DET. 02 - CORTINEIRO  
Escala 1:10

LEGENDA PLANTA DE FORRO

| FORRO   |            |
|---------|------------|
| REPRES. | DESCRIÇÃO  |
|         | FORRO NOVO |

QUADRO DE AVISOS GERAIS

- CONFERIR MEDIDAS NO LOCAL
- CONFERIR MEDIDAS NO LOCAL ANTES DA INSTALAÇÃO DA MARCENARIA
- PROJETO SUGESTIVO DE MARCENARIA, SEGUIR PROJETO, MEDIDAS E MODULAÇÕES DO FORNECEDOR
- RESPONSABILIDADE DO FORNECEDOR MEDIR E AJUSTAR O PROJETO
- TOMADAS DA COZINHA, BANHEIROS E ÁREA DE SERVIÇO DEVEM SER 20A
- INSTALAR PENDENTES APÓS AS INSTALAÇÃO DE TODOS OS MÓVEIS E MARCENARIA, E CENTRALIZA-LOS AO MÓVEL
- CONFERIR METRAGEM DOS RODAPÉS
- SEGUIR PAGINAÇÃO DO FORNECEDOR
- CONFERIR QUANTITATIVO DE PEÇAS DOS REVESTIMENTOS
- PREVER DRIVE DO LED NO FORRO
- COLOCAR RODAPÉS APÓS MARCENARIA

PLANTA FORRO  
ESCALA 1:20

|   |  |  |  |                                   |                          |
|---|--|--|--|-----------------------------------|--------------------------|
| <div>Giovanna<br/>GOGOSZ</div> <div>ARQ. &amp;<br/>DESIGN</div> | <b>Projeto:</b><br>Projeto Executivo                       |  | <b>Ambiente / Assunto:</b><br>Planta Forro |                                   | <b>Folha:</b><br><br>131 |
|   | <b>Cliente:</b><br>Clientes                                |  | <b>Endereço:</b><br>Endereço               |                                   |                          |
|   | <b>Giovanna Gogosz Arquitetura</b><br><b>CAU A143669-4</b> |  | <b>Data:</b><br>03/2022                    | <b>Atendimento:</b><br>Projetista | <b>Escala:</b><br>1/20   |
|   |  |  |  |                                   |                          |

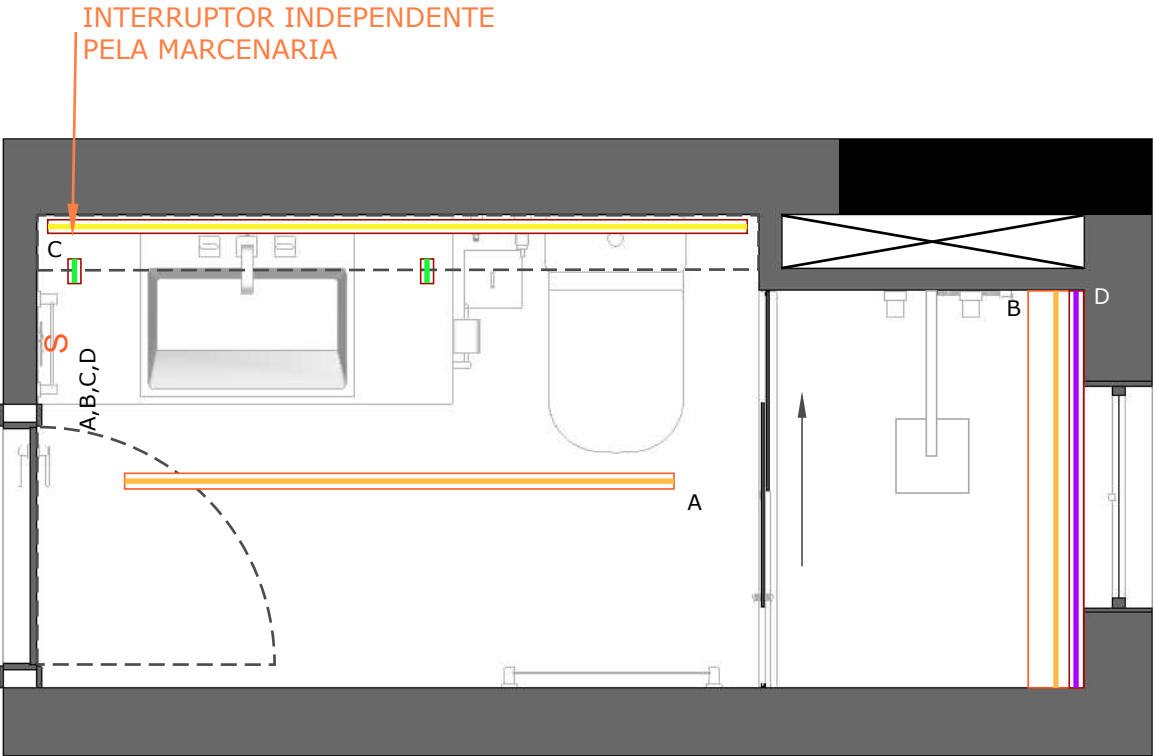

LEGENDA PLANTA ILUMINAÇÃO

|   |  |
|---|--|
| S | INTERRUPTOR SIMPLES  |
|   | PERFIL DE LED DE EMBUTIR LINHA GARBO 3,5cm NA COR BRANCA - USINA DESIGN                                  |
|   | PERFIL DE LED DE EMBUTIR LINHA WOOD 2,8cm NA COR BRANCA - USINA DESIGN                                   |
|   | FITA DE LED FRACA IP20 12V EVO 5,5W/m - 480lm - 2700K - IRC: >97 - STELLA Ref. STH20800/27-12VCC-IP20    |
|   | FITA DE LED MÉDIA IP20 12V EVO 11,5W/m - 850lm - 2700K - IRC: >97 - STELLA - Ref. STH20810/27-12VCC-IP20 |
|   | FITA DE LED FRACA IP65 12V EVO 5,5W/m - 480lm - 2700K - IRC: >97 - STELLA Ref. STH20805/27-12VCC-IP65    |
|   | FITA DE LED MÉDIA IP20 12V EVO 11,5W/m - 850lm - 4000K - IRC: >97 - STELLA Ref. STH20810/40-12VCC-IP20   |

QUADRO DE AVISOS GERAIS

- CONFERIR MEDIDAS NO LOCAL
- CONFERIR MEDIDAS NO LOCAL ANTES DA INSTALAÇÃO DA MARCENARIA
- PROJETO SUGESTIVO DE MARCENARIA, SEGUIR PROJETO, MEDIDAS E MODULAÇÕES DO FORNECEDOR
- RESPONSABILIDADE DO FORNECEDOR MEDIR E AJUSTAR O PROJETO
- TOMADAS DA COZINHA, BANHEIROS E ÁREA DE SERVIÇO DEVEM SER 20A
- INSTALAR PENDENTES APÓS AS INSTALAÇÃO DE TODOS OS MÓVEIS E MARCENARIA, E CENTRALIZA-LOS AO MÓVEL
- CONFERIR METRAGEM DOS RODAPÉS
- SEGUIR PAGINAÇÃO DO FORNECEDOR
- CONFERIR QUANTITATIVO DE PEÇAS DOS REVESTIMENTOS
- PREVER DRIVE DO LED NO FORRO
- COLOCAR RODAPÉS APÓS MARCENARIA

PLANTA ILUMINAÇÃO  
ESCALA 1:20

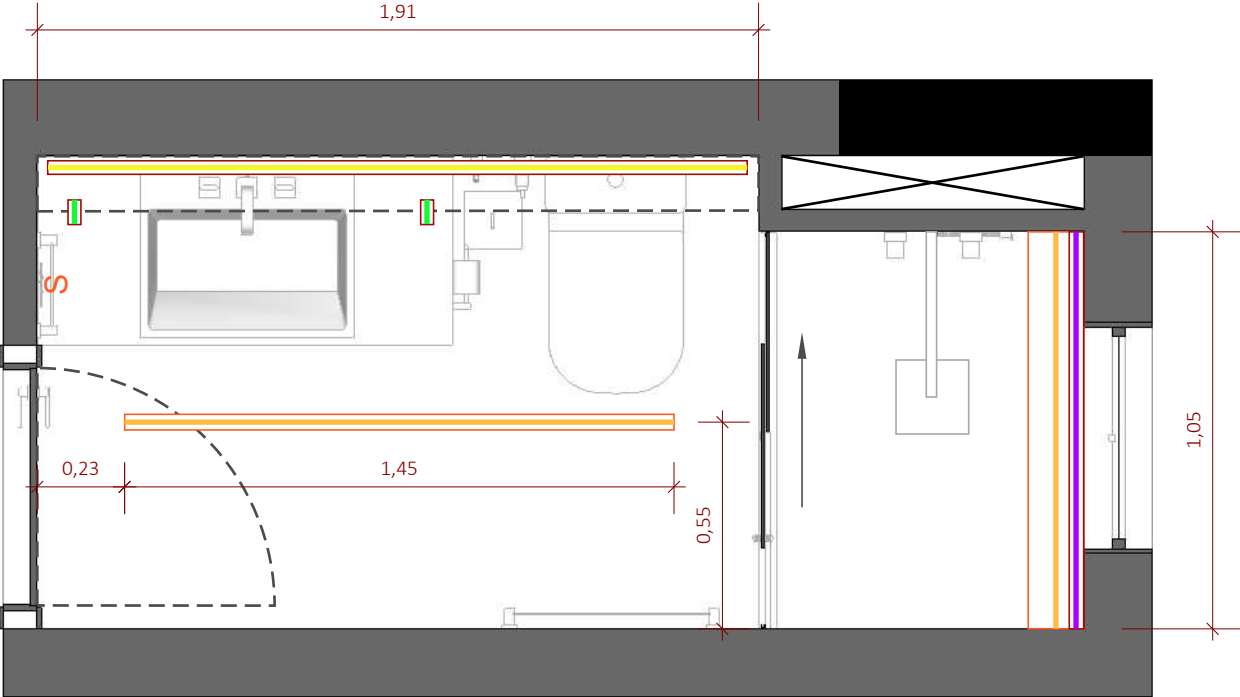

LEGENDA PLANTA ILUMINAÇÃO

QNT.

|   |  |                |
|---|--|----------------|
| S | INTERRUPTOR SIMPLES  | -              |
|   | PERFIL DE LED DE EMBUTIR LINHA GARBO 3,5cm NA COR BRANCA - USINA DESIGN                                  | 01UN.          |
|   | PERFIL DE LED DE EMBUTIR LINHA WOOD 2,8cm NA COR BRANCA - USINA DESIGN                                   | 04UN.          |
|   | FITA DE LED FRACA IP20 12V EVO 5,5W/m - 480lm - 2700K - IRC: >97 - STELLA Ref. STH20800/27-12VCC-IP20    | 3,53M          |
|   | FITA DE LED MÉDIA IP20 12V EVO 11,5W/m - 850lm - 2700K - IRC: >97 - STELLA - Ref. STH20810/27-12VCC-IP20 | 1,05M<br>1,45M |
|   | FITA DE LED FRACA IP65 12V EVO 5,5W/m - 480lm - 2700K - IRC: >97 - STELLA Ref. STH20805/27-12VCC-IP65    | 1,05M          |
|   | FITA DE LED MÉDIA IP20 12V EVO 11,5W/m - 850lm - 4000K - IRC: >97 - STELLA Ref. STH20810/40-12VCC-IP20   | 2,00M          |

QUADRO DE AVISOS GERAIS

- CONFERIR MEDIDAS NO LOCAL
- CONFERIR MEDIDAS NO LOCAL ANTES DA INSTALAÇÃO DA MARCENARIA
- PROJETO SUGESTIVO DE MARCENARIA, SEGUIR PROJETO, MEDIDAS E MODULAÇÕES DO FORNECEDOR
- RESPONSABILIDADE DO FORNECEDOR MEDIR E AJUSTAR O PROJETO
- TOMADAS DA COZINHA, BANHEIROS E ÁREA DE SERVIÇO DEVEM SER 20A
- INSTALAR PENDENTES APÓS AS INSTALAÇÃO DE TODOS OS MÓVEIS E MARCENARIA, E CENTRALIZA-LOS AO MÓVEL
- CONFERIR METRAGEM DOS RODAPÉS
- SEGUIR PAGINAÇÃO DO FORNECEDOR
- CONFERIR QUANTITATIVO DE PEÇAS DOS REVESTIMENTOS
- PREVER DRIVE DO LED NO FORRO
- COLOCAR RODAPÉS APÓS MARCENARIA

PLANTA ILUMINAÇÃO  
ESCALA 1:20

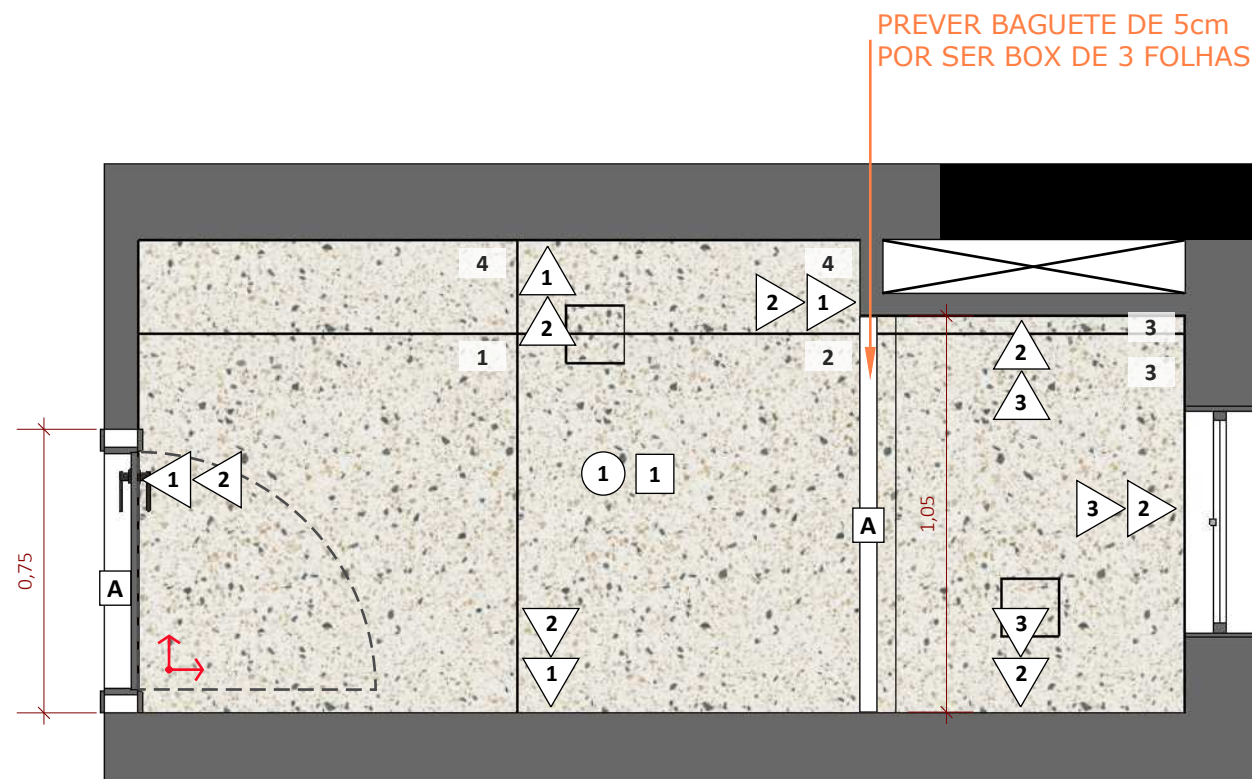

PLANTA PISOS E ACABAMENTOS  
ESCALA 1:20

LEGENDA PLANTA ACABAMENTOS

| ACABAMENTOS       |   |          |                  |
|-------------------|---|----------|------------------|
| PISO              | DESCRIÇÃO                                 | METRAGEM | Nº DE PEÇAS      |
|                   | INÍCIO DE PAGINAÇÃO                       |          |                  |
| 1                 | CONFETE WH NAT - CEUSA - 100X100CM        |          | 04 peças         |
| PAREDE            | DESCRIÇÃO                                 | METRAGEM | Nº DE PEÇAS      |
| 1                 | PINTURA EM TINTA ESPERANÇA - SUVINIL      | -        |                  |
| 2                 | COLOR MIND LIGHT AC - DECORTILES - 7X25CM | 7,68m²   |                  |
| 3                 | COLOR MIND MINT AC - DECORTILES - 7X25CM  | 1,49m²   |                  |
| FORRO             | DESCRIÇÃO                                 | BAGUETES |                  |
| 1                 | PINTURA EM TINTA BRANCA                   | QTD.     | TAMANHO DA PORTA |
| SOLEIRA E BAGUETE | DESCRIÇÃO                                 | 1        | 75x4CM           |
| A                 | QUARTZO BRANCO                            | 1        | 105x5CM          |

\*\*OS REVESTIMENTOS DEVEM ENTRAR DENTRO DA TABICA

\*\*TODAS AS QUINAS, PREVER MEIA ESQUADRIA

QUADRO DE AVISOS GERAIS

- CONFERIR MEDIDAS NO LOCAL
  - CONFERIR MEDIDAS NO LOCAL ANTES DA INSTALAÇÃO DA MARCENARIA
  - PROJETO SUGESTIVO DE MARCENARIA, SEGUIR PROJETO, MEDIDAS E MODULAÇÕES DO FORNECEDOR
  - RESPONSABILIDADE DO FORNECEDOR MEDIR E AJUSTAR O PROJETO
  - TOMADAS DA COZINHA, BANHEIROS E ÁREA DE SERVIÇO DEVEM SER 20A
  - INSTALAR PENDENTES APÓS AS INSTALAÇÃO DE TODOS OS MÓVEIS E MARCENARIA, E CENTRALIZA-LOS AO MÓVE
  - CONFERIR METRAGEM DOS RODAPÉS
  - SEGUIR PAGINAÇÃO DO FORNECEDOR
  - CONFERIR QUANTITATIVO DE PEÇAS DOS REVESTIMENTOS
  - PREVER DRIVE DO LED NO FORRO
  - COLOCAR RODAPÉS APÓS MARCENARIA
- \*\*FAZER TESTE DAS TINTAS ANTES DE COMPRAR



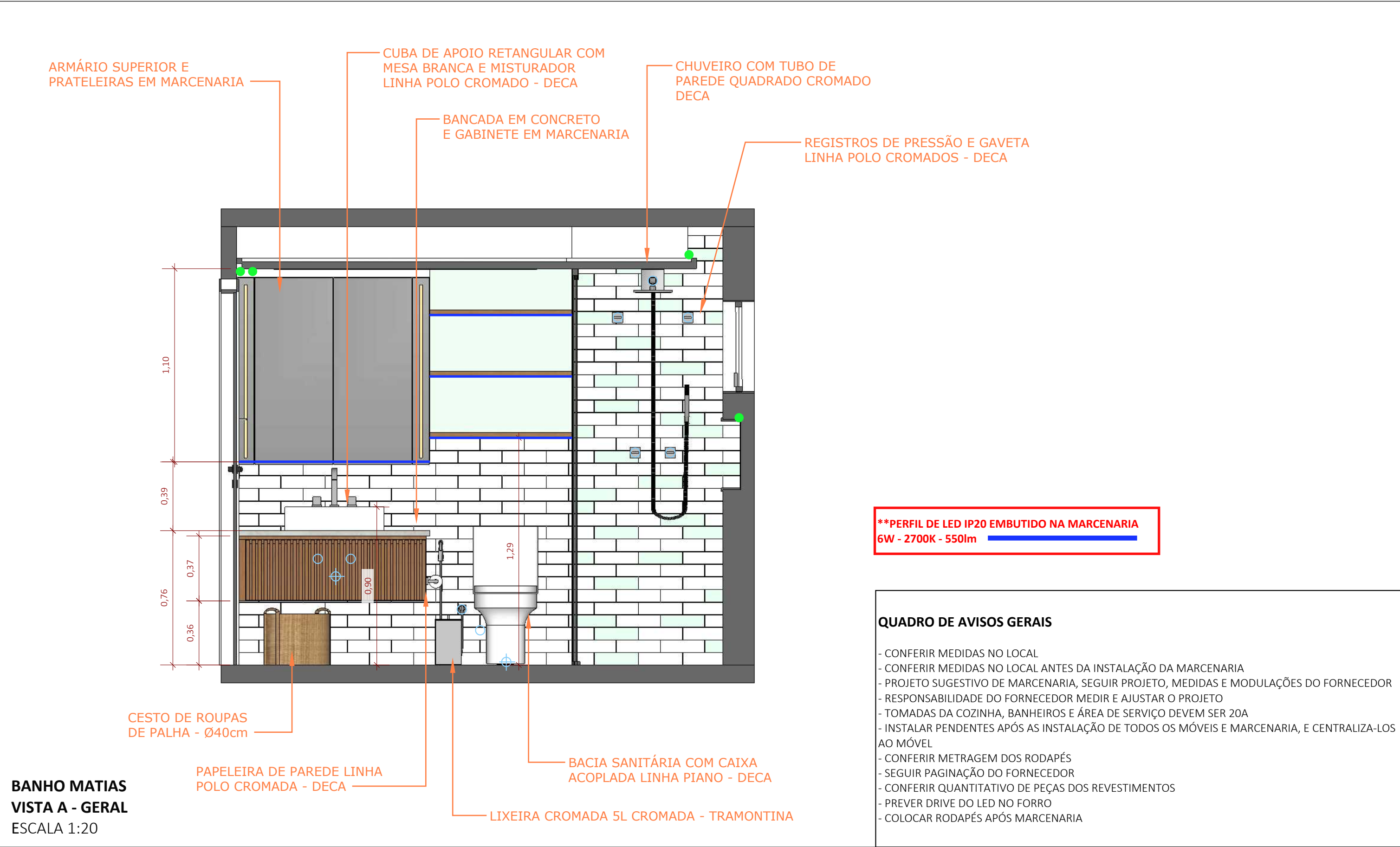

BANHO MATIAS  
VISTA A - GERAL  
ESCALA 1:20

QUADRO DE AVISOS GERAIS

- CONFERIR MEDIDAS NO LOCAL
- CONFERIR MEDIDAS NO LOCAL ANTES DA INSTALAÇÃO DA MARCENARIA
- PROJETO SUGESTIVO DE MARCENARIA, SEGUIR PROJETO, MEDIDAS E MODULAÇÕES DO FORNECEDOR
- RESPONSABILIDADE DO FORNECEDOR MEDIR E AJUSTAR O PROJETO
- TOMADAS DA COZINHA, BANHEIROS E ÁREA DE SERVIÇO DEVEM SER 20A
- INSTALAR PENDENTES APÓS AS INSTALAÇÃO DE TODOS OS MÓVEIS E MARCENARIA, E CENTRALIZA-LOS AO MÓVEL
- CONFERIR METRAGEM DOS RODAPÉS
- SEGUIR PAGINAÇÃO DO FORNECEDOR
- CONFERIR QUANTITATIVO DE PEÇAS DOS REVESTIMENTOS
- PREVER DRIVE DO LED NO FORRO
- COLOCAR RODAPÉS APÓS MARCENARIA

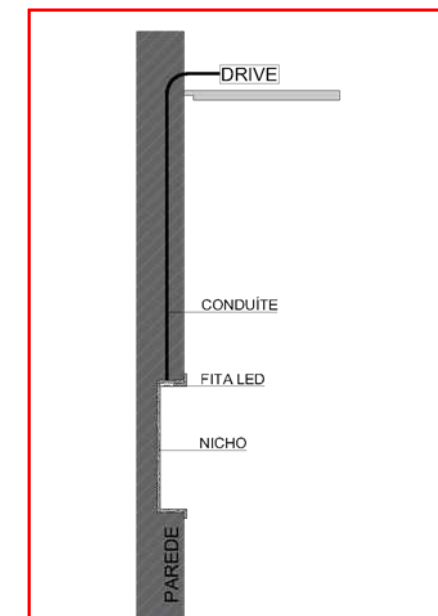
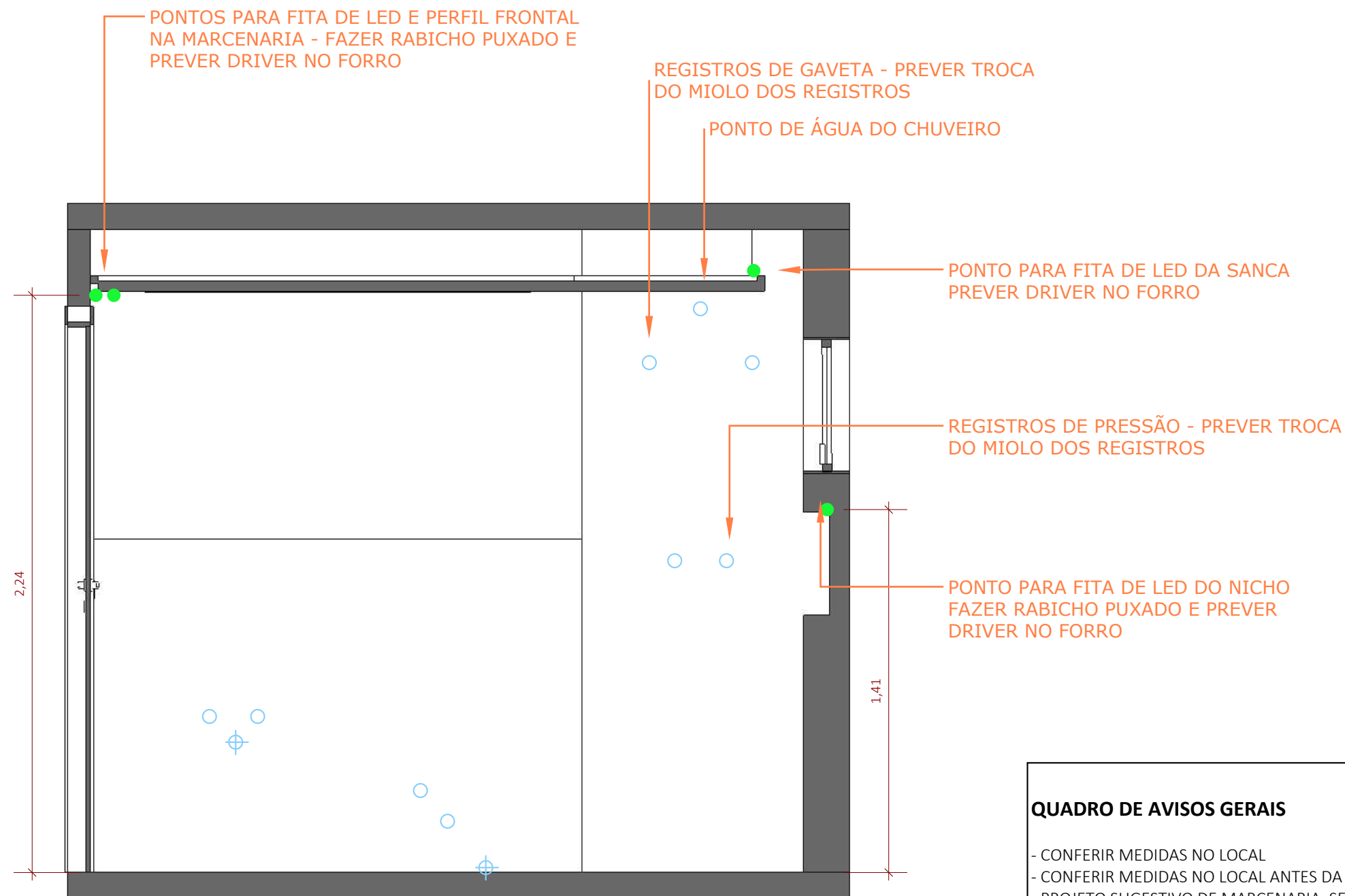

#### QUADRO DE AVISOS GERAIS

- CONFERIR MEDIDAS NO LOCAL
- CONFERIR MEDIDAS NO LOCAL ANTES DA INSTALAÇÃO DA MARCENARIA
- PROJETO SUGESTIVO DE MARCENARIA, SEGUIR PROJETO, MEDIDAS E MODULAÇÕES DO FORNECEDOR
- RESPONSABILIDADE DO FORNECEDOR MEDIR E AJUSTAR O PROJETO
- TOMADAS DA COZINHA, BANHEIROS E ÁREA DE SERVIÇO DEVEM SER 20A
- INSTALAR PENDENTES APÓS AS INSTALAÇÃO DE TODOS OS MÓVEIS E MARCENARIA, E CENTRALIZA-LOS AO MÓVEL
- CONFERIR METRAGEM DOS RODAPÉS
- SEGUIR PAGINAÇÃO DO FORNECEDOR
- CONFERIR QUANTITATIVO DE PEÇAS DOS REVESTIMENTOS
- PREVER DRIVE DO LED NO FORRO
- COLOCAR RODAPÉS APÓS MARCENARIA

**BANHO MATIAS**  
**VISTA A - PONTOS TÉCNICOS**  
ESCALA 1:20

**Giovanna**  
**GOGOSZ** ARQ. & DESIGN

**Projeto:**  
Projeto Executivo  
**Cliente:**  
Clientes  
**Giovanna Gogosz Arquitetura**  
**CAU A143669-4**

**Ambiente / Assunto:**  
Detalhamento  
**Endereço:**  
Endereço  
**Data:**  
03/2022

**Atendimento:**  
Projetista

**Folha:**

**136**

**Escala:**  
1/20

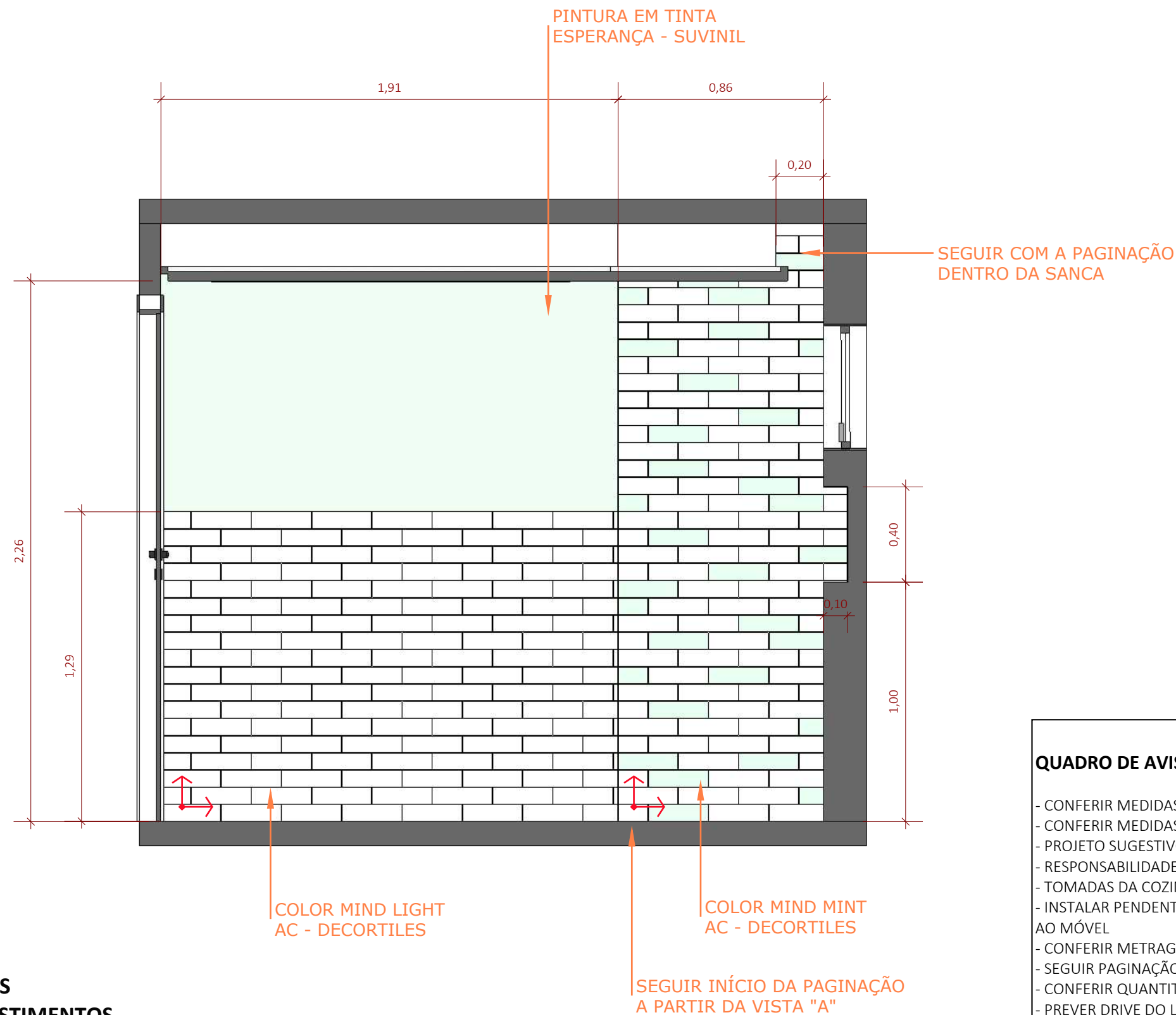

**BANHO MATIAS**  
**VISTA A - REVESTIMENTOS**  
ESCALA 1:20

#### QUADRO DE AVISOS GERAIS

- CONFERIR MEDIDAS NO LOCAL
- CONFERIR MEDIDAS NO LOCAL ANTES DA INSTALAÇÃO DA MARCENARIA
- PROJETO SUGESTIVO DE MARCENARIA, SEGUIR PROJETO, MEDIDAS E MODULAÇÕES DO FORNECEDOR
- RESPONSABILIDADE DO FORNECEDOR MEDIR E AJUSTAR O PROJETO
- TOMADAS DA COZINHA, BANHEIROS E ÁREA DE SERVIÇO DEVEM SER 20A
- INSTALAR PENDENTES APÓS AS INSTALAÇÃO DE TODOS OS MÓVEIS E MARCENARIA, E CENTRALIZA-LOS AO MÓVEL
- CONFERIR METRAGEM DOS RODAPÉS
- SEGUIR PAGINAÇÃO DO FORNECEDOR
- CONFERIR QUANTITATIVO DE PEÇAS DOS REVESTIMENTOS
- PREVER DRIVE DO LED NO FORRO
- COLOCAR RODAPÉS APÓS MARCENARIA

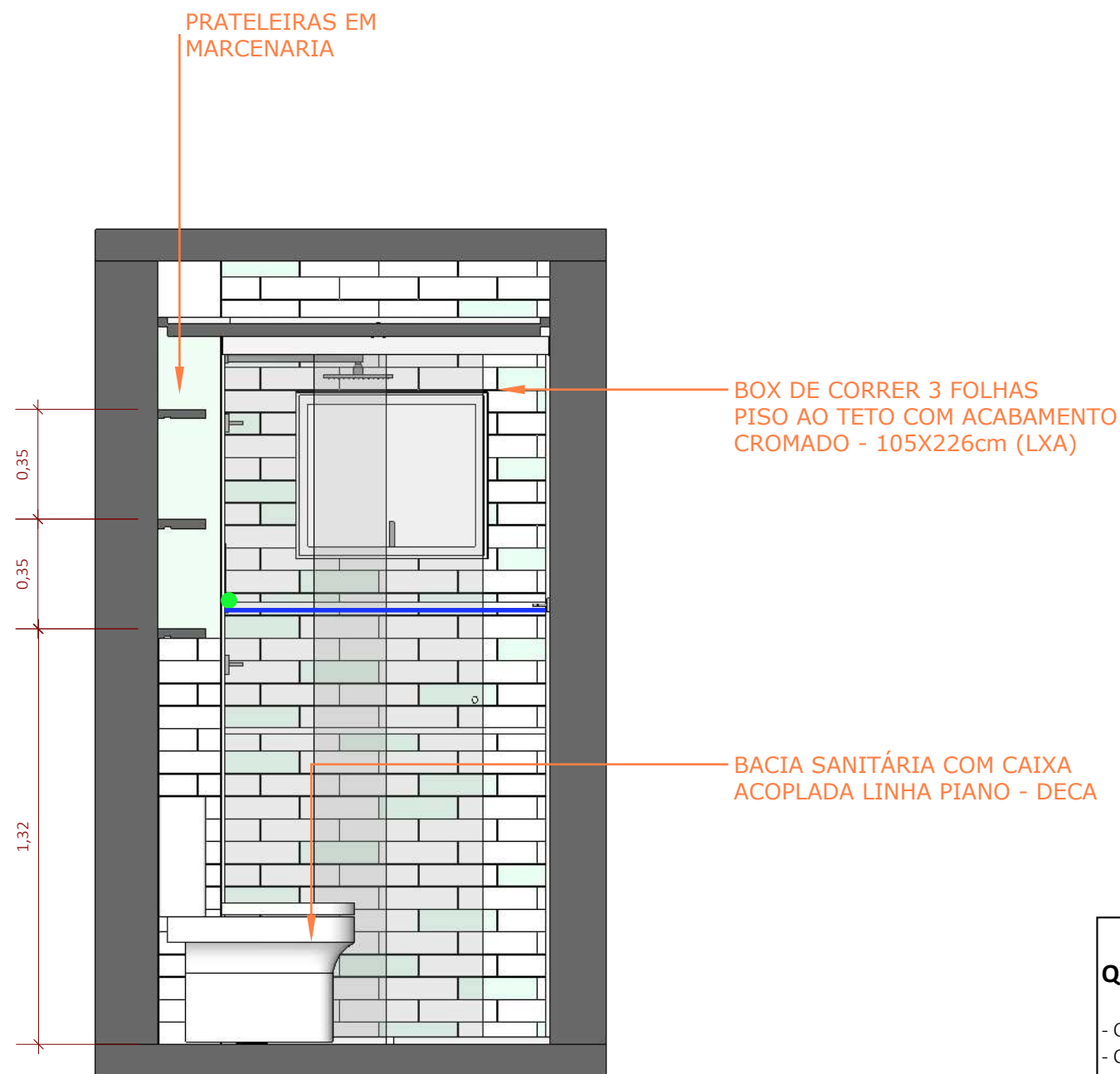

**\*\*PERFIL DE LED IP65 EMBUTIDO NA MARMORARIA**  
6W - 2700K - 550lm

#### QUADRO DE AVISOS GERAIS

- CONFERIR MEDIDAS NO LOCAL
- CONFERIR MEDIDAS NO LOCAL ANTES DA INSTALAÇÃO DA MARCENARIA
- PROJETO SUGESTIVO DE MARCENARIA, SEGUIR PROJETO, MEDIDAS E MODULAÇÕES DO FORNECEDOR
- RESPONSABILIDADE DO FORNECEDOR MEDIR E AJUSTAR O PROJETO
- TOMADAS DA COZINHA, BANHEIROS E ÁREA DE SERVIÇO DEVEM SER 20A
- INSTALAR PENDENTES APÓS AS INSTALAÇÃO DE TODOS OS MÓVEIS E MARCENARIA, E CENTRALIZA-LOS AO MÓVEL
- CONFERIR METRAGEM DOS RODAPÉS
- SEGUIR PAGINAÇÃO DO FORNECEDOR
- CONFERIR QUANTITATIVO DE PEÇAS DOS REVESTIMENTOS
- PREVER DRIVE DO LED NO FORRO
- COLOCAR RODAPÉS APÓS MARCENARIA

**BANHO MATIAS**  
**VISTA B - GERAL**  
ESCALA 1:20

**Giovanna**  
**GOGOSZ** ARQ. & DESIGN

**Projeto:**  
Projeto Executivo  
**Cliente:**  
Clientes  
**Giovanna Gogosz Arquitetura**  
**CAU A143669-4**

**Ambiente / Assunto:**  
Detalhamento  
**Endereço:**  
Endereço  
**Data:**  
03/2022

**Atendimento:**  
Projetista

**Folha:**  
**138**  
**Escala:**  
1/20



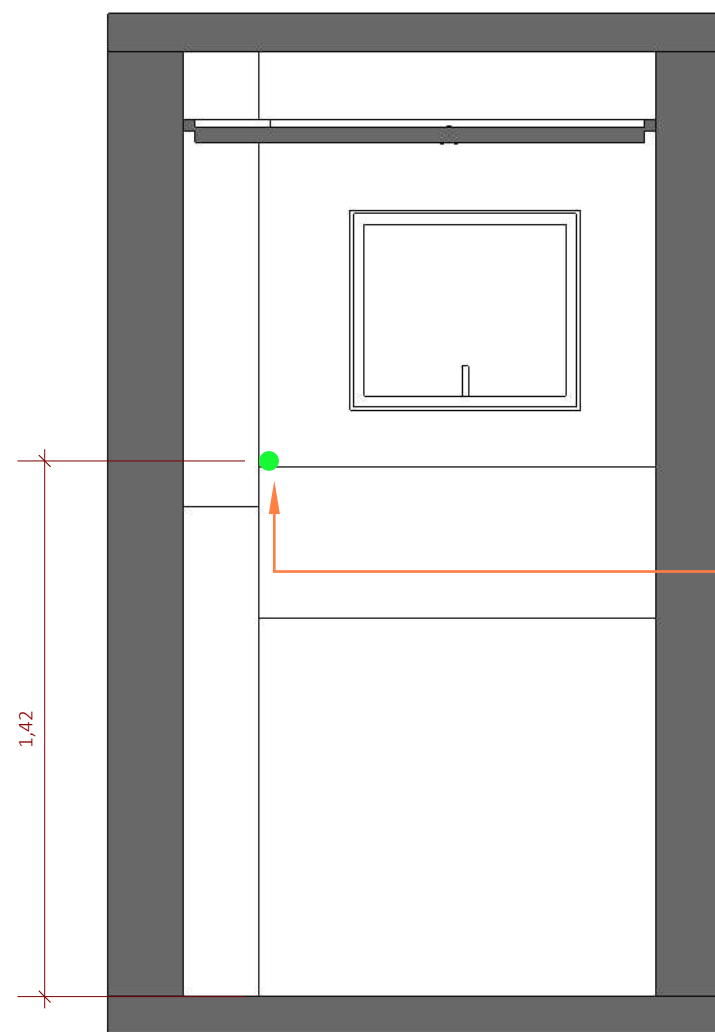

PUNTO PARA FITA DE LED DO NICHU  
FAZER RABICHO PUXADO E PREVER  
DRIVER NO FORRO

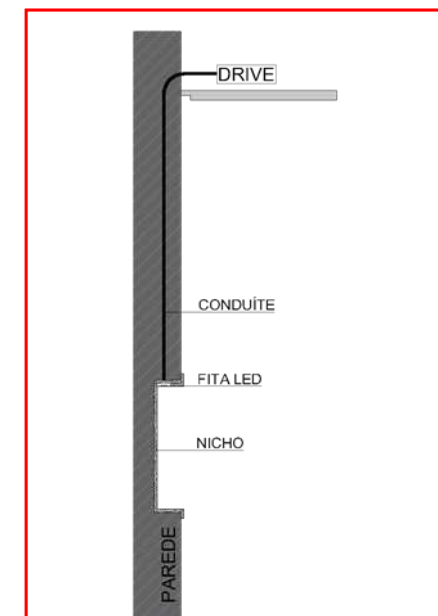

#### QUADRO DE AVISOS GERAIS

- CONFERIR MEDIDAS NO LOCAL
- CONFERIR MEDIDAS NO LOCAL ANTES DA INSTALAÇÃO DA MARCENARIA
- PROJETO SUGESTIVO DE MARCENARIA, SEGUIR PROJETO, MEDIDAS E MODULAÇÕES DO FORNECEDOR
- RESPONSABILIDADE DO FORNECEDOR MEDIR E AJUSTAR O PROJETO
- TOMADAS DA COZINHA, BANHEIROS E ÁREA DE SERVIÇO DEVEM SER 20A
- INSTALAR PENDENTES APÓS AS INSTALAÇÃO DE TODOS OS MÓVEIS E MARCENARIA, E CENTRALIZA-LOS AO MÓVEL
- CONFERIR METRAGEM DOS RODAPÉS
- SEGUIR PAGINAÇÃO DO FORNECEDOR
- CONFERIR QUANTITATIVO DE PEÇAS DOS REVESTIMENTOS
- PREVER DRIVE DO LED NO FORRO
- COLOCAR RODAPÉS APÓS MARCENARIA

BANHO MATIAS  
VISTA B - PONTOS TÉCNICOS  
ESCALA 1:20

Giovanna  
GOGOSZ ARQ. &  
DESIGN

Projeto:  
Projeto Executivo  
Cliente:  
Clientes  
Giovanna Gogosz Arquitetura  
CAU A143669-4

Ambiente / Assunto:  
Detalhamento  
Endereço:  
Endereço  
Data:  
03/2022  
Atendimento:  
Projetista

Folha:  
139  
Escala:  
1/20

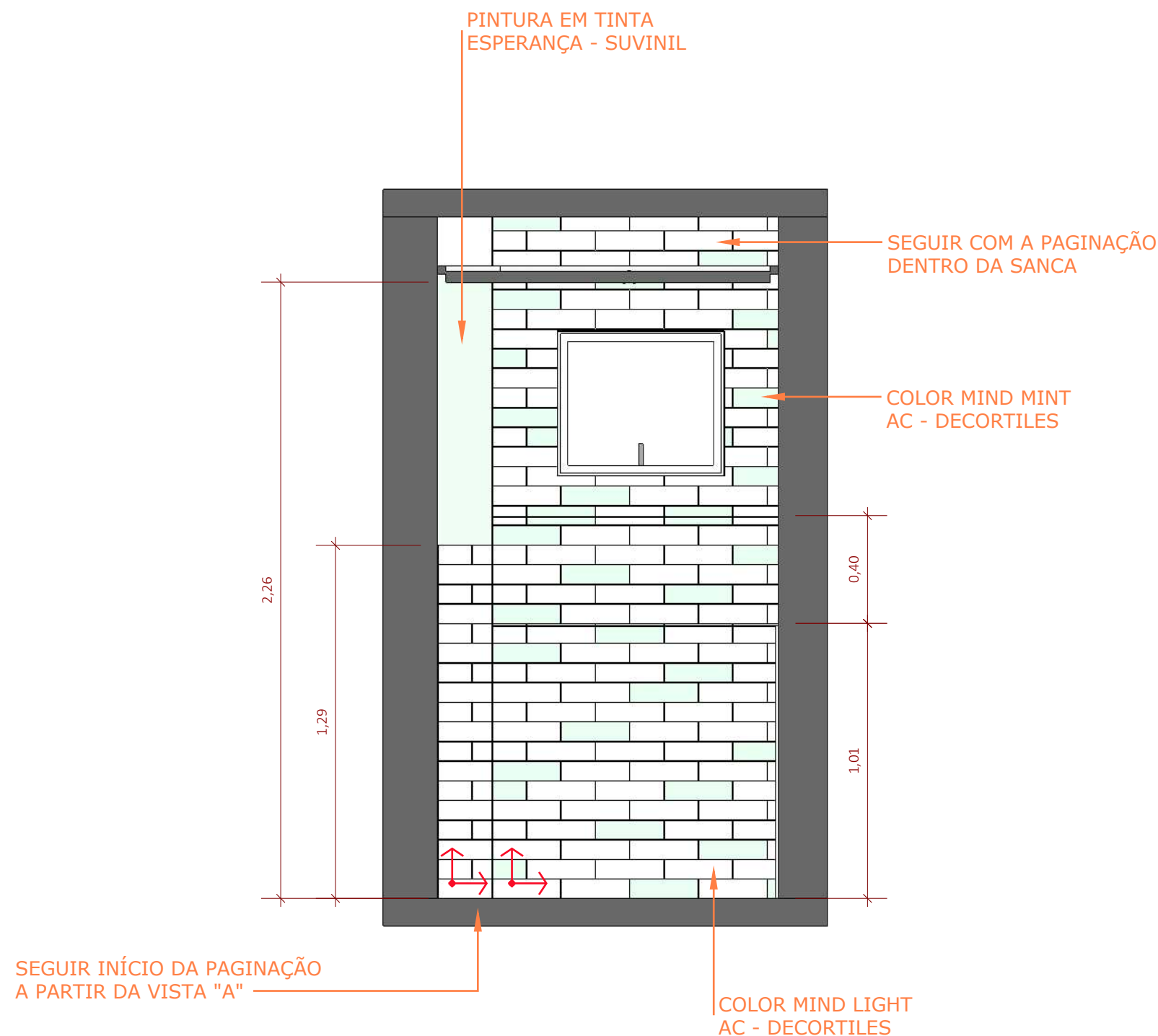

**BANHO MATIAS**  
**VISTA B - REVESTIMENTOS**  
ESCALA 1:20

#### QUADRO DE AVISOS GERAIS

- CONFERIR MEDIDAS NO LOCAL
- CONFERIR MEDIDAS NO LOCAL ANTES DA INSTALAÇÃO DA MARCENARIA
- PROJETO SUGESTIVO DE MARCENARIA, SEGUIR PROJETO, MEDIDAS E MODULAÇÕES DO FORNECEDOR
- RESPONSABILIDADE DO FORNECEDOR MEDIR E AJUSTAR O PROJETO
- TOMADAS DA COZINHA, BANHEIROS E ÁREA DE SERVIÇO DEVEM SER 20A
- INSTALAR PENDENTES APÓS AS INSTALAÇÃO DE TODOS OS MÓVEIS E MARCENARIA, E CENTRALIZA-LOS AO MÓVEL
- CONFERIR METRAGEM DOS RODAPÉS
- SEGUIR PAGINAÇÃO DO FORNECEDOR
- CONFERIR QUANTITATIVO DE PEÇAS DOS REVESTIMENTOS
- PREVER DRIVE DO LED NO FORRO
- COLOCAR RODAPÉS APÓS MARCENARIA

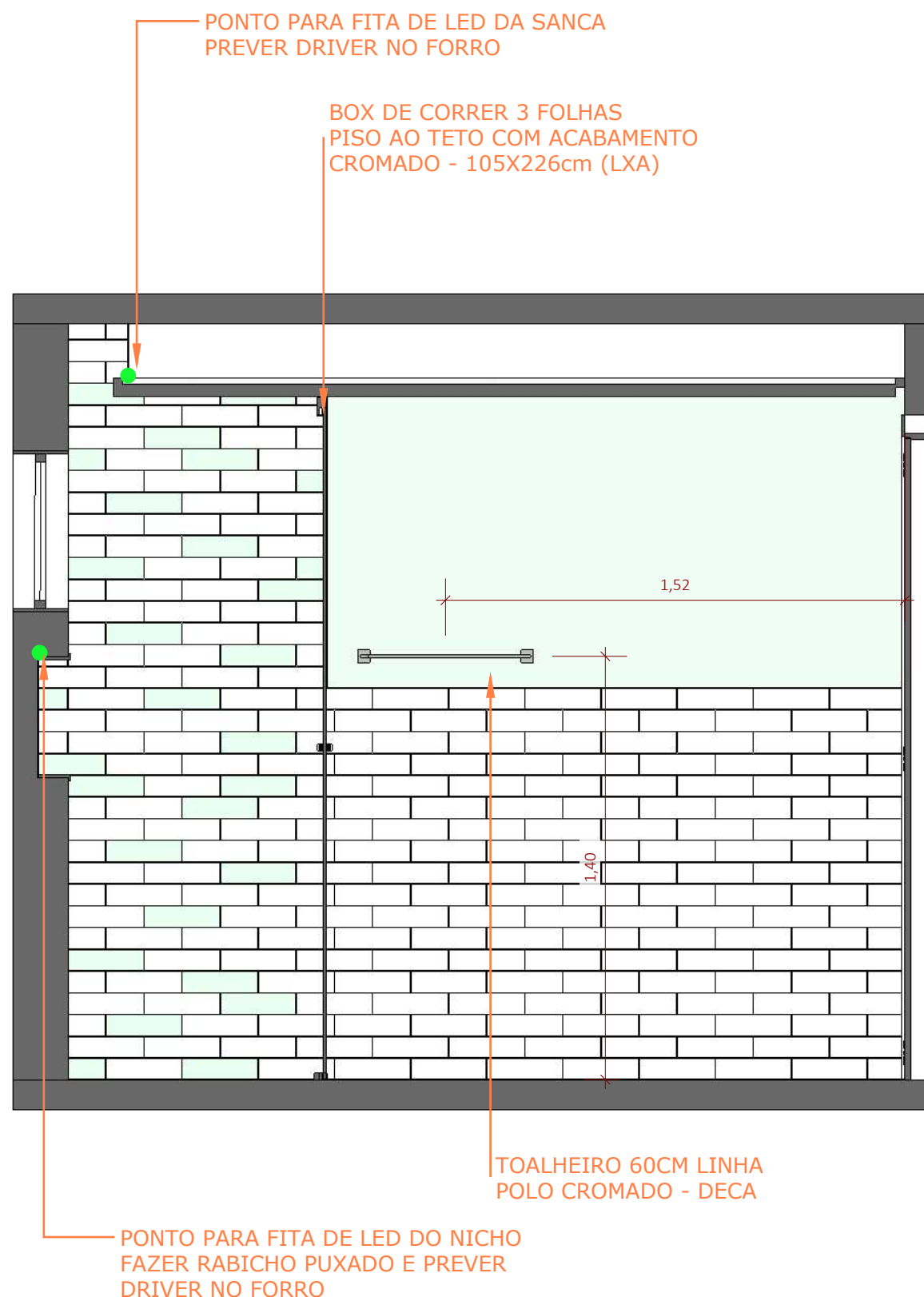

BANHO MATIAS  
VISTA C - GERAL  
ESCALA 1:20

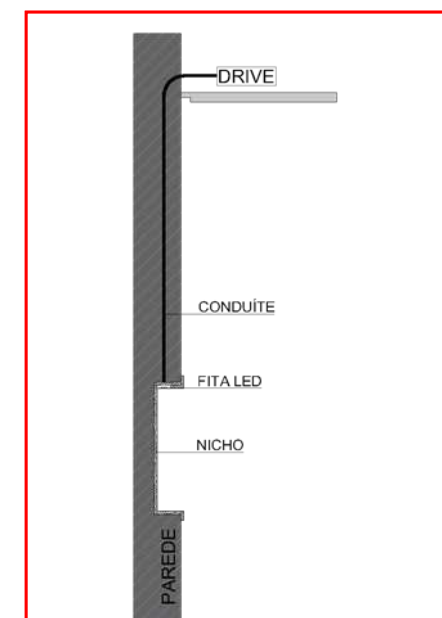

### QUADRO DE AVISOS GERAIS

- CONFERIR MEDIDAS NO LOCAL
- CONFERIR MEDIDAS NO LOCAL ANTES DA INSTALAÇÃO DA MARCENARIA
- PROJETO SUGESTIVO DE MARCENARIA, SEGUIR PROJETO, MEDIDAS E MODULAÇÕES DO FORNECEDOR
- RESPONSABILIDADE DO FORNECEDOR MEDIR E AJUSTAR O PROJETO
- TOMADAS DA COZINHA, BANHEIROS E ÁREA DE SERVIÇO DEVEM SER 20A
- INSTALAR PENDENTES APÓS AS INSTALAÇÃO DE TODOS OS MÓVEIS E MARCENARIA, E CENTRALIZA-LOS AO MÓVEL
- CONFERIR METRAGEM DOS RODAPÉS
- SEGUIR PAGINAÇÃO DO FORNECEDOR
- CONFERIR QUANTITATIVO DE PEÇAS DOS REVESTIMENTOS
- PREVER DRIVE DO LED NO FORRO
- COLOCAR RODAPÉS APÓS MARCENARIA

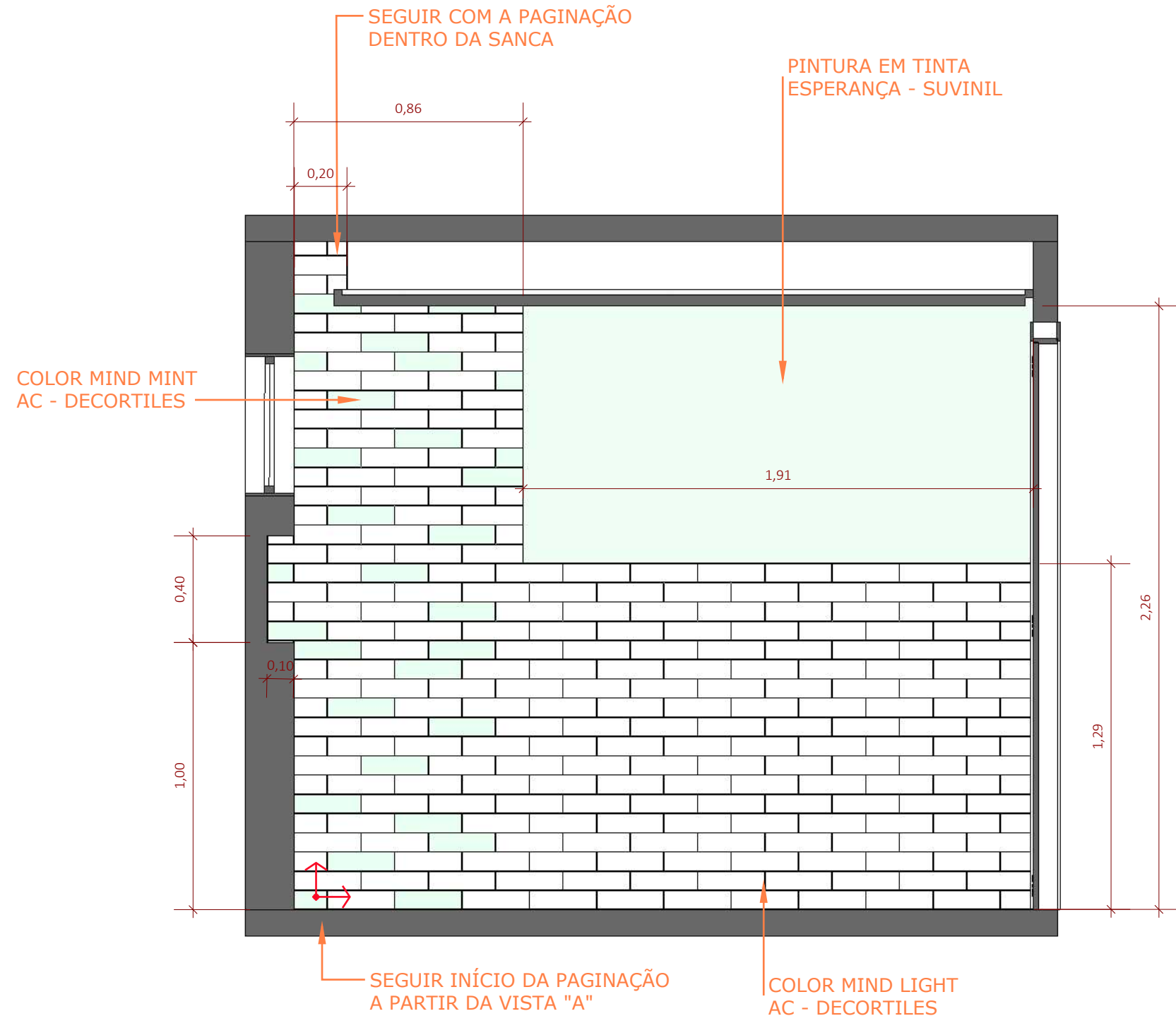

**BANHO MATIAS**  
**VISTA C - REVESTIMENTOS**  
ESCALA 1:20

**QUADRO DE AVISOS GERAIS**

- CONFERIR MEDIDAS NO LOCAL
- CONFERIR MEDIDAS NO LOCAL ANTES DA INSTALAÇÃO DA MARCENARIA
- PROJETO SUGESTIVO DE MARCENARIA, SEGUIR PROJETO, MEDIDAS E MODULAÇÕES DO FORNECEDOR
- RESPONSABILIDADE DO FORNECEDOR MEDIR E AJUSTAR O PROJETO
- TOMADAS DA COZINHA, BANHEIROS E ÁREA DE SERVIÇO DEVEM SER 20A
- INSTALAR PENDENTES APÓS AS INSTALAÇÃO DE TODOS OS MÓVEIS E MARCENARIA, E CENTRALIZA-LOS AO MÓVEL
- CONFERIR METRAGEM DOS RODAPÉS
- SEGUIR PAGINAÇÃO DO FORNECEDOR
- CONFERIR QUANTITATIVO DE PEÇAS DOS REVESTIMENTOS
- PREVER DRIVE DO LED NO FORRO
- COLOCAR RODAPÉS APÓS MARCENARIA





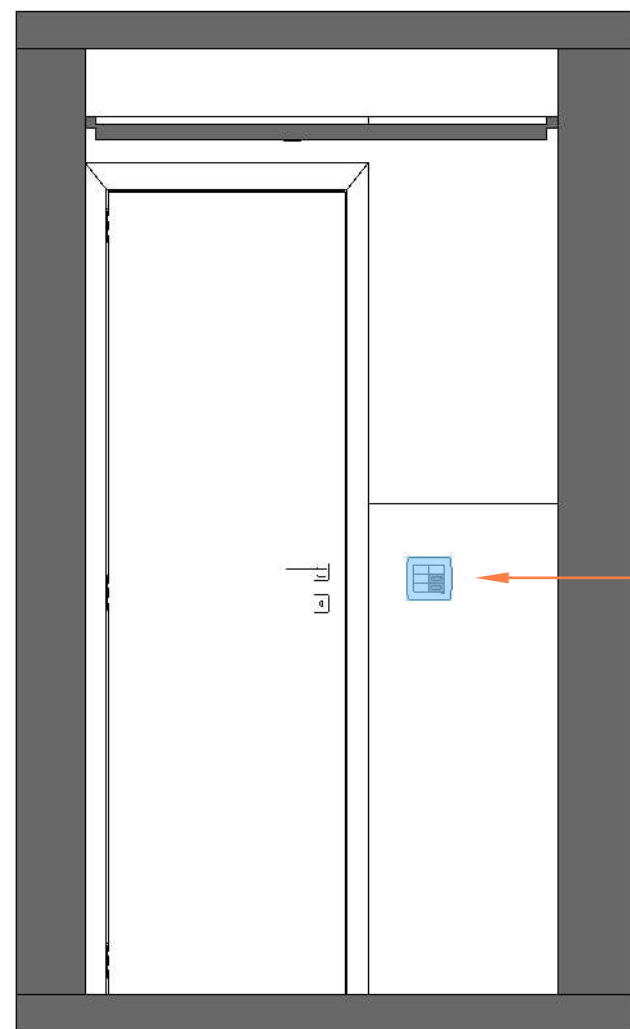

ADICIONAR 3 INTERRUPTORES  
E 1 TOMADA 127V

#### QUADRO DE AVISOS GERAIS

- CONFERIR MEDIDAS NO LOCAL
- CONFERIR MEDIDAS NO LOCAL ANTES DA INSTALAÇÃO DA MARCENARIA
- PROJETO SUGESTIVO DE MARCENARIA, SEGUIR PROJETO, MEDIDAS E MODULAÇÕES DO FORNECEDOR
- RESPONSABILIDADE DO FORNECEDOR MEDIR E AJUSTAR O PROJETO
- TOMADAS DA COZINHA, BANHEIROS E ÁREA DE SERVIÇO DEVEM SER 20A
- INSTALAR PENDENTES APÓS AS INSTALAÇÃO DE TODOS OS MÓVEIS E MARCENARIA, E CENTRALIZA-LOS AO MÓVEL
- CONFERIR METRAGEM DOS RODAPÉS
- SEGUIR PAGINAÇÃO DO FORNECEDOR
- CONFERIR QUANTITATIVO DE PEÇAS DOS REVESTIMENTOS
- PREVER DRIVE DO LED NO FORRO
- COLOCAR RODAPÉS APÓS MARCENARIA

**BANHO MATIAS**  
**VISTA D - PONTOS TÉCNICOS**  
ESCALA 1:20

**Giovanna**  
**GOGOSZ** ARQ. &  
DESIGN

**Projeto:**  
Projeto Executivo  
**Cliente:**  
Clientes  
**Giovanna Gogosz Arquitetura**  
**CAU A143669-4**

**Ambiente / Assunto:**

Detalhamento

**Endereço:**

Endereço

**Data:**

03/2022

**Atendimento:**

Projetista

**Folha:**

**144**

**Escala:**

1/20

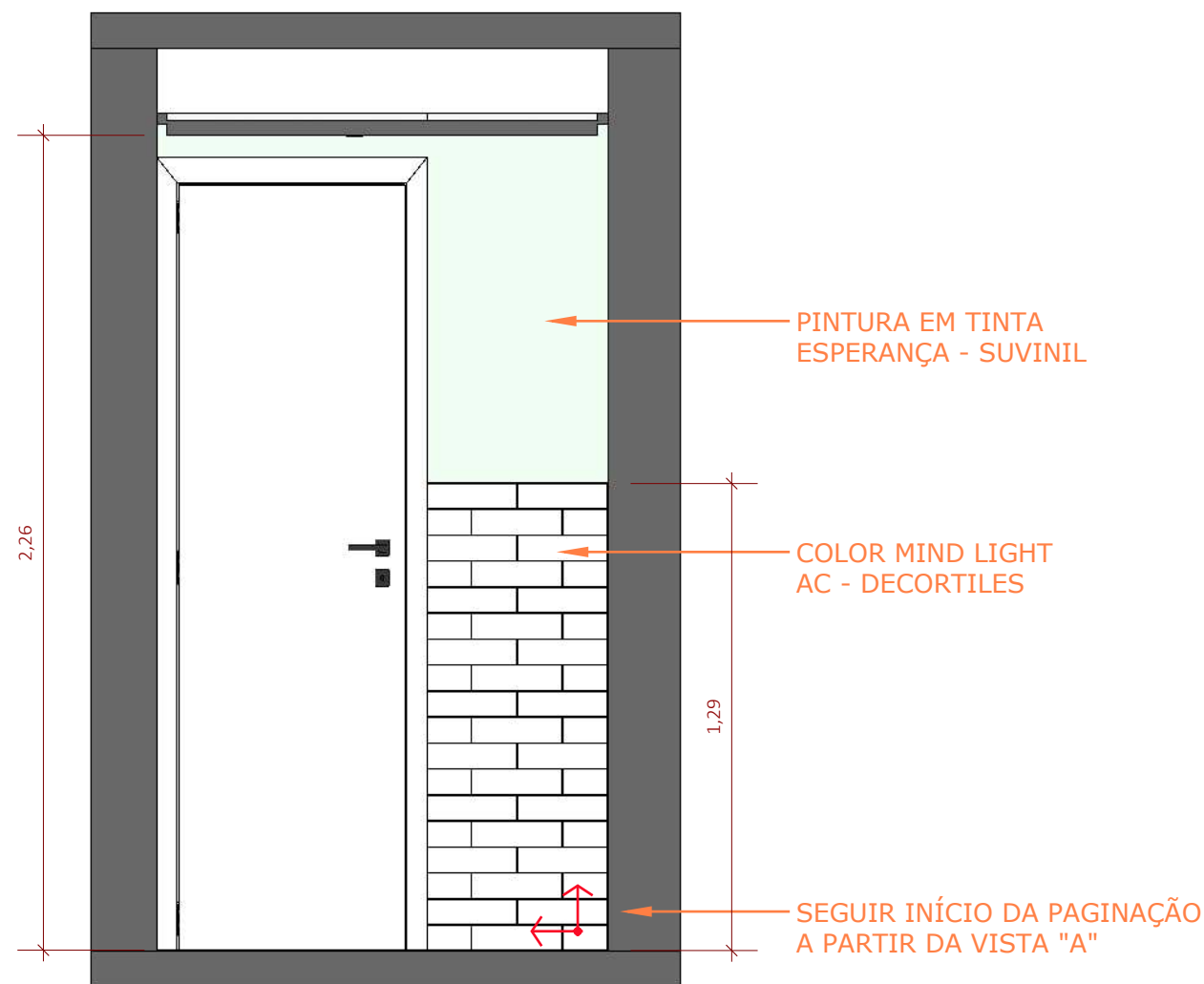

#### QUADRO DE AVISOS GERAIS

- CONFERIR MEDIDAS NO LOCAL
- CONFERIR MEDIDAS NO LOCAL ANTES DA INSTALAÇÃO DA MARCENARIA
- PROJETO SUGESTIVO DE MARCENARIA, SEGUIR PROJETO, MEDIDAS E MODULAÇÕES DO FORNECEDOR
- RESPONSABILIDADE DO FORNECEDOR MEDIR E AJUSTAR O PROJETO
- TOMADAS DA COZINHA, BANHEIROS E ÁREA DE SERVIÇO DEVEM SER 20A
- INSTALAR PENDENTES APÓS AS INSTALAÇÃO DE TODOS OS MÓVEIS E MARCENARIA, E CENTRALIZA-LOS AO MÓVEL
- CONFERIR METRAGEM DOS RODAPÉS
- SEGUIR PAGINAÇÃO DO FORNECEDOR
- CONFERIR QUANTITATIVO DE PEÇAS DOS REVESTIMENTOS
- PREVER DRIVE DO LED NO FORRO
- COLOCAR RODAPÉS APÓS MARCENARIA

**BANHO MATIAS**  
**VISTA D - REVESTIMENTOS**  
ESCALA 1:20

**Giovanna**  
**GOGOSZ** ARQ. &  
DESIGN

**Projeto:**  
Projeto Executivo  
**Cliente:**  
Clientes  
**Giovanna Gogosz Arquitetura**  
**CAU A143669-4**

**Ambiente / Assunto:**

Detalhamento

**Endereço:**

Endereço

**Data:**

03/2022

**Atendimento:**

Projetista

**Folha:**

**145**

**Escala:**

1/20





|  |   |  |  |                                  |                          |
|--|---|--|--|----------------------------------|--------------------------|
| <div>Giovanna<br/>GOGOSZ ARQ. &amp;<br/>DESIGN</div> | <b>Projeto:</b><br>Projeto Executivo                |  | <b>Ambiente / Assunto:</b><br>Imagens 3D |                                  | <b>Folha:</b><br><br>146 |
|  | <b>Cliente:</b><br>Clientes                         |  | <b>Endereço:</b><br>Endereço             |                                  |                          |
|  | <b>Giovanna Gogosz Arquitetura</b><br>CAU A143669-4 |  | <b>Data:</b><br>03/2022                  | <b>Projetista:</b><br>Projetista |                          |



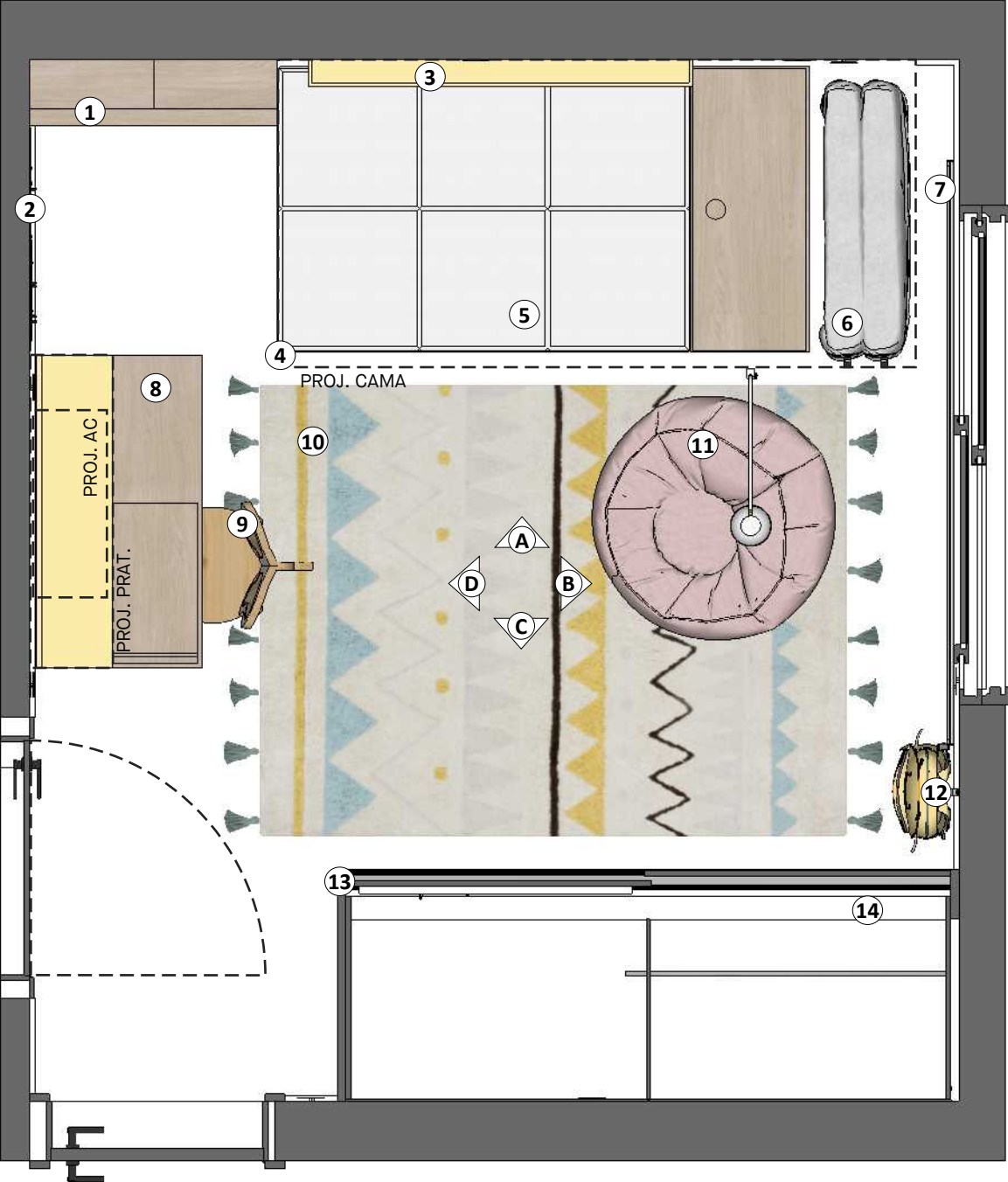

PLANTA LAYOUT  
ESCALA 1:20

LEGENDA PLANTA LAYOUT

ITENS

- 1 ESTANTE CASINHA EM MARCENARIA - VER DET.
- 2 MURAL DE FOTOS ARAMADO PRETO - 70x110cm (LXA)
- 3 ESTANTE DE LIVROS EM MARCENARIA - VER DET.
- 4 CAMA EM MARCENARIA - VER DET.
- 5 FUTTON ESTOFADO BRANCO - VER DET.
- 6 BAÚ EM MARCENARIA - VER DET.
- 7 PERSIANA ROLÔ EM LINHO BRANCO - 180x250cm (LXA)
- 8 ESCRIVANINHA E PRATELEIRAS EM MARCENARIA - VER DET.
- 9 CADEIRA ELEFANTE FÔRMICA COM PALHA TAMANHO INFANTIL - KINDER DESIGN
- 10 TAPETE LAVÁVEL AZTECA NUDE VINTAGE G - LORENA CANALS - 180x140cm (LXC)
- 11 PUFF SOFA BLUSH COM CAPA ROSA PASTEL - Ø80cm - FOM
- 12 CABIDEIRO LUNNE EM CARVALHO NATURAL - CREMME
- 13 TELEVISÃO 42" FORNECIDA PELOS CLIENTES
- 14 ARMÁRIO EXISTENTE COM NOVAS PORTAS + ESPELHO - VER DET.

QUADRO DE AVISOS GERAIS

- CONFERIR MEDIDAS NO LOCAL
- CONFERIR MEDIDAS NO LOCAL ANTES DA INSTALAÇÃO DA MARCENARIA
- PROJETO SUGESTIVO DE MARCENARIA, SEGUIR PROJETO, MEDIDAS E MODULAÇÕES DO FORNECEDOR
- RESPONSABILIDADE DO FORNECEDOR MEDIR E AJUSTAR O PROJETO
- TOMADAS DA COZINHA, BANHEIROS E ÁREA DE SERVIÇO DEVEM SER 20A
- INSTALAR PENDENTES APÓS AS INSTALAÇÃO DE TODOS OS MÓVEIS E MARCENARIA, E CENTRALIZA-LOS AO MÓVEL
- CONFERIR METRAGEM DOS RODAPÉS
- SEGUIR PAGINAÇÃO DO FORNECEDOR
- CONFERIR QUANTITATIVO DE PEÇAS DOS REVESTIMENTOS
- PREVER DRIVE DO LED NO FORRO
- COLOCAR RODAPÉS APÓS MARCENARIA

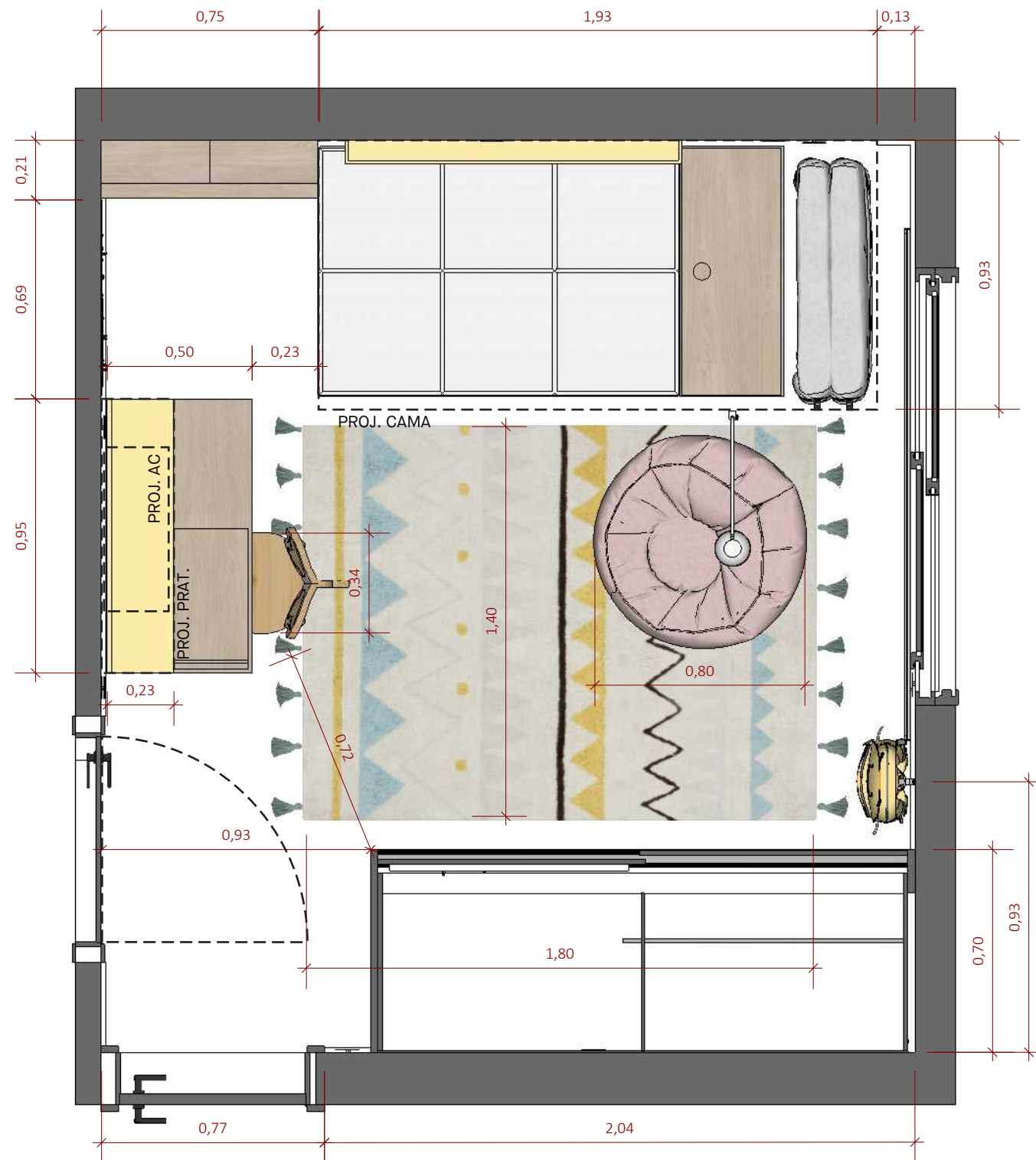

PLANTA LAYOUT COTAS  
ESCALA 1:20

#### QUADRO DE AVISOS GERAIS

- CONFERIR MEDIDAS NO LOCAL
- CONFERIR MEDIDAS NO LOCAL ANTES DA INSTALAÇÃO DA MARCENARIA
- PROJETO SUGESTIVO DE MARCENARIA, SEGUIR PROJETO, MEDIDAS E MODULAÇÕES DO FORNECEDOR
- RESPONSABILIDADE DO FORNECEDOR MEDIR E AJUSTAR O PROJETO
- TOMADAS DA COZINHA, BANHEIROS E ÁREA DE SERVIÇO DEVEM SER 20A
- INSTALAR PENDENTES APÓS AS INSTALAÇÃO DE TODOS OS MÓVEIS E MARCENARIA, E CENTRALIZA-LOS AO MÓVEL
- CONFERIR METRAGEM DOS RODAPÉS
- SEGUIR PAGINAÇÃO DO FORNECEDOR
- CONFERIR QUANTITATIVO DE PEÇAS DOS REVESTIMENTOS
- PREVER DRIVE DO LED NO FORRO
- COLOCAR RODAPÉS APÓS MARCENARIA

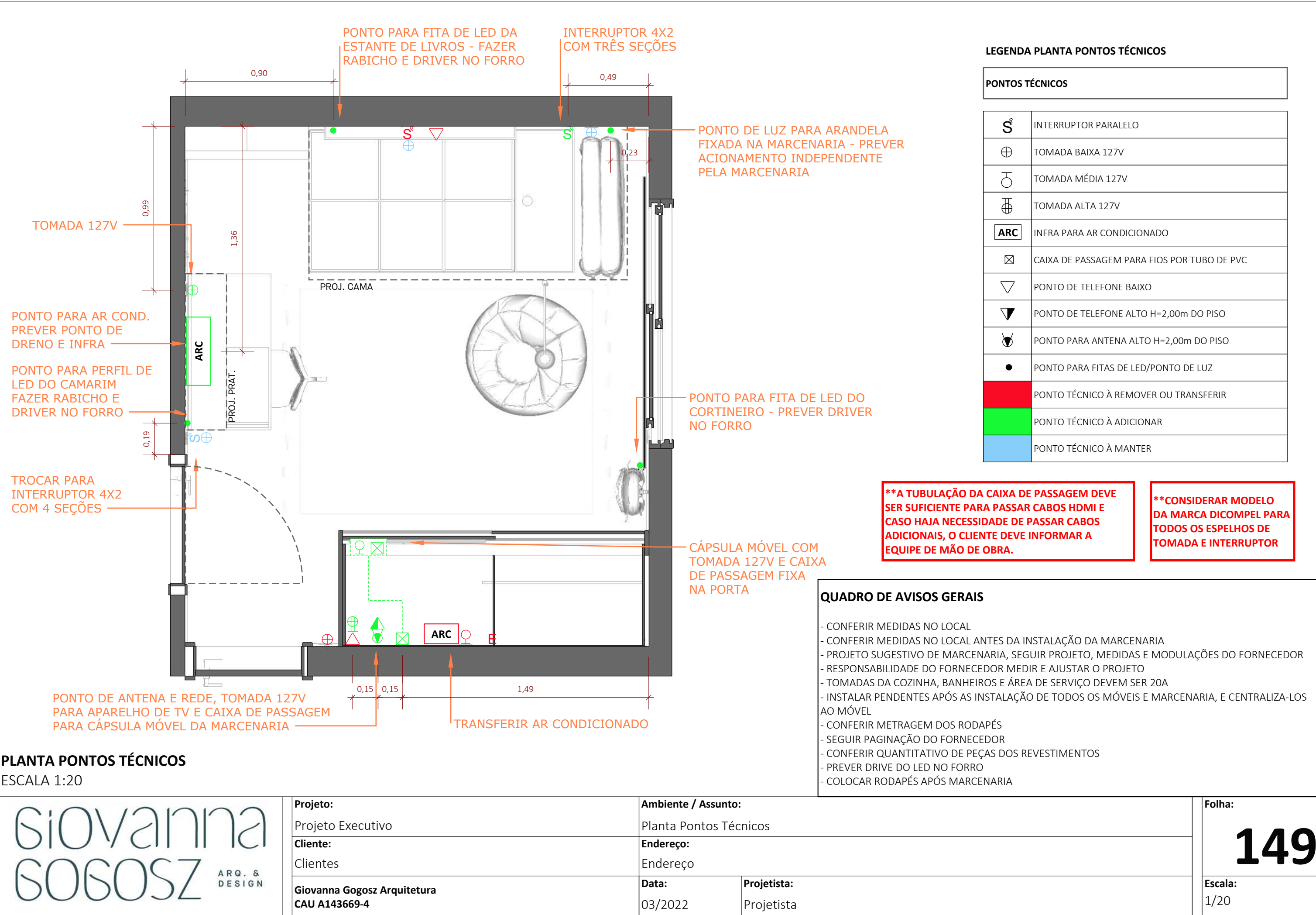

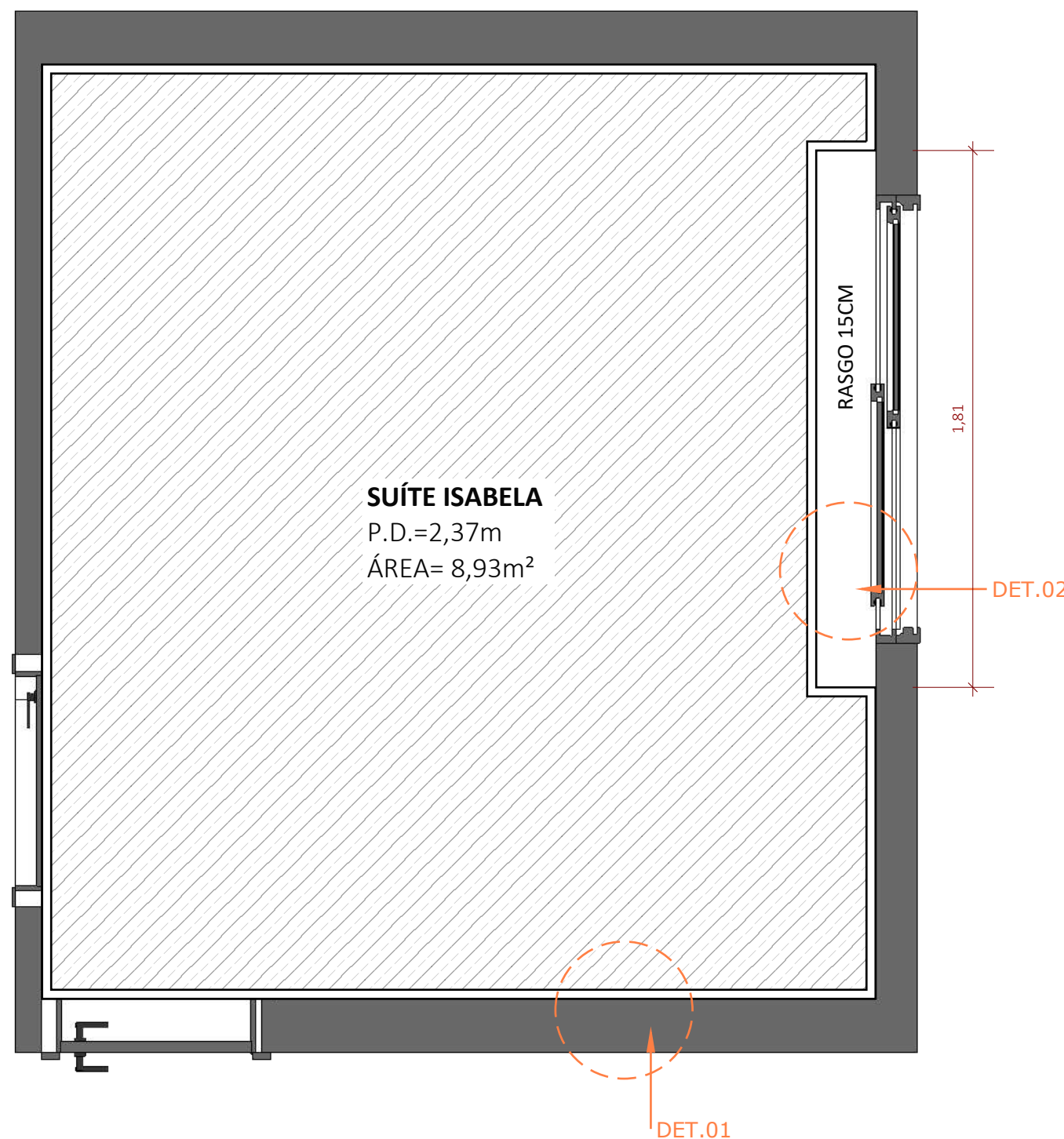

PLANTA FORRO  
ESCALA 1:20



DET. 01 - GERAL  
TABICA DO GESSO  
Escala 1:10



DET. 02 - CORTINEIRO  
Escala 1:10

#### LEGENDA PLANTA DE FORRO

| FORRO   |            |
|---------|------------|
| REPRES. | DESCRIÇÃO  |
|         | FORRO NOVO |

**\*\*APÓS A INSTALAÇÃO DE PENDENTES, COIFA, BALANÇO, PRATELEIRA, PAINÉIS E OUTROS ITENS NO TETO, PODE HAVER A NECESSIDADE DE REALIZAR REPARO NO FORRO. PREVER ESSE REPARO NA FINALIZAÇÃO DA OBRA.**

#### QUADRO DE AVISOS GERAIS

- CONFERIR MEDIDAS NO LOCAL
- CONFERIR MEDIDAS NO LOCAL ANTES DA INSTALAÇÃO DA MARCENARIA
- PROJETO SUGESTIVO DE MARCENARIA, SEGUIR PROJETO, MEDIDAS E MODULAÇÕES DO FORNECEDOR
- RESPONSABILIDADE DO FORNECEDOR MEDIR E AJUSTAR O PROJETO
- TOMADAS DA COZINHA, BANHEIROS E ÁREA DE SERVIÇO DEVEM SER 20A
- INSTALAR PENDENTES APÓS AS INSTALAÇÃO DE TODOS OS MÓVEIS E MARCENARIA, E CENTRALIZA-LOS AO MÓVEL
- CONFERIR METRAGEM DOS RODAPÉS
- SEGUIR PAGINAÇÃO DO FORNECEDOR
- CONFERIR QUANTITATIVO DE PEÇAS DOS REVESTIMENTOS
- PREVER DRIVE DO LED NO FORRO
- COLOCAR RODAPÉS APÓS MARCENARIA



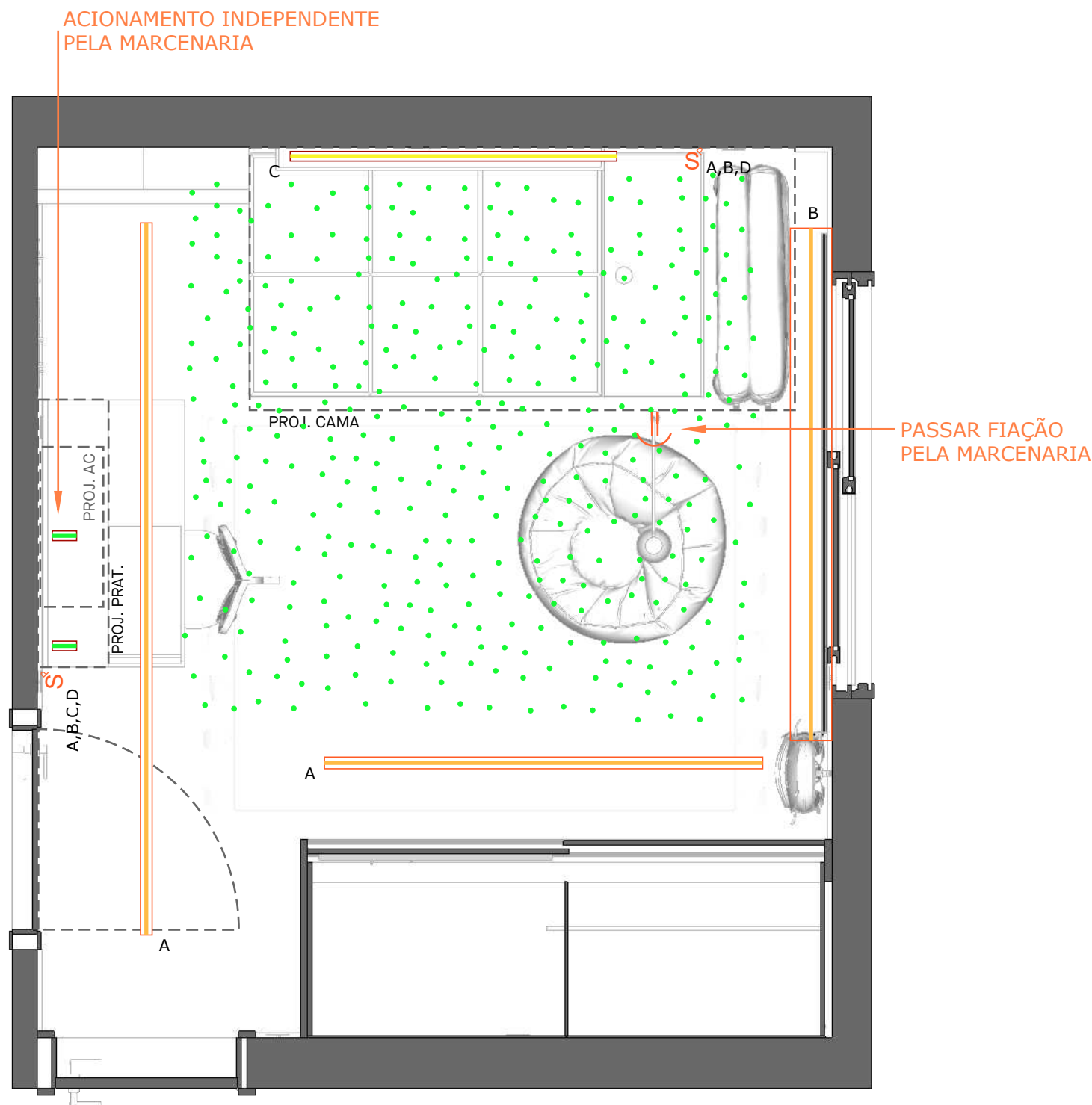

**\*\*CIRCUITO "D" DESTINADO AO CÉU ESTRELADO**

**LEGENDA PLANTA ILUMINAÇÃO**

|  |  |
|--|--|
|  | INTERRUPTOR PARALELO   |
|  | PERFIL DE LED DE EMBUTIR LINHA GARBO 3,5cm NA COR BRANCA - USINA DESIGN                                  |
|  | PERFIL DE LED DE EMBUTIR LINHA WOOD 2,8cm NA COR BRANCA - USINA DESIGN                                   |
|  | FITA DE LED FRACA IP20 12V EVO 5,5W/m - 480lm - 2700K - IRC: >97 - STELLA Ref. STH20800/27-12VCC-IP20    |
|  | FITA DE LED MÉDIA IP20 12V EVO 11,5W/m - 850lm - 2700K - IRC: >97 - STELLA - Ref. STH20810/27-12VCC-IP20 |
|  | FITA DE LED MÉDIA IP20 12V EVO 11,5W/m - 850lm - 4000K - IRC: >97 - STELLA Ref. STH20810/40-12VCC-IP20   |

**LEGENDA PLANTA ILUMINAÇÃO - DECORATIVOS**

|  |  |
|--|--|
|  | ARANDELA ARTICULADA BRANCA - LÂMPADA DE FILAMENTO DE LED 2700K |
|  | CÉU ESTRELADO - FIBRA ÓTICA                                    |

**QUADRO DE AVISOS GERAIS**

- CONFERIR MEDIDAS NO LOCAL
- CONFERIR MEDIDAS NO LOCAL ANTES DA INSTALAÇÃO DA MARCENARIA
- PROJETO SUGESTIVO DE MARCENARIA, SEGUIR PROJETO, MEDIDAS E MODULAÇÕES DO FORNECEDOR
- RESPONSABILIDADE DO FORNECEDOR MEDIR E AJUSTAR O PROJETO
- TOMADAS DA COZINHA, BANHEIROS E ÁREA DE SERVIÇO DEVEM SER 20A
- INSTALAR PENDENTES APÓS AS INSTALAÇÃO DE TODOS OS MÓVEIS E MARCENARIA, E CENTRALIZA-LOS AO MÓVEL
- CONFERIR METRAGEM DOS RODAPÉS
- SEGUIR PAGINAÇÃO DO FORNECEDOR
- CONFERIR QUANTITATIVO DE PEÇAS DOS REVESTIMENTOS
- PREVER DRIVE DO LED NO FORRO
- COLOCAR RODAPÉS APÓS MARCENARIA

**PLANTA ILUMINAÇÃO**  
ESCALA 1:20

|   |   |  |   |                                  |                          |                        |
|---|---|--|---|----------------------------------|--------------------------|------------------------|
| <div>Giovanna<br/>GOGOSZ</div> <div>ARQ. &amp;<br/>DESIGN</div> | <b>Projeto:</b><br>Projeto Executivo                |  | <b>Ambiente / Assunto:</b><br>Planta Iluminação |                                  | <b>Folha:</b><br><br>151 |                        |
|   | <b>Cliente:</b><br>Clientes                         |  | <b>Endereço:</b><br>Endereço                    |                                  |                          |                        |
|   | <b>Giovanna Gogosz Arquitetura</b><br>CAU A143669-4 |  | <b>Data:</b><br>03/2022                         | <b>Projetista:</b><br>Projetista |                          | <b>Escala:</b><br>1/20 |
|   |   |  |   |                                  |                          |                        |

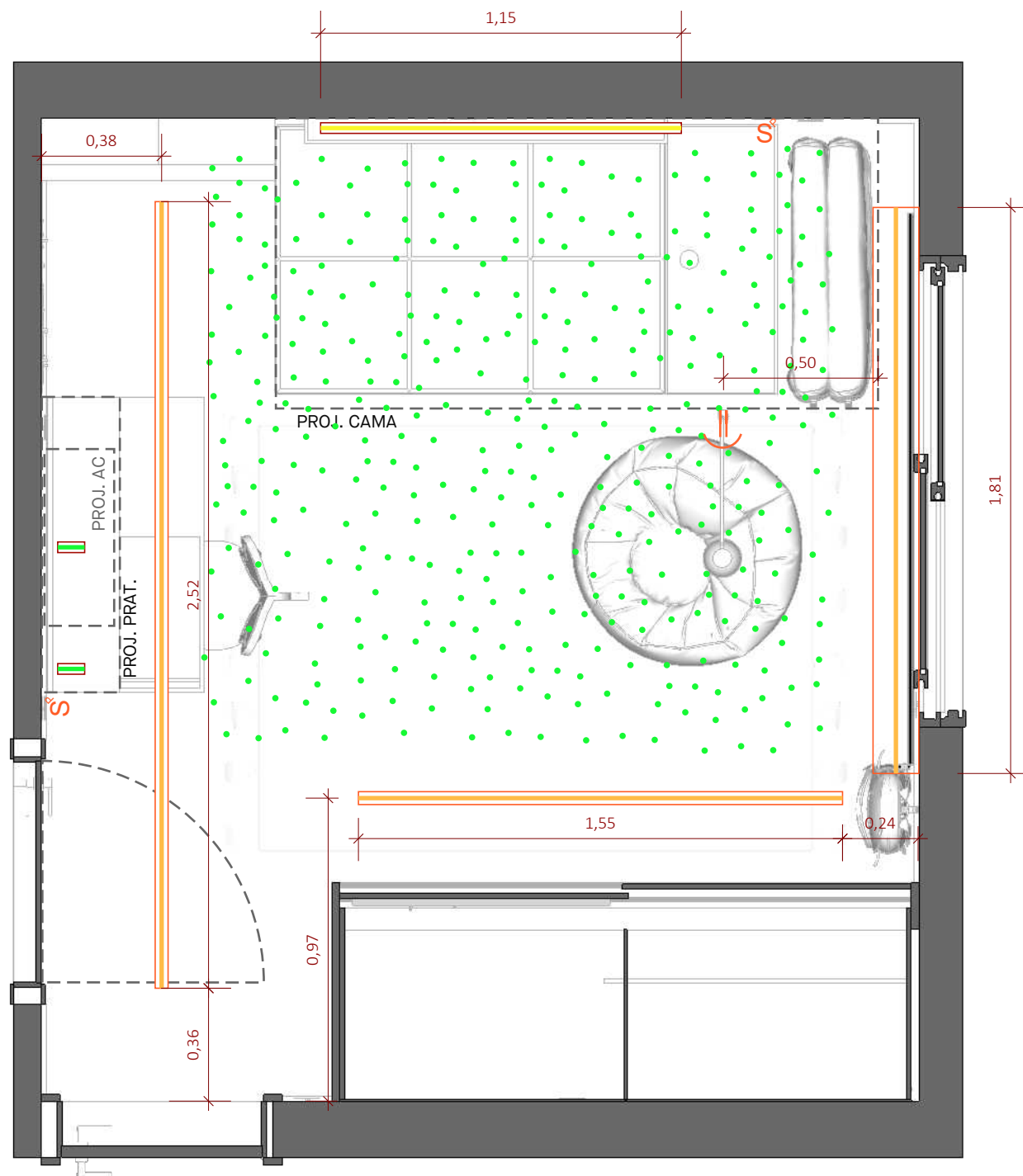

PLANTA ILUMINAÇÃO COTAS  
ESCALA 1:20

| LEGENDA PLANTA ILUMINAÇÃO |  | QNT.           |
|---------------------------|--|----------------|
| S <sup>e</sup>            | INTERRUPTOR PARALELO   | -              |
| [Orange line]             | PERFIL DE LED DE EMBUTIR LINHA GARBO 3,5cm NA COR BRANCA - USINA DESIGN                                  | 02UN.          |
| [Red line]                | PERFIL DE LED DE EMBUTIR LINHA WOOD 2,8cm NA COR BRANCA - USINA DESIGN                                   | 02UN.          |
| [Yellow line]             | FITA DE LED FRACA IP20 12V EVO 5,5W/m - 480lm - 2700K - IRC: >97 - STELLA Ref. STH20800/27-12VCC-IP20    | 1,15M          |
| [Orange line]             | FITA DE LED MÉDIA IP20 12V EVO 11,5W/m - 850lm - 2700K - IRC: >97 - STELLA - Ref. STH20810/27-12VCC-IP20 | 1,81M<br>4,07M |
| [Green line]              | FITA DE LED MÉDIA IP20 12V EVO 11,5W/m - 850lm - 4000K - IRC: >97 - STELLA Ref. STH20810/40-12VCC-IP20   | 1,50M          |

| LEGENDA PLANTA ILUMINAÇÃO - DECORATIVOS |  | QNT.                             |
|---|--|----------------------------------|
| [Orange symbol]                         | ARANDELA ARTICULADA BRANCA - LÂMPADA DE FILAMENTO DE LED 2700K | 01UN.                            |
| [Green dots]                            | CÉU ESTRELADO - FIBRA ÓTICA                                    | 4,00M <sup>2</sup><br>300 pontos |

QUADRO DE AVISOS GERAIS

- CONFERIR MEDIDAS NO LOCAL
- CONFERIR MEDIDAS NO LOCAL ANTES DA INSTALAÇÃO DA MARCENARIA
- PROJETO SUGESTIVO DE MARCENARIA, SEGUIR PROJETO, MEDIDAS E MODULAÇÕES DO FORNECEDOR
- RESPONSABILIDADE DO FORNECEDOR MEDIR E AJUSTAR O PROJETO
- TOMADAS DA COZINHA, BANHEIROS E ÁREA DE SERVIÇO DEVEM SER 20A
- INSTALAR PENDENTES APÓS AS INSTALAÇÃO DE TODOS OS MÓVEIS E MARCENARIA, E CENTRALIZA-LOS AO MÓVEL
- CONFERIR METRAGEM DOS RODAPÉS
- SEGUIR PAGINAÇÃO DO FORNECEDOR
- CONFERIR QUANTITATIVO DE PEÇAS DOS REVESTIMENTOS
- PREVER DRIVE DO LED NO FORRO
- COLOCAR RODAPÉS APÓS MARCENARIA

**\*\*SEGUIR PAGINAÇÃO DO PISO DO CORREDOR**

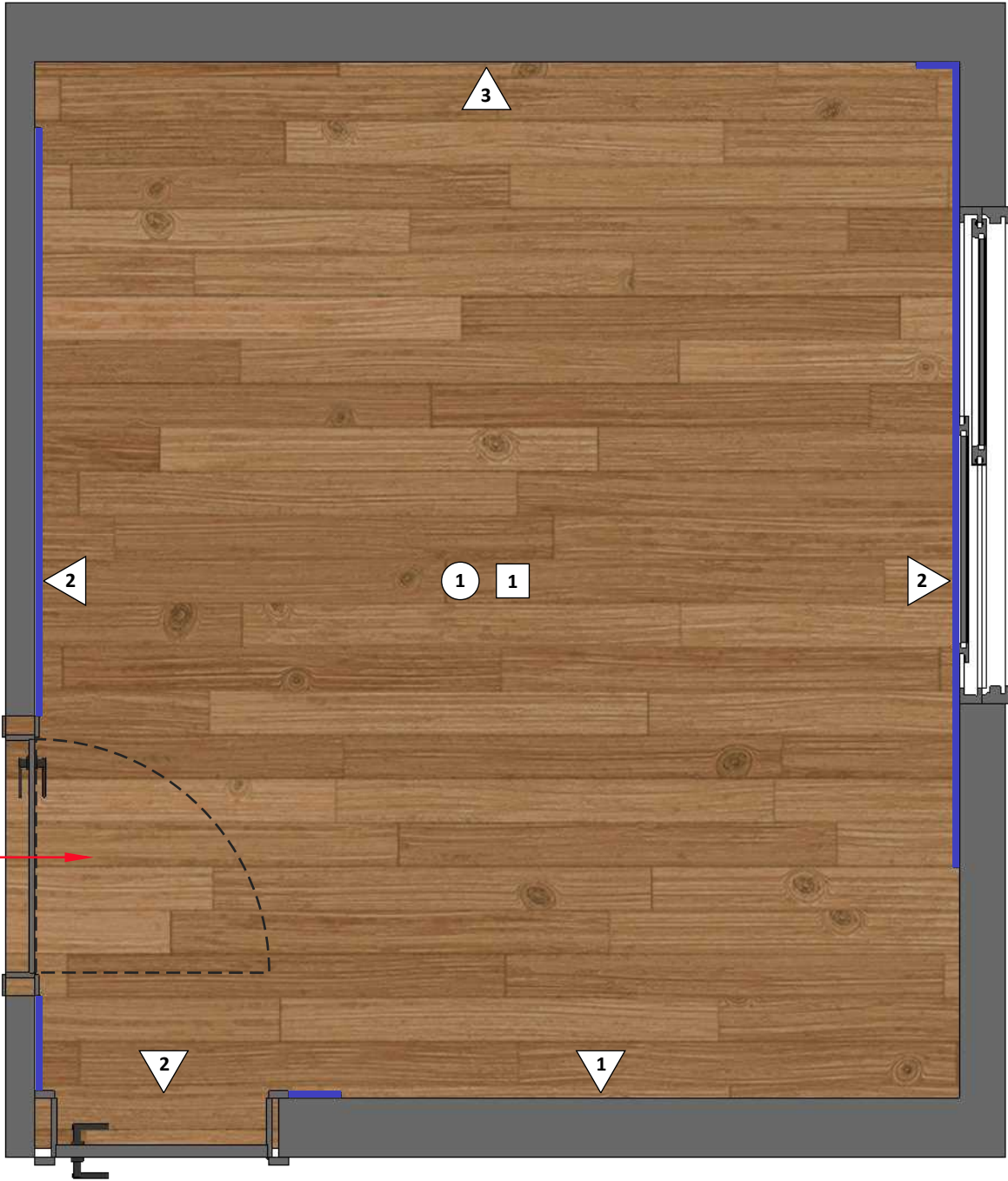

LEGENDA PLANTA ACABAMENTOS

| ACABAMENTOS |   |                   |
|-------------|---|-------------------|
| PISO        | DESCRIÇÃO   | METRAGEM          |
|             | INÍCIO DE PAGINAÇÃO                                   |                   |
| 1           | PISO DE MADEIRA EM CARVALHO AMERICANO                 | 8,93m²            |
| PAREDE      | DESCRIÇÃO   | METRAGEM          |
| 1           | PINTURA EM TINTA BRANCA                               | -                 |
| 2           | PAPEL DE PAREDE YG68294 - MUSE WALLPAPERS             | 10,06m² - 3 rolos |
| 3           | PINTURA DE ARCO-ÍRIS PERSONALIZADA - FUNDO COR BRANCA | -                 |
| RODAPÉ      | DESCRIÇÃO   | METRAGEM LINEAR   |
|             | RODAPÉ BRANCO 15cm - SANTA LUZIA                      | 4,82m             |
| FORRO       | DESCRIÇÃO   |                   |
| 1           | PINTURA EM TINTA BRANCA                               |                   |

QUADRO DE AVISOS GERAIS

- CONFERIR MEDIDAS NO LOCAL
- CONFERIR MEDIDAS NO LOCAL ANTES DA INSTALAÇÃO DA MARCENARIA
- PROJETO SUGESTIVO DE MARCENARIA, SEGUIR PROJETO, MEDIDAS E MODULAÇÕES DO FORNECEDOR
- RESPONSABILIDADE DO FORNECEDOR MEDIR E AJUSTAR O PROJETO
- TOMADAS DA COZINHA, BANHEIROS E ÁREA DE SERVIÇO DEVEM SER 20A
- INSTALAR PENDENTES APÓS AS INSTALAÇÃO DE TODOS OS MÓVEIS E MARCENARIA, E CENTRALIZA-LOS AO MÓVE
- CONFERIR METRAGEM DOS RODAPÉS
- SEGUIR PAGINAÇÃO DO FORNECEDOR
- CONFERIR QUANTITATIVO DE PEÇAS DOS REVESTIMENTOS
- PREVER DRIVE DO LED NO FORRO
- COLOCAR RODAPÉS APÓS MARCENARIA

**\*\*FAZER TESTE DAS TINTAS ANTES DE COMPRAR**

PLANTA PISOS E ACABAMENTOS  
ESCALA 1:20

ESTANTE CASINHA  
EM MARCENARIA

PRATELEIRAS EM  
MARCENARIA

BANCADA EM  
MARCENARIA

ARANDELA ARTICULADA  
BRANCA

CAMA EM  
MARCENARIA

ESTANTE LIVROS  
EM MARCENARIA

**\*\*PERFIL DE LED IP20 EMBUTIDA NA MARCENARIA  
6W - 2700K - 550lm**

CADEIRA ELEFANTE FÓRMICA  
COM PALHA TAMANHO INFANTIL  
KINDE DESIGN

PUFF REDONDO ROSA  
PASTEL - Ø80cm

#### QUADRO DE AVISOS GERAIS

- CONFERIR MEDIDAS NO LOCAL
- CONFERIR MEDIDAS NO LOCAL ANTES DA INSTALAÇÃO DA MARCENARIA
- PROJETO SUGESTIVO DE MARCENARIA, SEGUIR PROJETO, MEDIDAS E MODULAÇÕES DO FORNECEDOR
- RESPONSABILIDADE DO FORNECEDOR MEDIR E AJUSTAR O PROJETO
- TOMADAS DA COZINHA, BANHEIROS E ÁREA DE SERVIÇO DEVEM SER 20A
- INSTALAR PENDENTES APÓS AS INSTALAÇÃO DE TODOS OS MÓVEIS E MARCENARIA, E CENTRALIZA-LOS AO MÓVEL
- CONFERIR METRAGEM DOS RODAPÉS
- SEGUIR PAGINAÇÃO DO FORNECEDOR
- CONFERIR QUANTITATIVO DE PEÇAS DOS REVESTIMENTOS
- PREVER DRIVE DO LED NO FORRO
- COLOCAR RODAPÉS APÓS MARCENARIA

SUÍTE ISABELA  
VISTA A - GERAL  
ESCALA 1:20

Giovanna  
GOGOSZ ARQ. &  
DESIGN

Projeto:  
Projeto Executivo

Cliente:  
Clientes

Giovanna Gogosz Arquitetura  
CAU A143669-4

Ambiente / Assunto:  
Detalhamento

Endereço:  
Endereço

Data:  
03/2022

Projetista:  
Projetista

Folha:

154

Escala:  
1/20



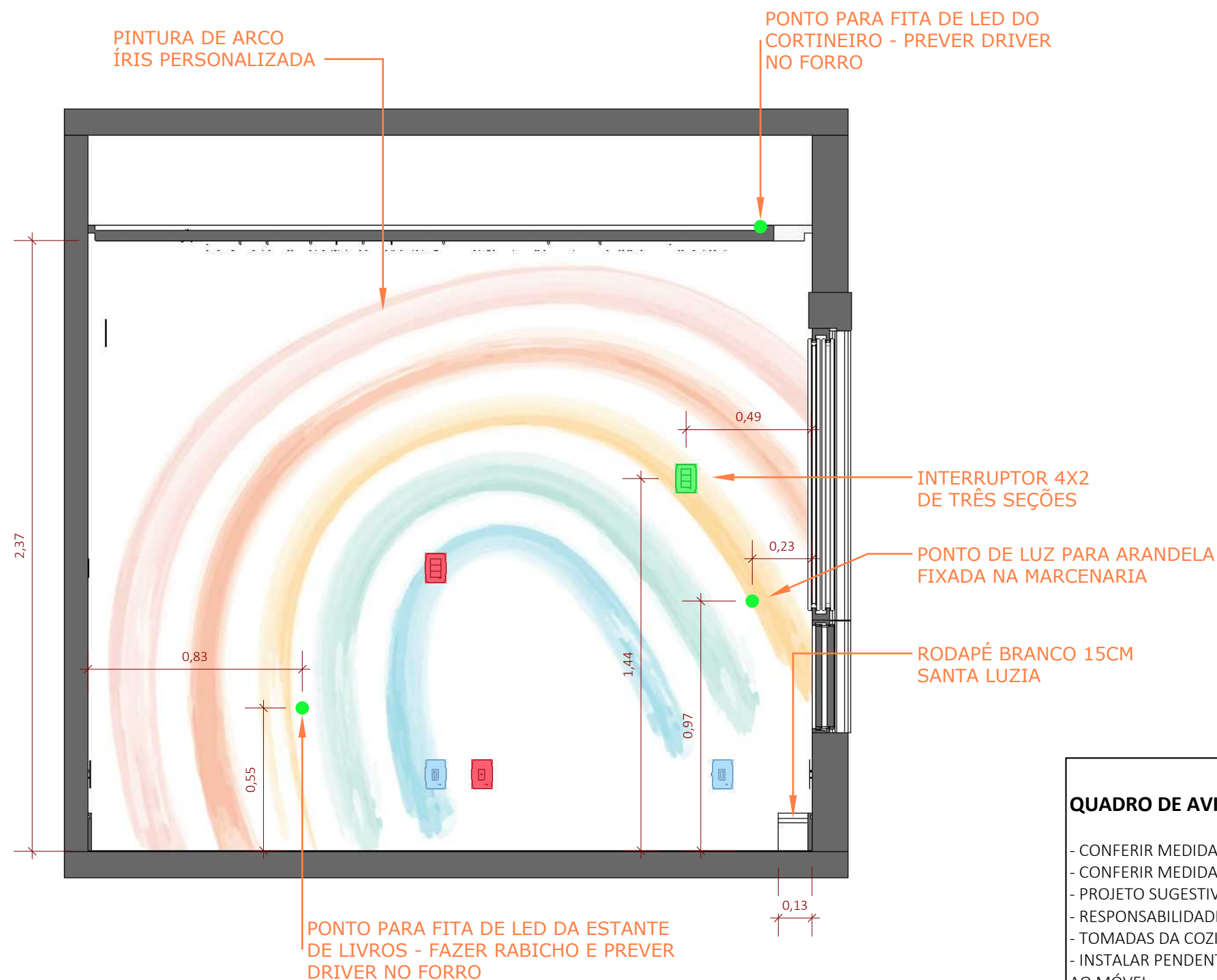

#### QUADRO DE AVISOS GERAIS

- CONFERIR MEDIDAS NO LOCAL
- CONFERIR MEDIDAS NO LOCAL ANTES DA INSTALAÇÃO DA MARCENARIA
- PROJETO SUGESTIVO DE MARCENARIA, SEGUIR PROJETO, MEDIDAS E MODULAÇÕES DO FORNECEDOR
- RESPONSABILIDADE DO FORNECEDOR MEDIR E AJUSTAR O PROJETO
- TOMADAS DA COZINHA, BANHEIROS E ÁREA DE SERVIÇO DEVEM SER 20A
- INSTALAR PENDENTES APÓS AS INSTALAÇÃO DE TODOS OS MÓVEIS E MARCENARIA, E CENTRALIZA-LOS AO MÓVEL
- CONFERIR METRAGEM DOS RODAPÉS
- SEGUIR PAGINAÇÃO DO FORNECEDOR
- CONFERIR QUANTITATIVO DE PEÇAS DOS REVESTIMENTOS
- PREVER DRIVE DO LED NO FORRO
- COLOCAR RODAPÉS APÓS MARCENARIA

**SUÍTE ISABELA**  
**VISTA A - PONTOS TÉCNICOS / REVESTIMENTOS**  
ESCALA 1:20

**Giovanna**  
**GOGOSZ** ARQ. & DESIGN

**Projeto:**  
Projeto Executivo  
**Cliente:**  
Clientes  
**Giovanna Gogosz Arquitetura**  
**CAU A143669-4**

**Ambiente / Assunto:**  
Detalhamento  
**Endereço:**  
Endereço  
**Data:**  
03/2022

**Projetista:**  
Projetista

**Folha:**

**155**

**Escala:**  
1/20

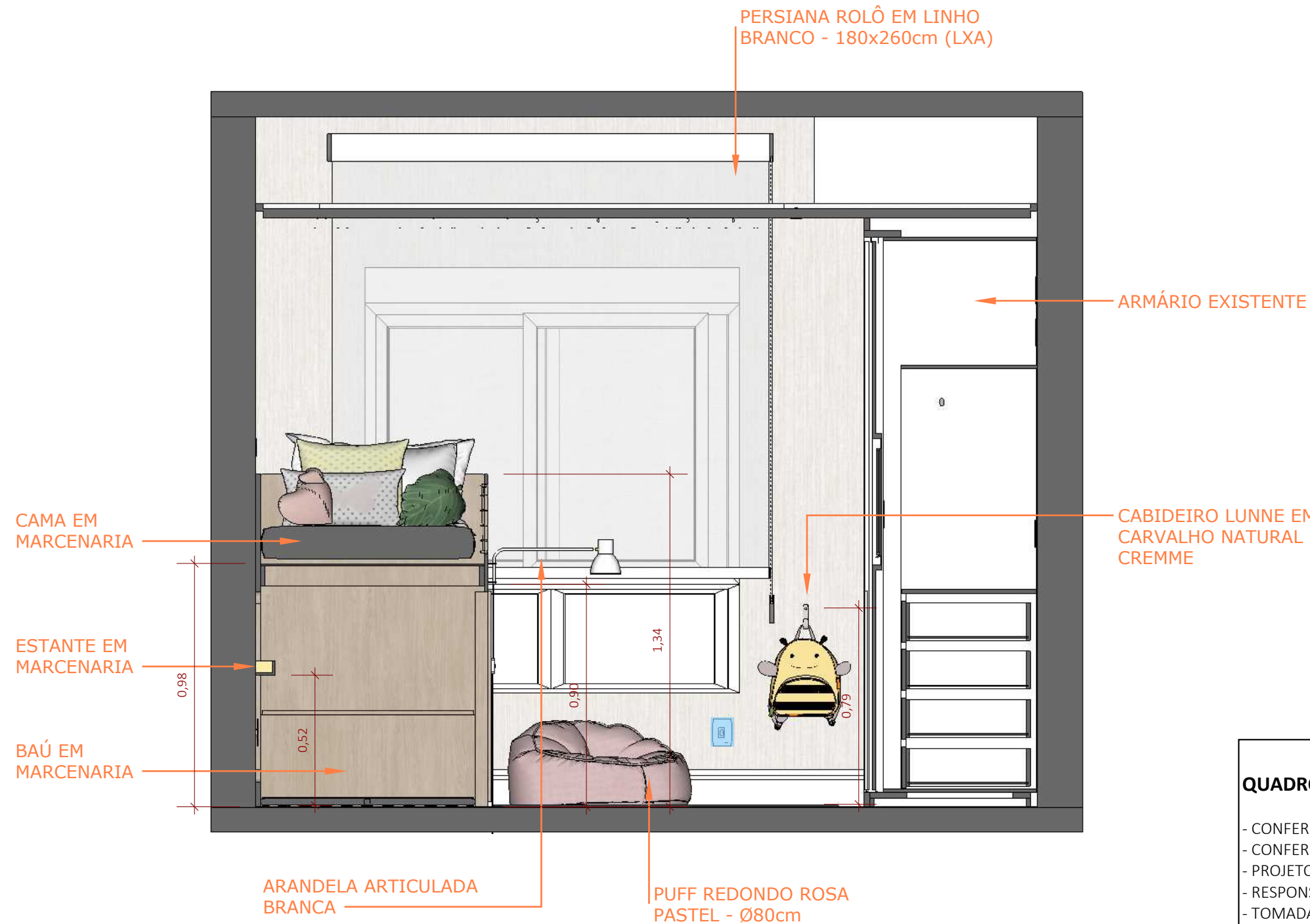

#### QUADRO DE AVISOS GERAIS

- CONFERIR MEDIDAS NO LOCAL
- CONFERIR MEDIDAS NO LOCAL ANTES DA INSTALAÇÃO DA MARCENARIA
- PROJETO SUGESTIVO DE MARCENARIA, SEGUIR PROJETO, MEDIDAS E MODULAÇÕES DO FORNECEDOR
- RESPONSABILIDADE DO FORNECEDOR MEDIR E AJUSTAR O PROJETO
- TOMADAS DA COZINHA, BANHEIROS E ÁREA DE SERVIÇO DEVEM SER 20A
- INSTALAR PENDENTES APÓS AS INSTALAÇÃO DE TODOS OS MÓVEIS E MARCENARIA, E CENTRALIZA-LOS AO MÓVEL
- CONFERIR METRAGEM DOS RODAPÉS
- SEGUIR PAGINAÇÃO DO FORNECEDOR
- CONFERIR QUANTITATIVO DE PEÇAS DOS REVESTIMENTOS
- PREVER DRIVE DO LED NO FORRO
- COLOCAR RODAPÉS APÓS MARCENARIA

SUÍTE ISABELA  
VISTA B - GERAL  
ESCALA 1:20

Giovanna  
GOGOSZ ARQ. & DESIGN

Projeto:  
Projeto Executivo  
Cliente:  
Clientes  
Giovanna Gogosz Arquitetura  
CAU A143669-4

Ambiente / Assunto:  
Detalhamento  
Endereço:  
Endereço  
Data:  
03/2022

Projetista:  
Projetista

Folha:

156

Escala:  
1/20

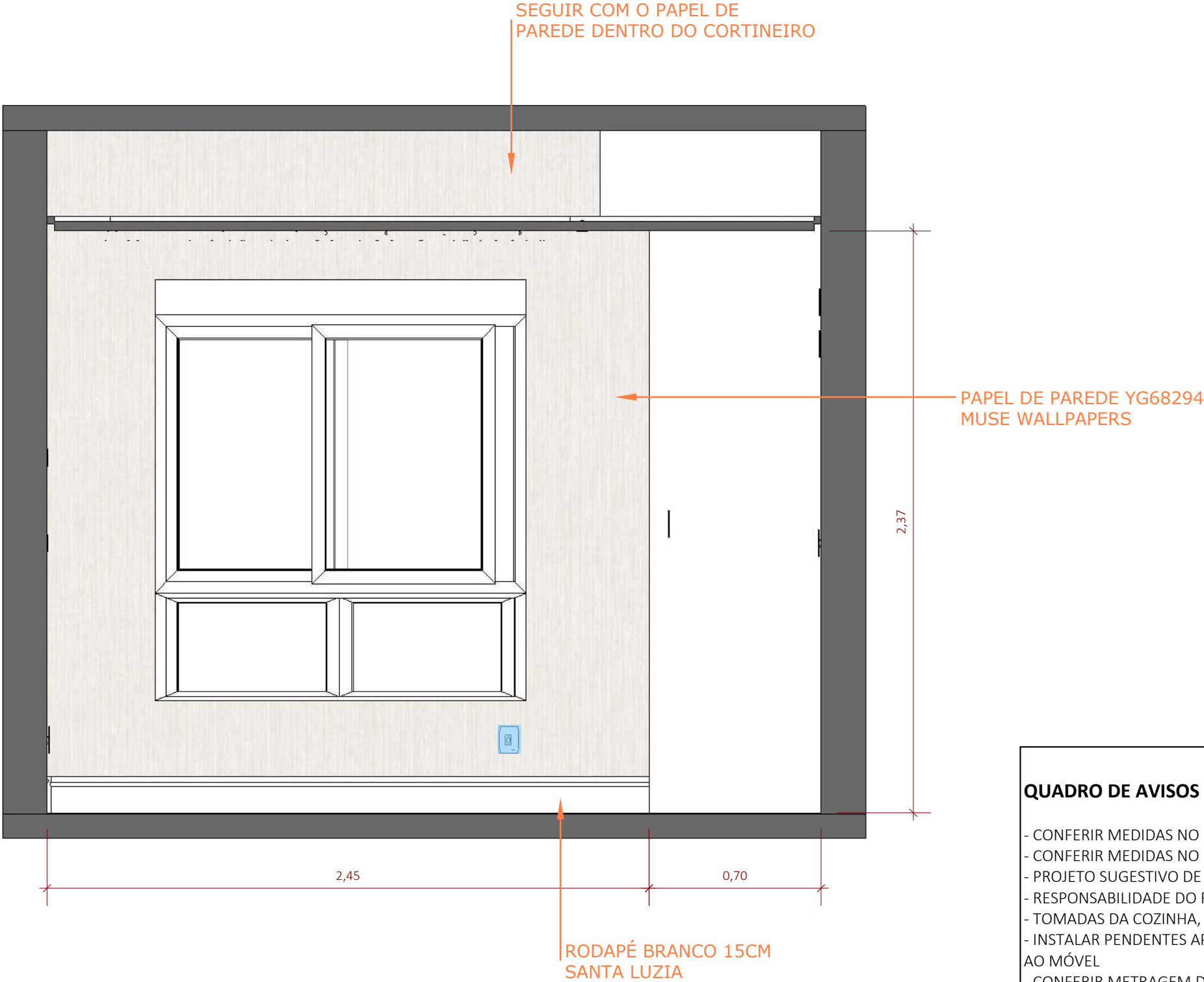

**QUADRO DE AVISOS GERAIS**

- CONFERIR MEDIDAS NO LOCAL
- CONFERIR MEDIDAS NO LOCAL ANTES DA INSTALAÇÃO DA MARCENARIA
- PROJETO SUGESTIVO DE MARCENARIA, SEGUIR PROJETO, MEDIDAS E MODULAÇÕES DO FORNECEDOR
- RESPONSABILIDADE DO FORNECEDOR MEDIR E AJUSTAR O PROJETO
- TOMADAS DA COZINHA, BANHEIROS E ÁREA DE SERVIÇO DEVEM SER 20A
- INSTALAR PENDENTES APÓS AS INSTALAÇÃO DE TODOS OS MÓVEIS E MARCENARIA, E CENTRALIZA-LOS AO MÓVEL
- CONFERIR METRAGEM DOS RODAPÉS
- SEGUIR PAGINAÇÃO DO FORNECEDOR
- CONFERIR QUANTITATIVO DE PEÇAS DOS REVESTIMENTOS
- PREVER DRIVE DO LED NO FORRO
- COLOCAR RODAPÉS APÓS MARCENARIA

SUÍTE ISABELA  
VISTA B - PONTOS TÉCNICOS / REVESTIMENTOS  
ESCALA 1:20

Giovanna  
GOGOSZ ARQ. &  
DESIGN

Projeto:  
Projeto Executivo  
Cliente:  
Clientes  
Giovanna Gogosz Arquitetura  
CAU A143669-4

Ambiente / Assunto:  
Detalhamento  
Endereço:  
Endereço  
Data:  
03/2022  
Projetista:  
Projetista

Folha:  
**157**  
Escala:  
1/20

SUÍTE ISABELA  
VISTA C - GERAL  
ESCALA 1:20

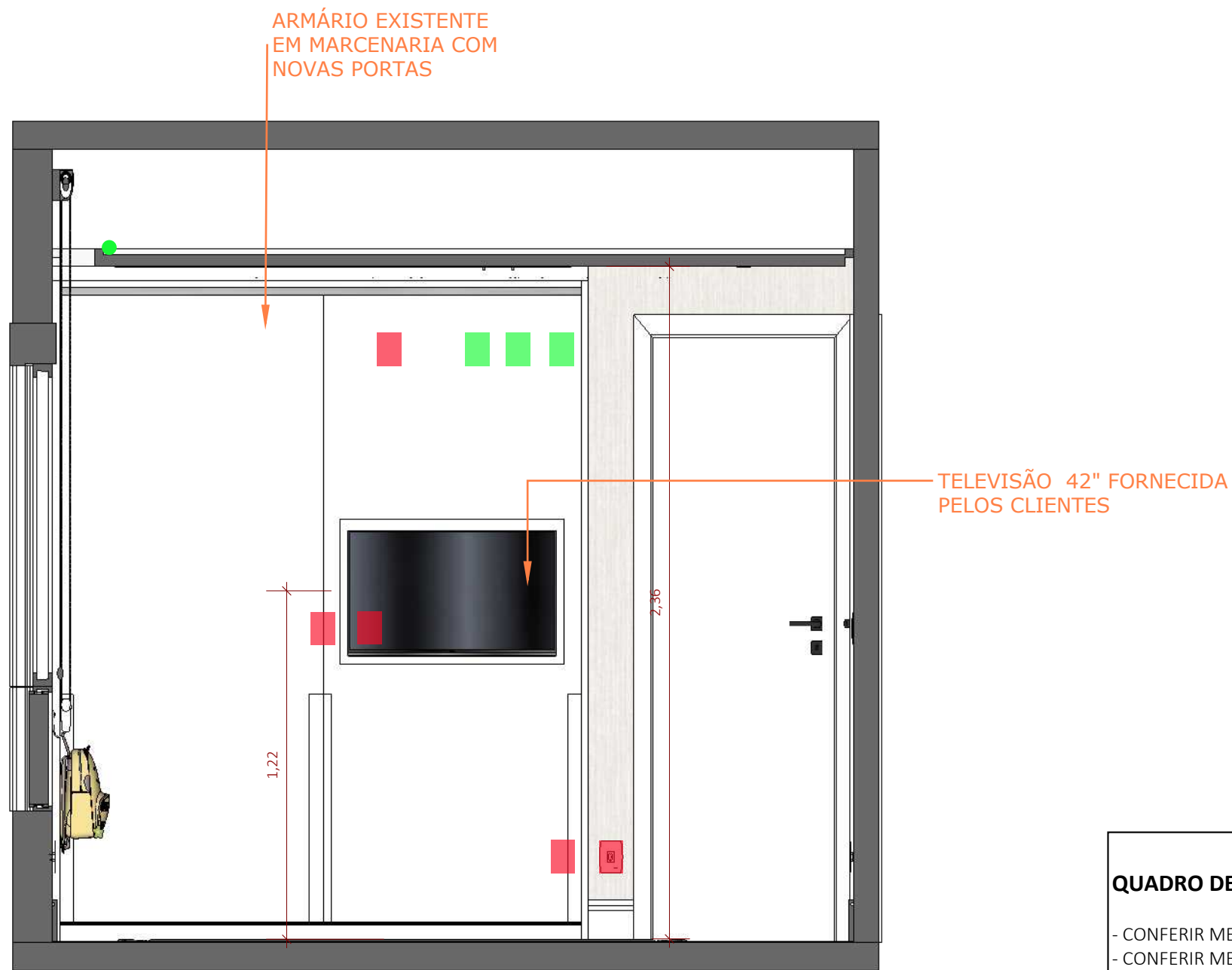

#### QUADRO DE AVISOS GERAIS

- CONFERIR MEDIDAS NO LOCAL
- CONFERIR MEDIDAS NO LOCAL ANTES DA INSTALAÇÃO DA MARCENARIA
- PROJETO SUGESTIVO DE MARCENARIA, SEGUIR PROJETO, MEDIDAS E MODULAÇÕES DO FORNECEDOR
- RESPONSABILIDADE DO FORNECEDOR MEDIR E AJUSTAR O PROJETO
- TOMADAS DA COZINHA, BANHEIROS E ÁREA DE SERVIÇO DEVEM SER 20A
- INSTALAR PENDENTES APÓS AS INSTALAÇÃO DE TODOS OS MÓVEIS E MARCENARIA, E CENTRALIZA-LOS AO MÓVEL
- CONFERIR METRAGEM DOS RODAPÉS
- SEGUIR PAGINAÇÃO DO FORNECEDOR
- CONFERIR QUANTITATIVO DE PEÇAS DOS REVESTIMENTOS
- PREVER DRIVE DO LED NO FORRO
- COLOCAR RODAPÉS APÓS MARCENARIA

Giovanna  
GOGOSZ ARQ. &  
DESIGN

**Projeto:**  
Projeto Executivo  
**Cliente:**  
Clientes  
**Giovanna Gogosz Arquitetura**  
**CAU A143669-4**

**Ambiente / Assunto:**  
Detalhamento

**Endereço:**  
Endereço

**Data:**  
03/2022

**Projetista:**  
Projetista

**Folha:**

**158**

**Escala:**  
1/20



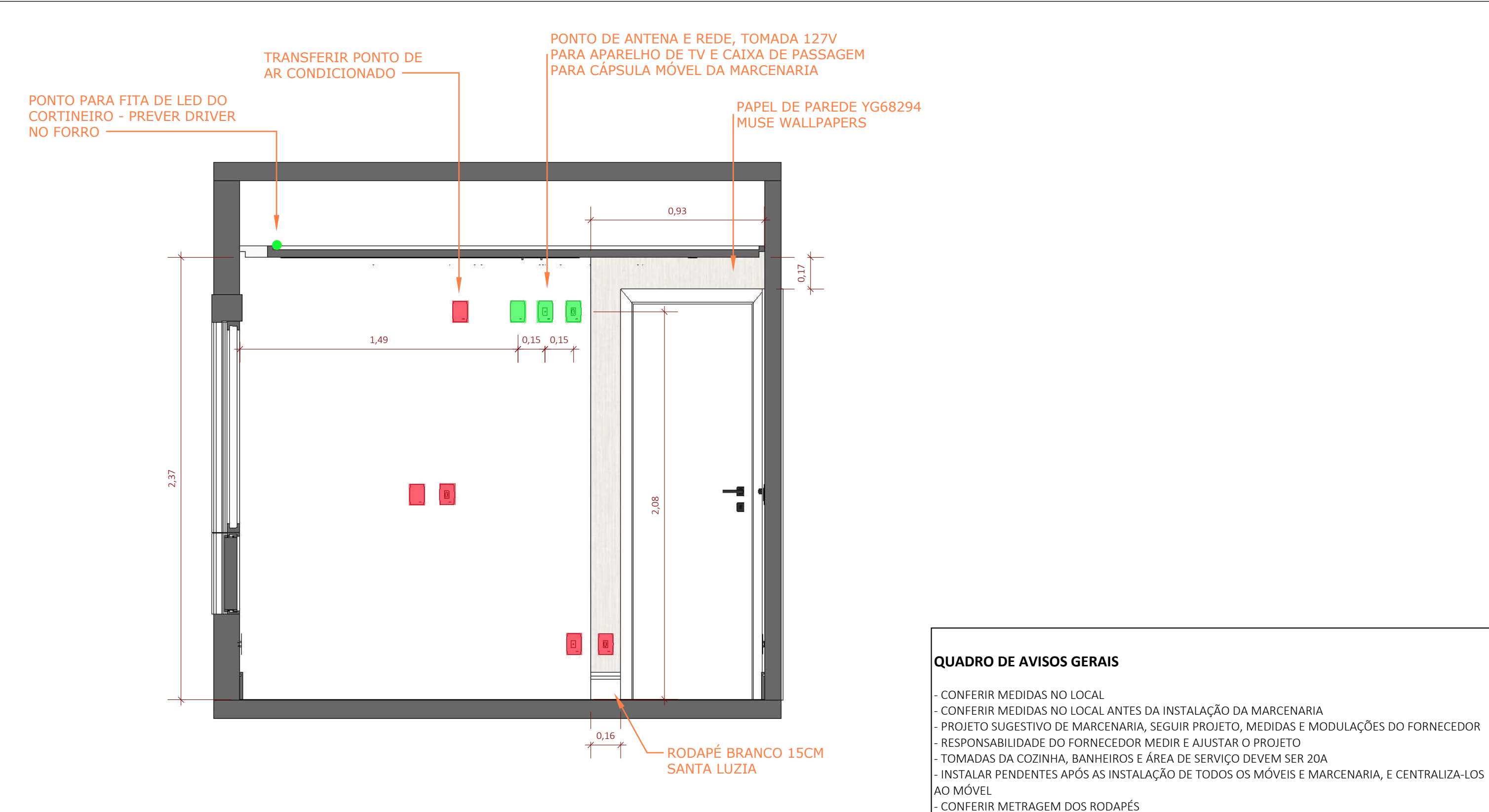

SUÍTE ISABELA  
VISTA C - PONTOS TÉCNICOS / REVESTIMENTOS  
ESCALA 1:20

**QUADRO DE AVISOS GERAIS**

- CONFERIR MEDIDAS NO LOCAL
- CONFERIR MEDIDAS NO LOCAL ANTES DA INSTALAÇÃO DA MARCENARIA
- PROJETO SUGESTIVO DE MARCENARIA, SEGUIR PROJETO, MEDIDAS E MODULAÇÕES DO FORNECEDOR
- RESPONSABILIDADE DO FORNECEDOR MEDIR E AJUSTAR O PROJETO
- TOMADAS DA COZINHA, BANHEIROS E ÁREA DE SERVIÇO DEVEM SER 20A
- INSTALAR PENDENTES APÓS AS INSTALAÇÃO DE TODOS OS MÓVEIS E MARCENARIA, E CENTRALIZA-LOS AO MÓVEL
- CONFERIR METRAGEM DOS RODAPÉS
- SEGUIR PAGINAÇÃO DO FORNECEDOR
- CONFERIR QUANTITATIVO DE PEÇAS DOS REVESTIMENTOS
- PREVER DRIVE DO LED NO FORRO
- COLOCAR RODAPÉS APÓS MARCENARIA

|   |  |  |  |                                  |                          |                        |
|---|--|--|--|----------------------------------|--------------------------|------------------------|
| <div>Giovanna<br/>GOGOSZ</div> <div>ARQ. &amp;<br/>DESIGN</div> | <b>Projeto:</b><br>Projeto Executivo                       |  | <b>Ambiente / Assunto:</b><br>Detalhamento |                                  | <b>Folha:</b><br><br>159 |                        |
|   | <b>Cliente:</b><br>Clientes                                |  | <b>Endereço:</b><br>Endereço               |                                  |                          |                        |
|   | <b>Giovanna Gogosz Arquitetura</b><br><b>CAU A143669-4</b> |  | <b>Data:</b><br>03/2022                    | <b>Projetista:</b><br>Projetista |                          | <b>Escala:</b><br>1/20 |
|   |  |  |  |                                  |                          |                        |

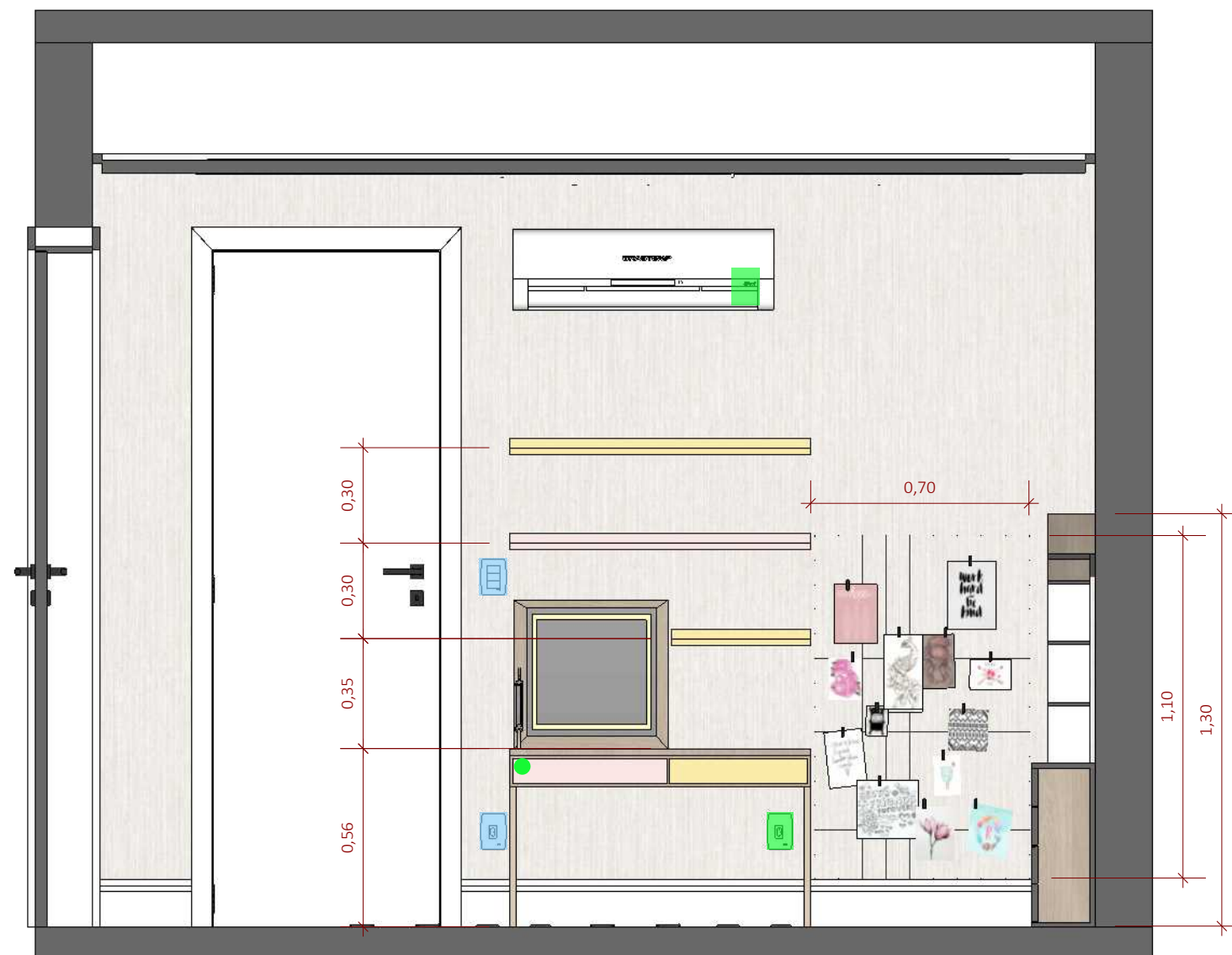

SUÍTE ISABELA  
VISTA D - GERAL  
ESCALA 1:20

#### QUADRO DE AVISOS GERAIS

- CONFERIR MEDIDAS NO LOCAL
- CONFERIR MEDIDAS NO LOCAL ANTES DA INSTALAÇÃO DA MARCENARIA
- PROJETO SUGESTIVO DE MARCENARIA, SEGUIR PROJETO, MEDIDAS E MODULAÇÕES DO FORNECEDOR
- RESPONSABILIDADE DO FORNECEDOR MEDIR E AJUSTAR O PROJETO
- TOMADAS DA COZINHA, BANHEIROS E ÁREA DE SERVIÇO DEVEM SER 20A
- INSTALAR PENDENTES APÓS AS INSTALAÇÃO DE TODOS OS MÓVEIS E MARCENARIA, E CENTRALIZA-LOS AO MÓVEL
- CONFERIR METRAGEM DOS RODAPÉS
- SEGUIR PAGINAÇÃO DO FORNECEDOR
- CONFERIR QUANTITATIVO DE PEÇAS DOS REVESTIMENTOS
- PREVER DRIVE DO LED NO FORRO
- COLOCAR RODAPÉS APÓS MARCENARIA

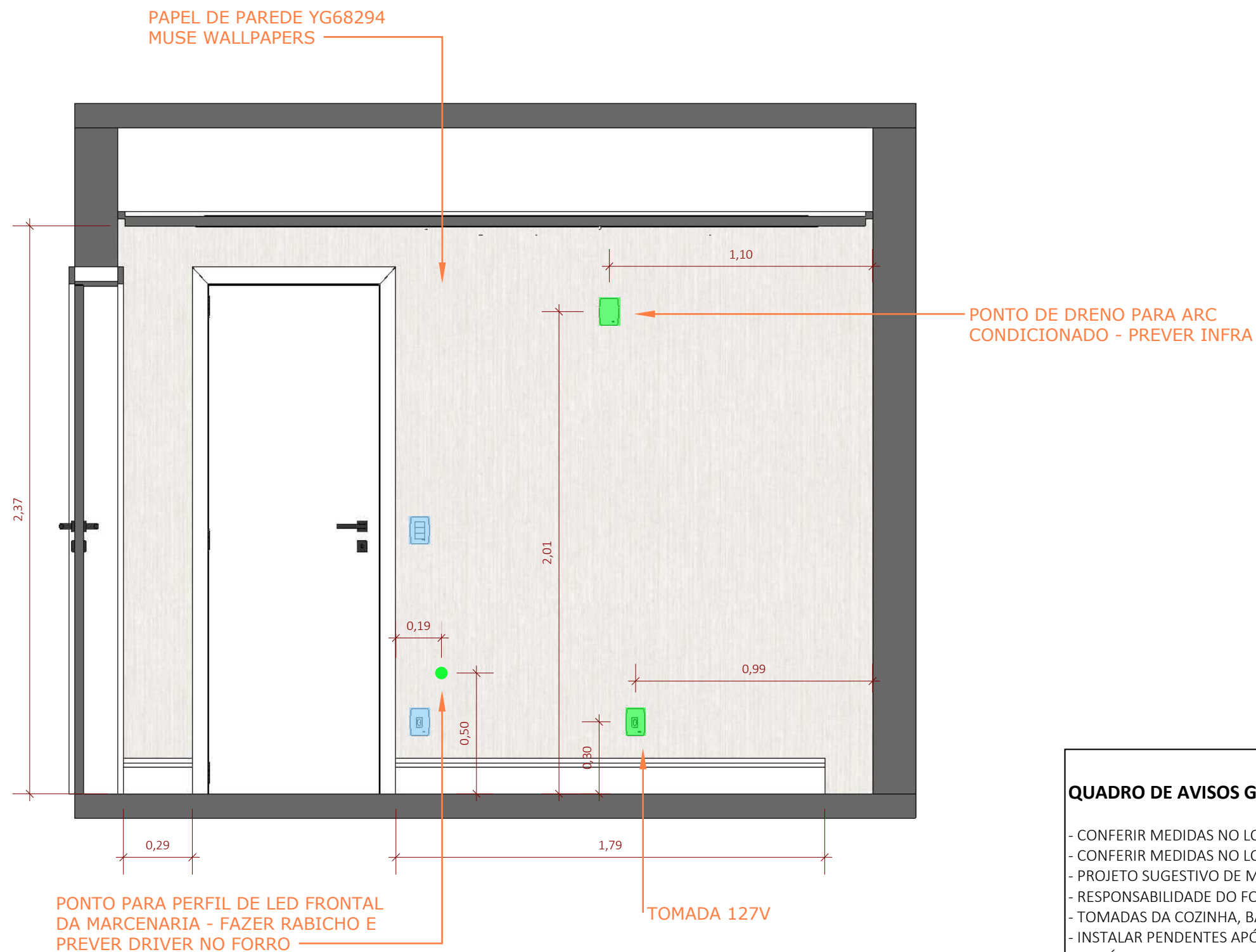

#### QUADRO DE AVISOS GERAIS

- CONFERIR MEDIDAS NO LOCAL
- CONFERIR MEDIDAS NO LOCAL ANTES DA INSTALAÇÃO DA MARCENARIA
- PROJETO SUGESTIVO DE MARCENARIA, SEGUIR PROJETO, MEDIDAS E MODULAÇÕES DO FORNECEDOR
- RESPONSABILIDADE DO FORNECEDOR MEDIR E AJUSTAR O PROJETO
- TOMADAS DA COZINHA, BANHEIROS E ÁREA DE SERVIÇO DEVEM SER 20A
- INSTALAR PENDENTES APÓS AS INSTALAÇÃO DE TODOS OS MÓVEIS E MARCENARIA, E CENTRALIZA-LOS AO MÓVEL
- CONFERIR METRAGEM DOS RODAPÉS
- SEGUIR PAGINAÇÃO DO FORNECEDOR
- CONFERIR QUANTITATIVO DE PEÇAS DOS REVESTIMENTOS
- PREVER DRIVE DO LED NO FORRO
- COLOCAR RODAPÉS APÓS MARCENARIA

**SUÍTE ISABELA**  
**VISTA D - PONTOS TÉCNICOS / REVESTIMENTOS**  
ESCALA 1:20

**Giovanna**  
**GOGOSZ** ARQ. & DESIGN

**Projeto:**  
Projeto Executivo  
**Cliente:**  
Clientes  
**Giovanna Gogosz Arquitetura**  
**CAU A143669-4**

**Ambiente / Assunto:**

Detalhamento

**Endereço:**

Endereço

**Data:**

03/2022

**Projetista:**

Projetista

**Folha:**

**161**

**Escala:**

1/20



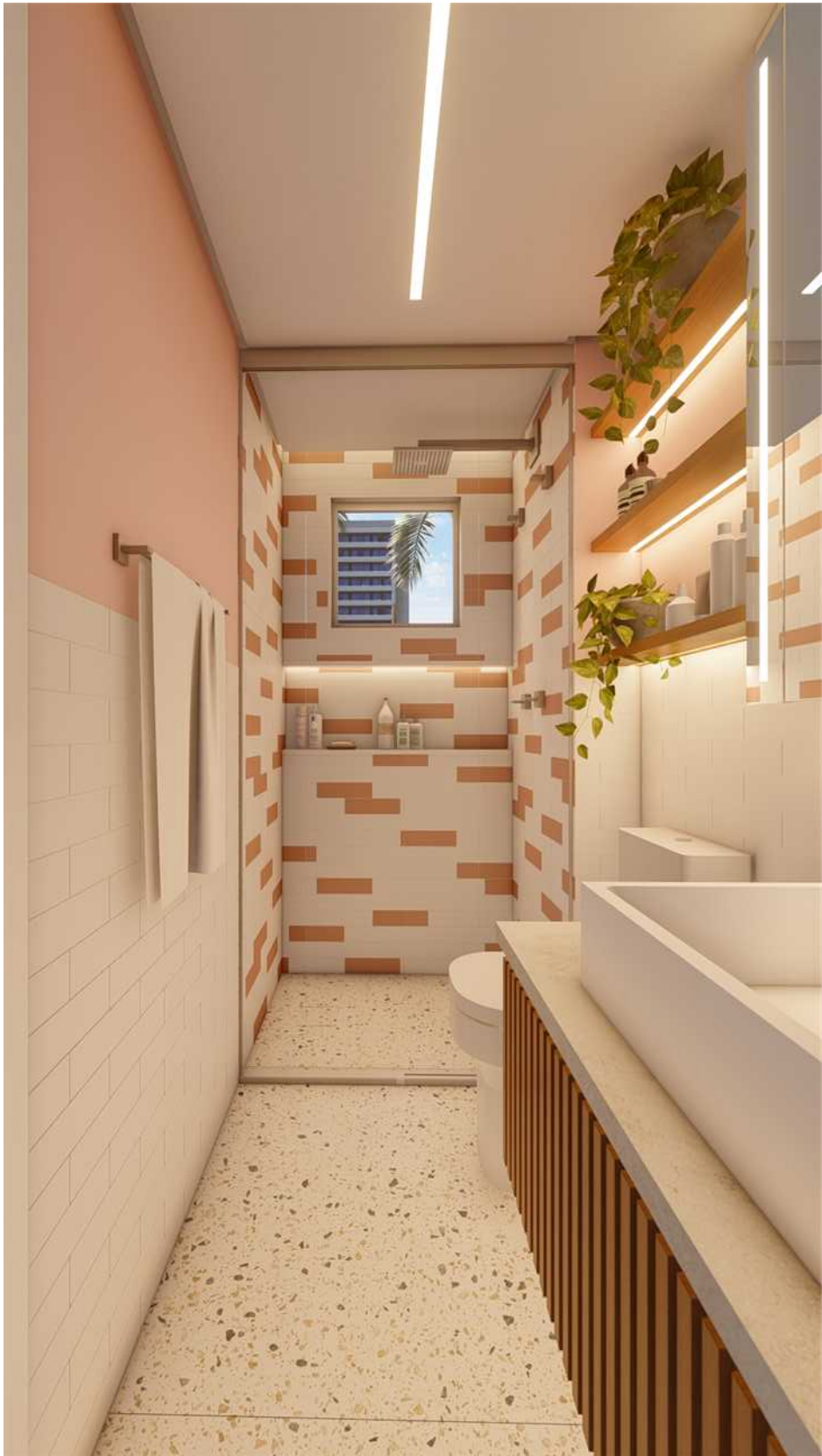



PLANTA LAYOUT  
ESCALA 1:20

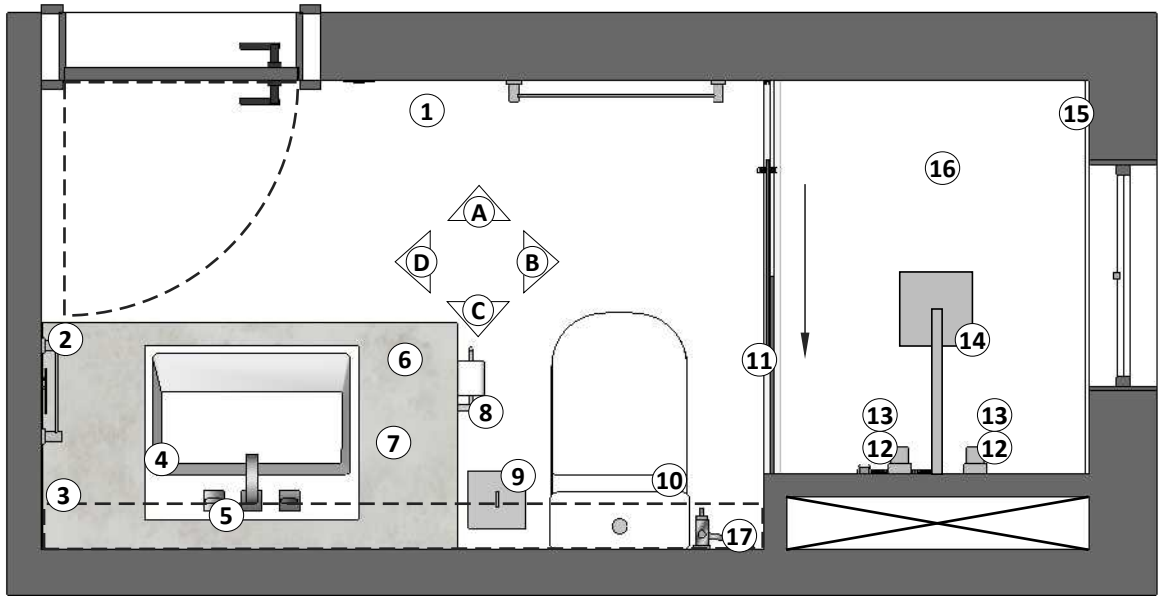

LEGENDA PLANTA LAYOUT

ITENS

- 1 TOALHEIRO 60CM LINHA POLO CROMADO - 2040.C33.060 - DECA
- 2 TOALHEIRO 30CM LINHA POLO CROMADO - 2040.C33.030 - VER DET.
- 3 ARMÁRIO SUPERIOR EM MARCENARIA - VER DET.
- 4 CUBA DE APOIO RETANGULAR COM MESA BRANCA - L.87.17 - DECA
- 5 MISTURADOR DE MESA BICA ALTA LINHA POLO CROMADO - 1877.C33 - DECA
- 6 CONJ: BANCADA EM CONCRETO + GABINETE EM MARCENARIA - VER DET.
- 7 CESTO DE ROUPAS DE PALHA - Ø40cm
- 8 PAPELEIRA DE PAREDE LINHA POLO CROMADA - 2020.C33 - DECA
- 9 LIXEIRA QUADRADA 5L CROMADA - TRAMONTINA
- 10 BACIA SANITÁRIA COM CAIXA ACOPLADA LINHA PIANO BRANCA - P.330.17 - DECA
- 11 BOX DE CORRER DE 3 FOLHAS PISO AO TETO COM ACABAMENTO CROMADO - 104x229 CM
- 12 REGISTRO DE PRESSÃO LINHA POLO CROMADO - 4916.C33.PQ - DECA
- 13 REGISTRO DE GAVETA LINHA POLO CROMADO - 4900.C33.PQ - DECA
- 14 CHUVEIRO COM DESVIADOR E DUCHA MANUAL QUADRADO CROMADO - 1992.C.DES - DECA
- 15 PRATELEIRAS NICO EM QUARTZO BRANCO - VER DET.
- 16 RALO OCULTO SQUARE - 15x15cm
- 17 DUCHA HIGIÊNICA COM REGISTRO E DERIVAÇÃO CROMADA - 1984.C33.ACT.CR - DECA

QUADRO DE AVISOS GERAIS

- CONFERIR MEDIDAS NO LOCAL
- CONFERIR MEDIDAS NO LOCAL ANTES DA INSTALAÇÃO DA MARCENARIA
- PROJETO SUGESTIVO DE MARCENARIA, SEGUIR PROJETO, MEDIDAS E MODULAÇÕES DO FORNECEDOR
- RESPONSABILIDADE DO FORNECEDOR MEDIR E AJUSTAR O PROJETO
- TOMADAS DA COZINHA, BANHEIROS E ÁREA DE SERVIÇO DEVEM SER 20A
- INSTALAR PENDENTES APÓS AS INSTALAÇÃO DE TODOS OS MÓVEIS E MARCENARIA, E CENTRALIZA-LOS AO MÓVEL
- CONFERIR METRAGEM DOS RODAPÉS
- SEGUIR PAGINAÇÃO DO FORNECEDOR
- CONFERIR QUANTITATIVO DE PEÇAS DOS REVESTIMENTOS
- PREVER DRIVE DO LED NO FORRO
- COLOCAR RODAPÉS APÓS MARCENARIA

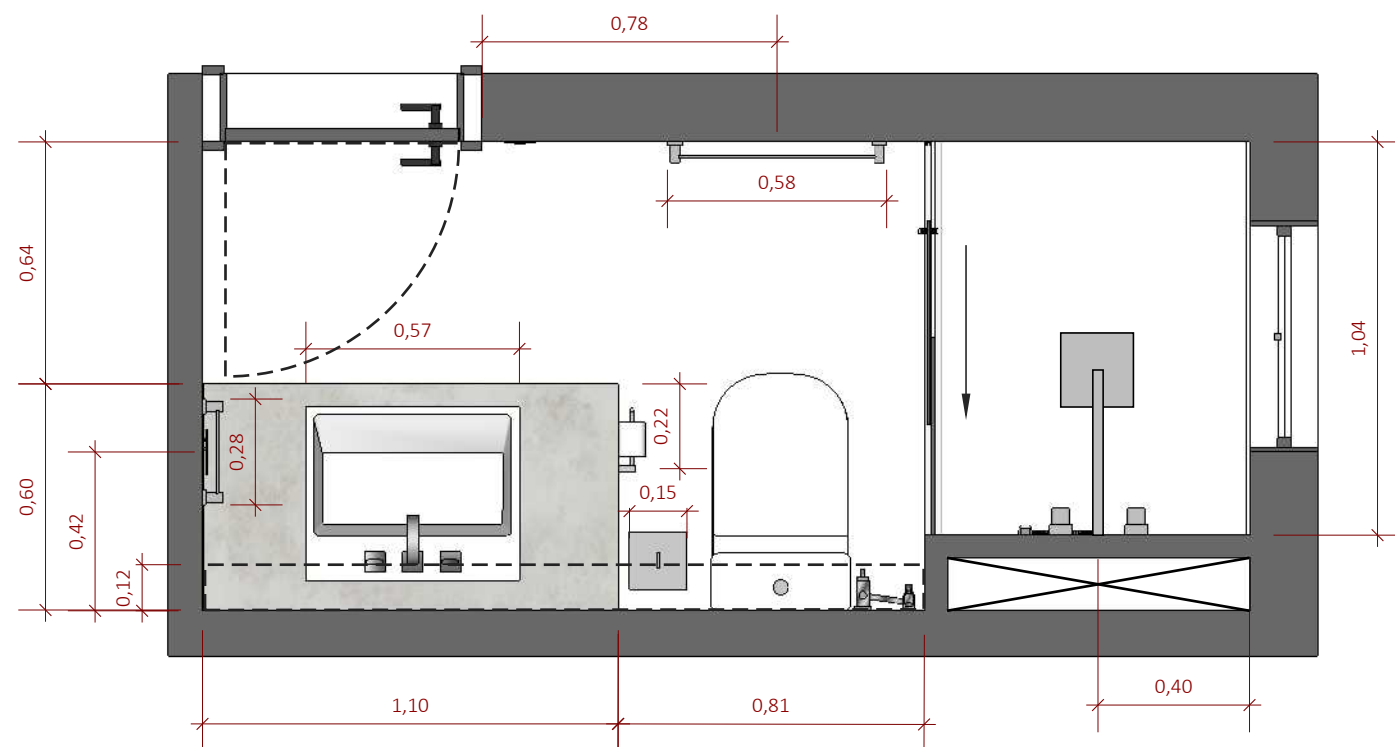

PLANTA LAYOUT COTAS  
ESCALA 1:20

QUADRO DE AVISOS GERAIS

- CONFERIR MEDIDAS NO LOCAL
- CONFERIR MEDIDAS NO LOCAL ANTES DA INSTALAÇÃO DA MARCENARIA
- PROJETO SUGESTIVO DE MARCENARIA, SEGUIR PROJETO, MEDIDAS E MODULAÇÕES DO FORNECEDOR
- RESPONSABILIDADE DO FORNECEDOR MEDIR E AJUSTAR O PROJETO
- TOMADAS DA COZINHA, BANHEIROS E ÁREA DE SERVIÇO DEVEM SER 20A
- INSTALAR PENDENTES APÓS AS INSTALAÇÃO DE TODOS OS MÓVEIS E MARCENARIA, E CENTRALIZA-LOS AO MÓVEL
- CONFERIR METRAGEM DOS RODAPÉS
- SEGUIR PAGINAÇÃO DO FORNECEDOR
- CONFERIR QUANTITATIVO DE PEÇAS DOS REVESTIMENTOS
- PREVER DRIVE DO LED NO FORRO
- COLOCAR RODAPÉS APÓS MARCENARIA

|   |  |  |   |                                   |                                 |                        |
|---|--|--|---|-----------------------------------|---------------------------------|------------------------|
| <div>Giovanna<br/>GOGOSZ</div> <div>ARQ. &amp;<br/>DESIGN</div> | <b>Projeto:</b><br>Projeto Executivo                       |  | <b>Ambiente / Assunto:</b><br>Planta Layout Cotas |                                   | <b>Folha:</b><br><div>164</div> |                        |
|   | <b>Cliente:</b><br>Clientes                                |  | <b>Endereço:</b><br>Endereço                      |                                   |                                 |                        |
|   | <b>Giovanna Gogosz Arquitetura</b><br><b>CAU A143669-4</b> |  | <b>Data:</b><br>03/2022                           | <b>Atendimento:</b><br>Projetista |                                 | <b>Escala:</b><br>1/20 |
|   |  |  |   |                                   |                                 |                        |

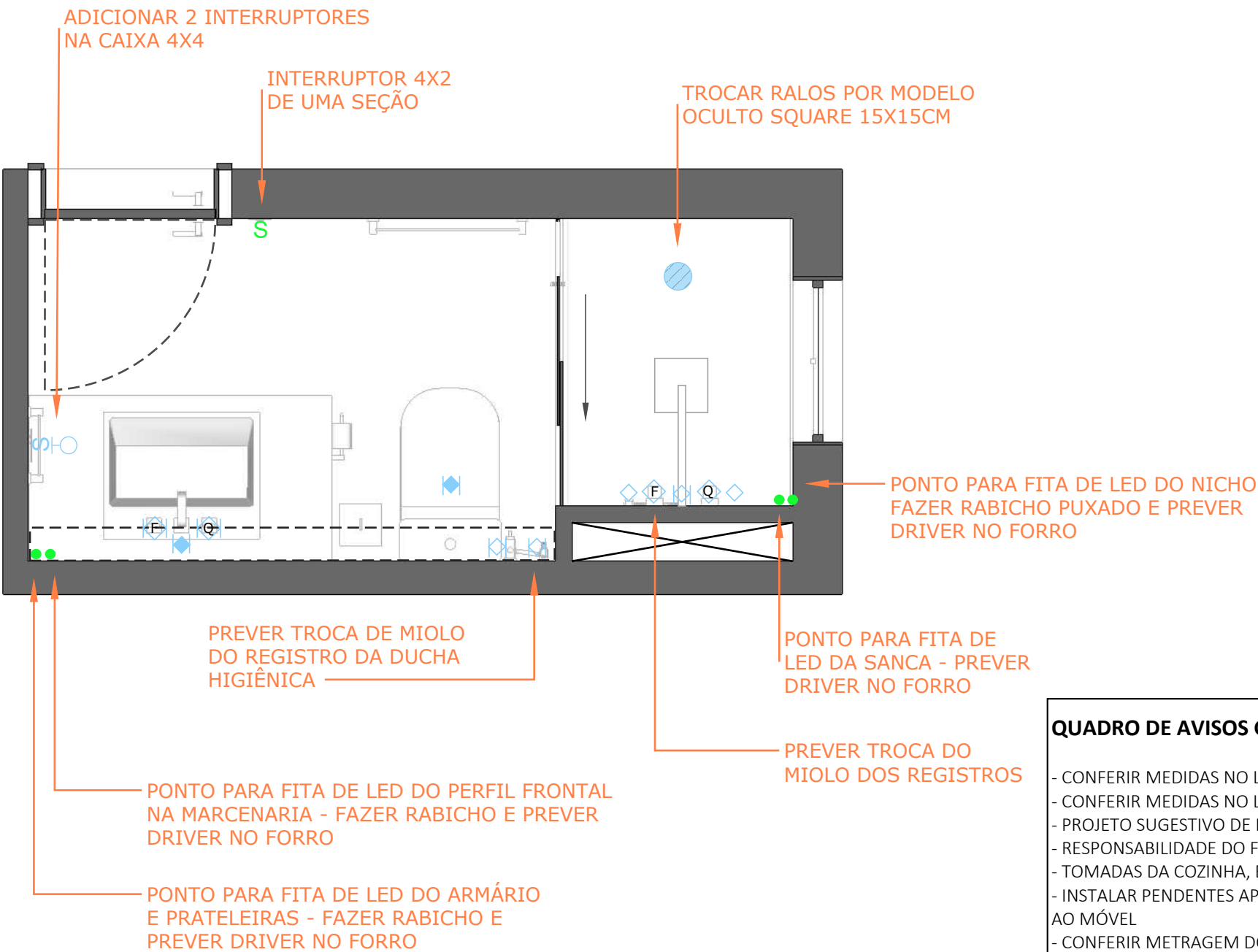

LEGENDA PLANTA PONTOS TÉCNICOS

| PONTOS TÉCNICOS |                                       |
|-----------------|---------------------------------------|
| S               | INTERRUPTOR SIMPLES                   |
| ⊕               | TOMADA MÉDIA 127V                     |
| ●               | PONTO PARA FITAS DE LED/PONTO DE LUZ  |
| ⊕               | PONTO DE ÁGUA                         |
| ⊕               | QUENTE                                |
| ⊕               | FRIA                                  |
| ⊕               | PONTO DE ESGOTO                       |
| ⊕               | REGISTRO AQ                           |
| ⊕               | REGISTRO AF                           |
| ⊕               | RALO                                  |
|                 | PONTO TÉCNICO À REMOVER OU TRANSFERIR |
|                 | PONTO TÉCNICO À ADICIONAR             |
|                 | PONTO TÉCNICO À MANTER                |

**\*\*CONSIDERAR MODELO DA MARCA DICOMPEL PARA TODOS OS ESPELHOS DE TOMADA E INTERRUPTOR NA COR BRANCA**

QUADRO DE AVISOS GERAIS

- CONFERIR MEDIDAS NO LOCAL
- CONFERIR MEDIDAS NO LOCAL ANTES DA INSTALAÇÃO DA MARCENARIA
- PROJETO SUGESTIVO DE MARCENARIA, SEGUIR PROJETO, MEDIDAS E MODULAÇÕES DO FORNECEDOR
- RESPONSABILIDADE DO FORNECEDOR MEDIR E AJUSTAR O PROJETO
- TOMADAS DA COZINHA, BANHEIROS E ÁREA DE SERVIÇO DEVEM SER 20A
- INSTALAR PENDENTES APÓS AS INSTALAÇÃO DE TODOS OS MÓVEIS E MARCENARIA, E CENTRALIZA-LOS AO MÓVEL
- CONFERIR METRAGEM DOS RODAPÉS
- SEGUIR PAGINAÇÃO DO FORNECEDOR
- CONFERIR QUANTITATIVO DE PEÇAS DOS REVESTIMENTOS
- PREVER DRIVE DO LED NO FORRO
- COLOCAR RODAPÉS APÓS MARCENARIA

PLANTA PONTOS TÉCNICOS  
ESCALA 1:20

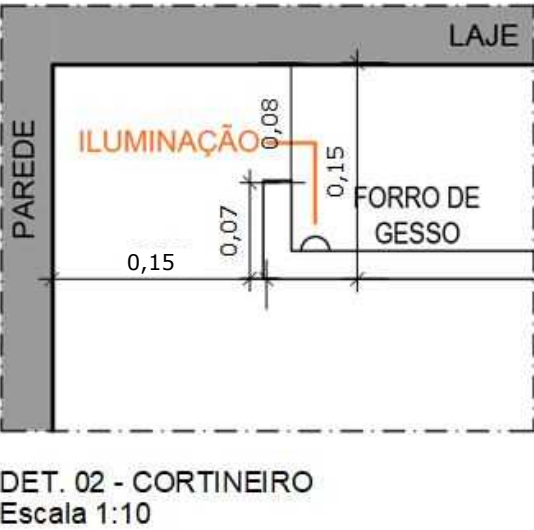
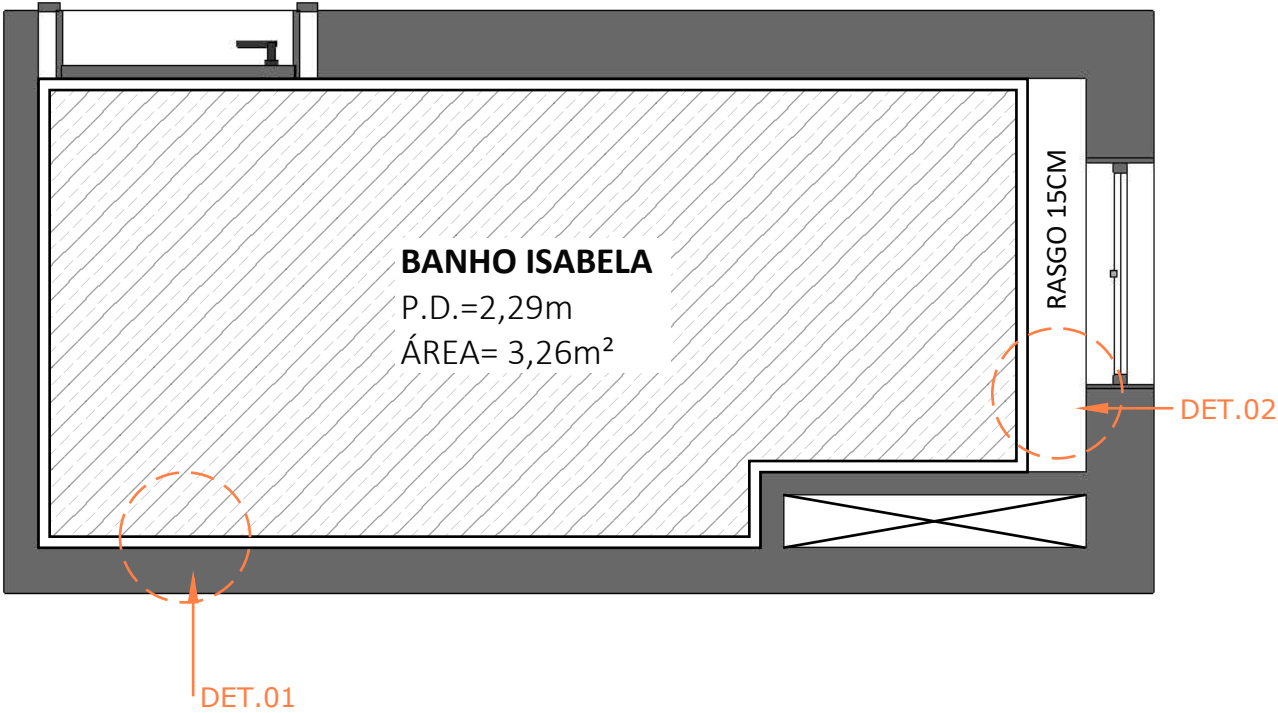

LEGENDA PLANTA DE FORRO

| FORRO   |            |
|---------|------------|
| REPRES. | DESCRIÇÃO  |
|         | FORRO NOVO |

QUADRO DE AVISOS GERAIS

- CONFERIR MEDIDAS NO LOCAL
- CONFERIR MEDIDAS NO LOCAL ANTES DA INSTALAÇÃO DA MARCENARIA
- PROJETO SUGESTIVO DE MARCENARIA, SEGUIR PROJETO, MEDIDAS E MODULAÇÕES DO FORNECEDOR
- RESPONSABILIDADE DO FORNECEDOR MEDIR E AJUSTAR O PROJETO
- TOMADAS DA COZINHA, BANHEIROS E ÁREA DE SERVIÇO DEVEM SER 20A
- INSTALAR PENDENTES APÓS AS INSTALAÇÃO DE TODOS OS MÓVEIS E MARCENARIA, E CENTRALIZA-LOS AO MÓVEL
- CONFERIR METRAGEM DOS RODAPÉS
- SEGUIR PAGINAÇÃO DO FORNECEDOR
- CONFERIR QUANTITATIVO DE PEÇAS DOS REVESTIMENTOS
- PREVER DRIVE DO LED NO FORRO
- COLOCAR RODAPÉS APÓS MARCENARIA

PLANTA FORRO  
ESCALA 1:20



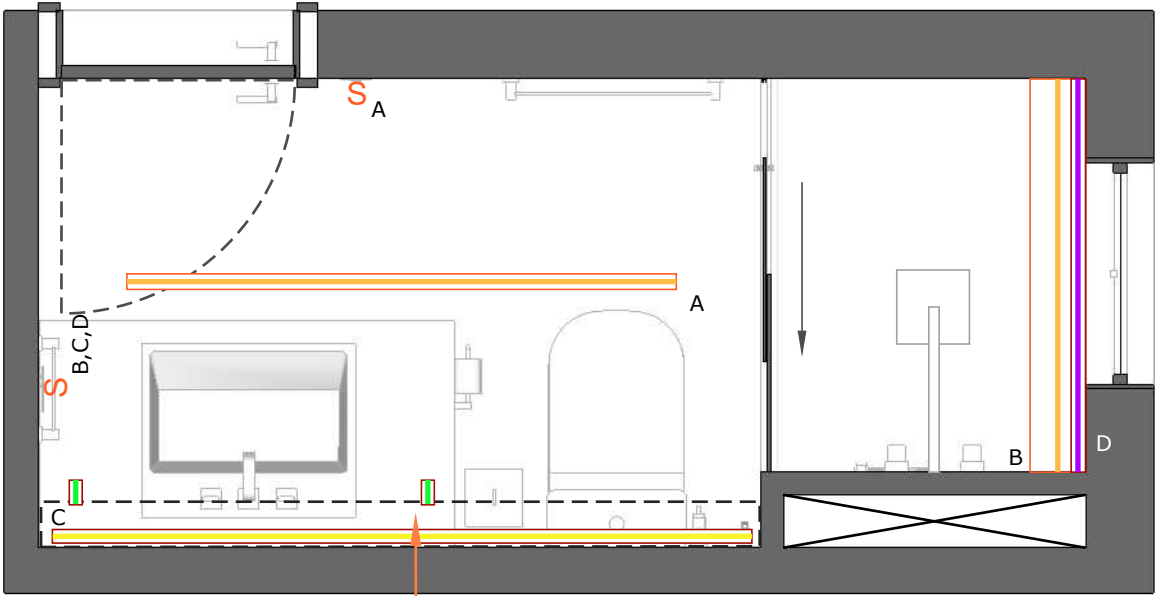

INTERRUPTOR INDEPENDENTE  
PELA MARCENARIA

LEGENDA PLANTA ILUMINAÇÃO

|   |  |
|---|--|
| S | INTERRUPTOR SIMPLES  |
|   | PERFIL DE LED DE EMBUTIR LINHA GARBO 3,5cm NA COR BRANCA - USINA DESIGN                                  |
|   | PERFIL DE LED DE EMBUTIR LINHA WOOD 2,8cm NA COR BRANCA - USINA DESIGN                                   |
|   | FITA DE LED FRACA IP20 12V EVO 5,5W/m - 480lm - 2700K - IRC: >97 - STELLA Ref. STH20800/27-12VCC-IP20    |
|   | FITA DE LED MÉDIA IP20 12V EVO 11,5W/m - 850lm - 2700K - IRC: >97 - STELLA - Ref. STH20810/27-12VCC-IP20 |
|   | FITA DE LED FRACA IP65 12V EVO 5,5W/m - 480lm - 2700K - IRC: >97 - STELLA Ref. STH20805/27-12VCC-IP65    |
|   | FITA DE LED MÉDIA IP20 12V EVO 11,5W/m - 850lm - 4000K - IRC: >97 - STELLA Ref. STH20810/40-12VCC-IP20   |

QUADRO DE AVISOS GERAIS

- CONFERIR MEDIDAS NO LOCAL
- CONFERIR MEDIDAS NO LOCAL ANTES DA INSTALAÇÃO DA MARCENARIA
- PROJETO SUGESTIVO DE MARCENARIA, SEGUIR PROJETO, MEDIDAS E MODULAÇÕES DO FORNECEDOR
- RESPONSABILIDADE DO FORNECEDOR MEDIR E AJUSTAR O PROJETO
- TOMADAS DA COZINHA, BANHEIROS E ÁREA DE SERVIÇO DEVEM SER 20A
- INSTALAR PENDENTES APÓS AS INSTALAÇÃO DE TODOS OS MÓVEIS E MARCENARIA, E CENTRALIZA-LOS AO MÓVEL
- CONFERIR METRAGEM DOS RODAPÉS
- SEGUIR PAGINAÇÃO DO FORNECEDOR
- CONFERIR QUANTITATIVO DE PEÇAS DOS REVESTIMENTOS
- PREVER DRIVE DO LED NO FORRO
- COLOCAR RODAPÉS APÓS MARCENARIA

PLANTA ILUMINAÇÃO  
ESCALA 1:20

|   |  |   |                                   |                          |
|---|--|---|-----------------------------------|--------------------------|
| <div>Giovanna<br/>GOGOSZ</div> <div>ARQ. &amp;<br/>DESIGN</div> | <b>Projeto:</b><br>Projeto Executivo                       | <b>Ambiente / Assunto:</b><br>Planta Iluminação |                                   | <b>Folha:</b><br><br>167 |
|   | <b>Cliente:</b><br>Clientes                                | <b>Endereço:</b><br>Endereço                    |                                   |                          |
|   | <b>Giovanna Gogosz Arquitetura</b><br><b>CAU A143669-4</b> | <b>Data:</b><br>03/2022                         | <b>Atendimento:</b><br>Projetista | <b>Escala:</b><br>1/20   |
|   |  |   |                                   |                          |

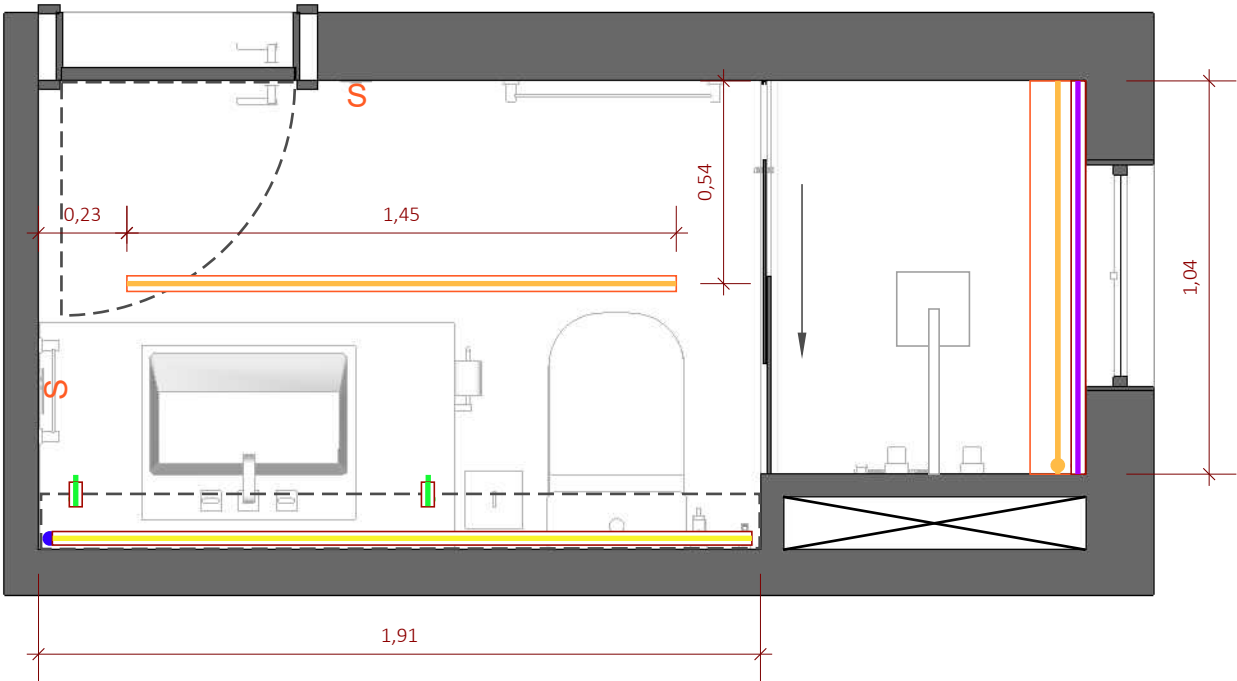

PLANTA ILUMINAÇÃO COTAS  
ESCALA 1:20

LEGENDA PLANTA ILUMINAÇÃO

QNT.

|   |  |                |
|---|--|----------------|
| S | INTERRUPTOR SIMPLES  | -              |
|   | PERFIL DE LED DE EMBUTIR LINHA GARBO 3,5cm NA COR BRANCA - USINA DESIGN                                  | 01UN.          |
|   | PERFIL DE LED DE EMBUTIR LINHA WOOD 2,8cm NA COR BRANCA - USINA DESIGN                                   | 04UN.          |
|   | FITA DE LED FRACA IP20 12V EVO 5,5W/m - 480lm - 2700K - IRC: >97 - STELLA Ref. STH20800/27-12VCC-IP20    | 3,53M          |
|   | FITA DE LED MÉDIA IP20 12V EVO 11,5W/m - 850lm - 2700K - IRC: >97 - STELLA - Ref. STH20810/27-12VCC-IP20 | 1,04M<br>1,45M |
|   | FITA DE LED FRACA IP65 12V EVO 5,5W/m - 480lm - 2700K - IRC: >97 - STELLA Ref. STH20805/27-12VCC-IP65    | 1,04M          |
|   | FITA DE LED MÉDIA IP20 12V EVO 11,5W/m - 850lm - 4000K - IRC: >97 - STELLA Ref. STH20810/40-12VCC-IP20   | 2,00M          |

QUADRO DE AVISOS GERAIS

- CONFERIR MEDIDAS NO LOCAL
- CONFERIR MEDIDAS NO LOCAL ANTES DA INSTALAÇÃO DA MARCENARIA
- PROJETO SUGESTIVO DE MARCENARIA, SEGUIR PROJETO, MEDIDAS E MODULAÇÕES DO FORNECEDOR
- RESPONSABILIDADE DO FORNECEDOR MEDIR E AJUSTAR O PROJETO
- TOMADAS DA COZINHA, BANHEIROS E ÁREA DE SERVIÇO DEVEM SER 20A
- INSTALAR PENDENTES APÓS AS INSTALAÇÃO DE TODOS OS MÓVEIS E MARCENARIA, E CENTRALIZA-LOS AO MÓVEL
- CONFERIR METRAGEM DOS RODAPÉS
- SEGUIR PAGINAÇÃO DO FORNECEDOR
- CONFERIR QUANTITATIVO DE PEÇAS DOS REVESTIMENTOS
- PREVER DRIVE DO LED NO FORRO
- COLOCAR RODAPÉS APÓS MARCENARIA

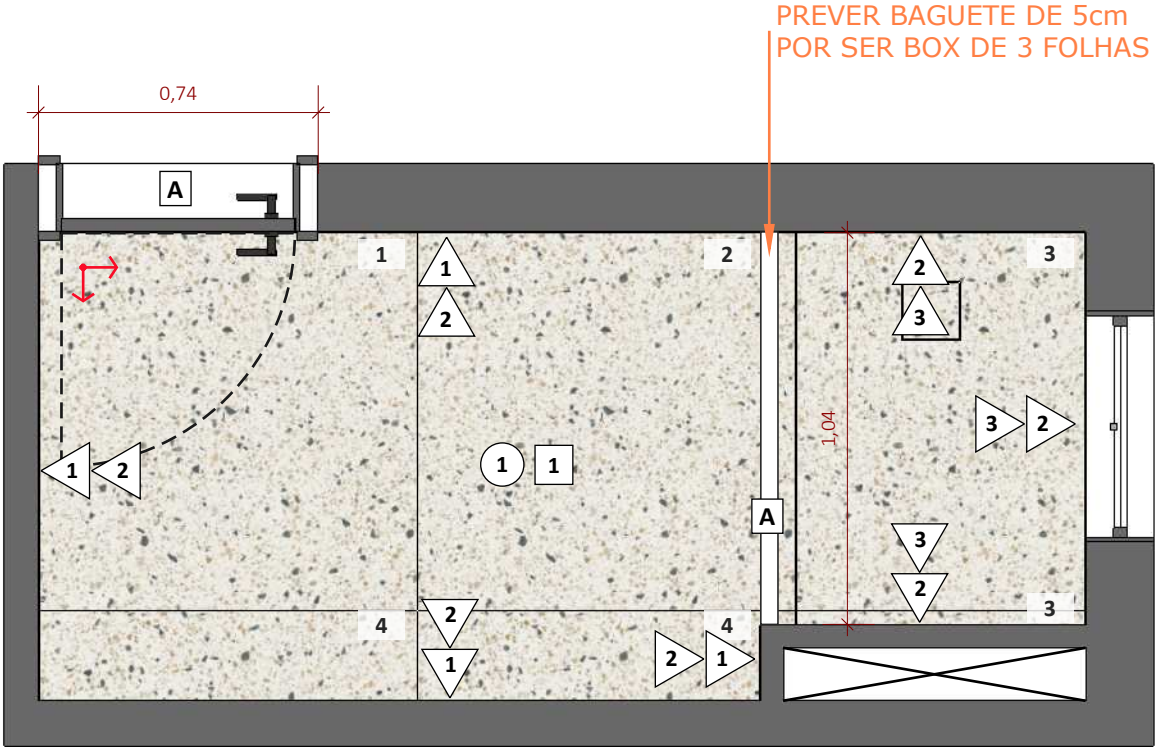

LEGENDA PLANTA ACABAMENTOS

| ACABAMENTOS       |   |          |                  |
|-------------------|---|----------|------------------|
| PISO              | DESCRIÇÃO                                     | METRAGEM | Nº DE PEÇAS      |
| ↕                 | INÍCIO DE PAGINAÇÃO                           |          |                  |
| 1                 | CONFETE WH NAT - CEUSA - 100X100CM            |          | 04 peças         |
| PAREDE            | DESCRIÇÃO                                     | METRAGEM | Nº DE PEÇAS      |
| 1                 | PINTURA EM TINTA ROSA-LARANJA - SUVINIL       | -        |                  |
| 2                 | COLOR MIND LIGHT AC - DECORTILES - 7X25CM     | 7,98m²   |                  |
| 3                 | COLOR MIND ROSÉ GOLD AC - DECORTILES - 7X25CM | 1,59m²   |                  |
| FORRO             | DESCRIÇÃO                                     | BAGUETES |                  |
| 1                 | PINTURA EM TINTA BRANCA                       | QTD.     | TAMANHO DA PORTA |
| SOLEIRA E BAGUETE | DESCRIÇÃO                                     | 1        | 75x4CM           |
| A                 | QUARTZO BRANCO                                | 1        | 105x5CM          |

**\*\*OS REVESTIMENTOS DEVEM ENTRAR DENTRO DA TABICA**

**\*\*TODAS AS QUINAS, PREVER MEIA ESQUADRIA**

QUADRO DE AVISOS GERAIS

- CONFERIR MEDIDAS NO LOCAL
- CONFERIR MEDIDAS NO LOCAL ANTES DA INSTALAÇÃO DA MARCENARIA
- PROJETO SUGESTIVO DE MARCENARIA, SEGUIR PROJETO, MEDIDAS E MODULAÇÕES DO FORNECEDOR
- RESPONSABILIDADE DO FORNECEDOR MEDIR E AJUSTAR O PROJETO
- TOMADAS DA COZINHA, BANHEIROS E ÁREA DE SERVIÇO DEVEM SER 20A
- INSTALAR PENDENTES APÓS AS INSTALAÇÃO DE TODOS OS MÓVEIS E MARCENARIA, E CENTRALIZA-LOS AO MÓVE
- CONFERIR METRAGEM DOS RODAPÉS
- SEGUIR PAGINAÇÃO DO FORNECEDOR
- CONFERIR QUANTITATIVO DE PEÇAS DOS REVESTIMENTOS
- PREVER DRIVE DO LED NO FORRO
- COLOCAR RODAPÉS APÓS MARCENARIA

**\*\*FAZER TESTE DAS TINTAS ANTES DE COMPRAR**

PLANTA PISOS E ACABAMENTOS

ESCALA 1:20

|  |                   |              |                            |                |               |            |
|--|-------------------|--------------|----------------------------|----------------|---------------|------------|
| <div>Giovanna</div> <div>GOGOSZ</div> <div>ARQ. &amp; DESIGN</div> | <b>Projeto:</b>   |              | <b>Ambiente / Assunto:</b> |                | <b>Folha:</b> |            |
|  | Projeto Executivo |              | Planta Pisos e Acabamentos |                |               |            |
|  | <b>Cliente:</b>   |              | <b>Endereço:</b>           |                |               | <b>169</b> |
|  | Clientes          |              | Endereço                   |                |               |            |
| <b>Giovanna Gogosz Arquitetura</b><br><b>CAU A143669-4</b>         |                   | <b>Data:</b> | <b>Atendimento:</b>        | <b>Escala:</b> |               |            |
|  |                   | 03/2022      | Projetista                 | 1/20           |               |            |

TOAHEIRO 60CM LINHA  
POLO CROMADO - DECA

BOX DE CORRER 3 FOLHAS PISO AO TETO  
COM ACABAMENTO CROMADO - 104X229cm (LXA)

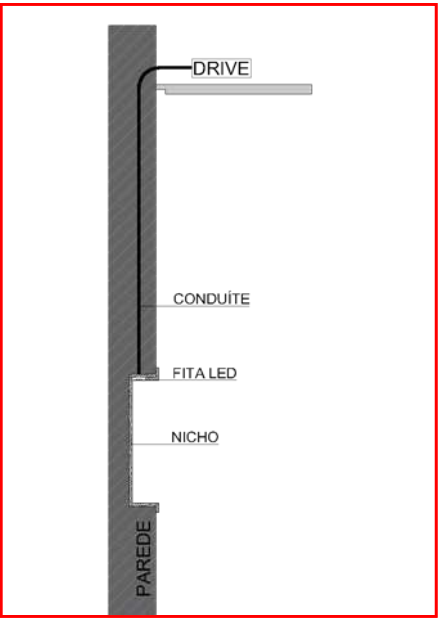
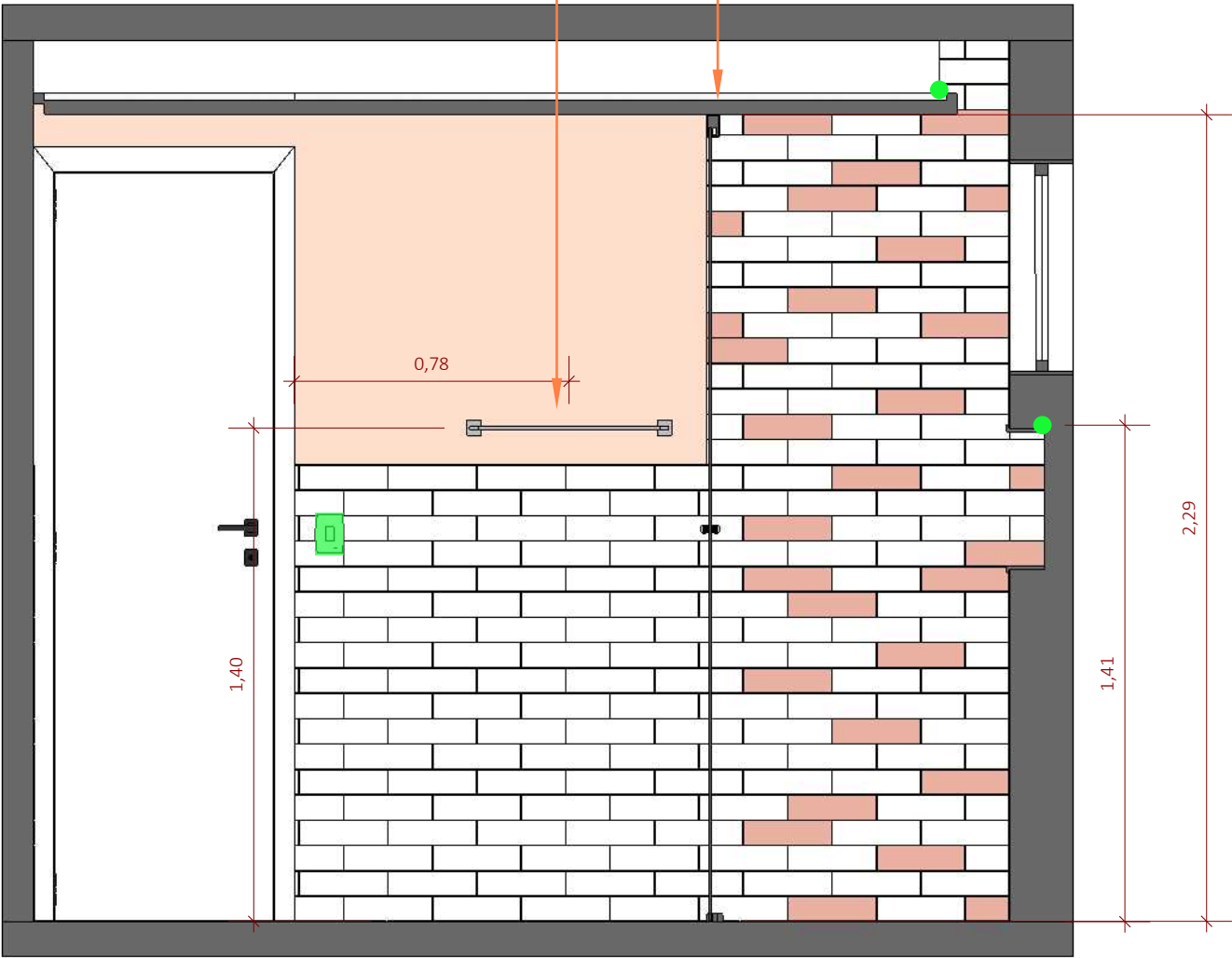

**QUADRO DE AVISOS GERAIS**

- CONFERIR MEDIDAS NO LOCAL
- CONFERIR MEDIDAS NO LOCAL ANTES DA INSTALAÇÃO DA MARCENARIA
- PROJETO SUGESTIVO DE MARCENARIA, SEGUIR PROJETO, MEDIDAS E MODULAÇÕES DO FORNECEDOR
- RESPONSABILIDADE DO FORNECEDOR MEDIR E AJUSTAR O PROJETO
- TOMADAS DA COZINHA, BANHEIROS E ÁREA DE SERVIÇO DEVEM SER 20A
- INSTALAR PENDENTES APÓS AS INSTALAÇÃO DE TODOS OS MÓVEIS E MARCENARIA, E CENTRALIZA-LOS AO MÓVEL
- CONFERIR METRAGEM DOS RODAPÉS
- SEGUIR PAGINAÇÃO DO FORNECEDOR
- CONFERIR QUANTITATIVO DE PEÇAS DOS REVESTIMENTOS
- PREVER DRIVE DO LED NO FORRO
- COLOCAR RODAPÉS APÓS MARCENARIA

**BANHO ISABELA**  
**VISTA A - GERAL**  
ESCALA 1:20

**Giovanna**  
**GOGOSZ** ARQ. & DESIGN

**Projeto:**  
Projeto Executivo  
**Cliente:**  
Clientes  
**Giovanna Gogosz Arquitetura**  
**CAU A143669-4**

**Ambiente / Assunto:**  
Detalhamento  
**Endereço:**  
Endereço  
**Data:**  
03/2022  
**Atendimento:**  
Projetista

**Folha:**  
**170**  
**Escala:**  
1/20



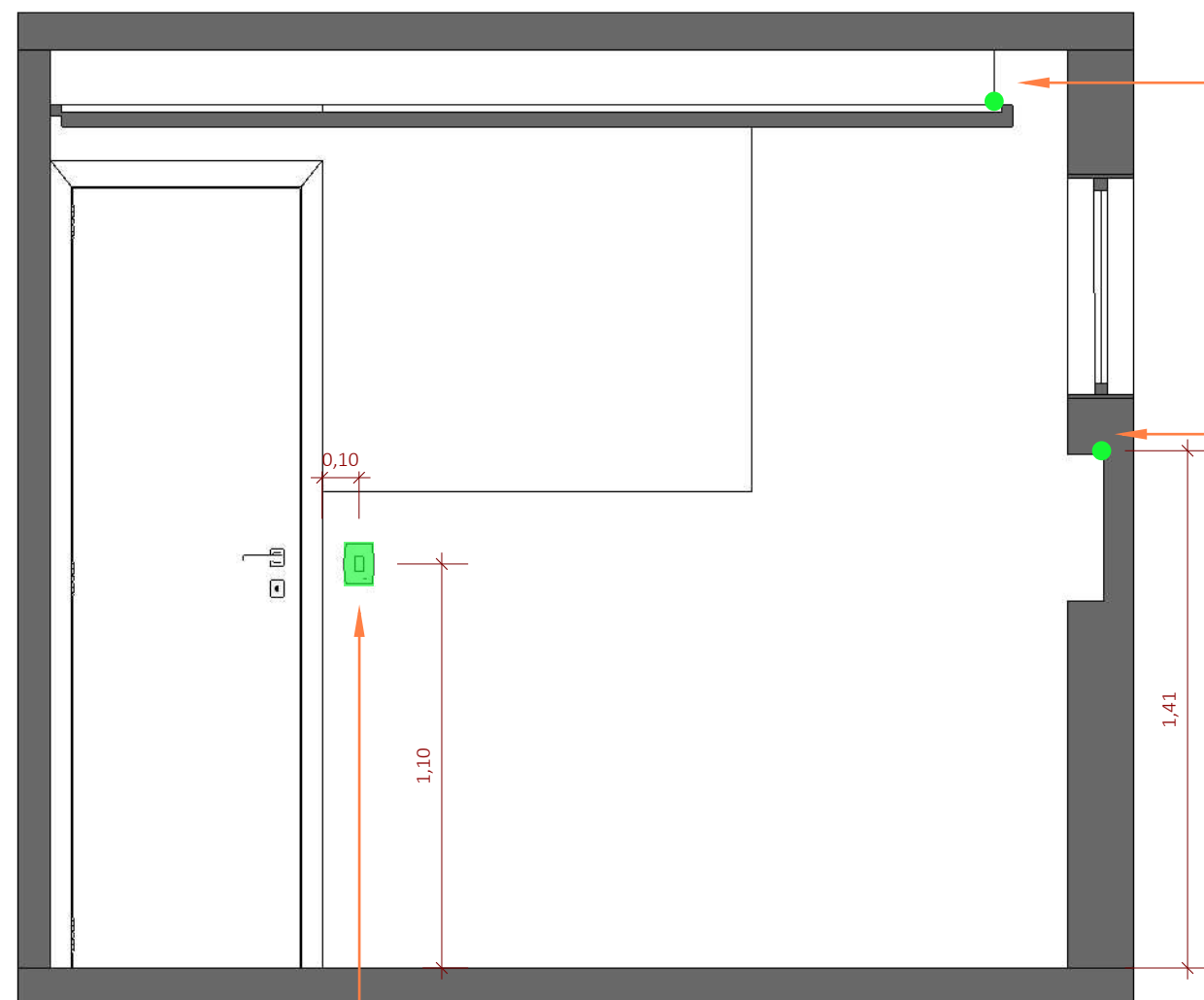

PONTO PARA FITA DE LED DA  
SANCA PREVER DRIVER NO  
FORRO

PONTO PARA FITA DE LED DO NICHU  
FAZER RABICHO PUXADO E PREVER  
DRIVER NO FORRO

INTERRUPTOR 4X2  
COM UMA SEÇÃO

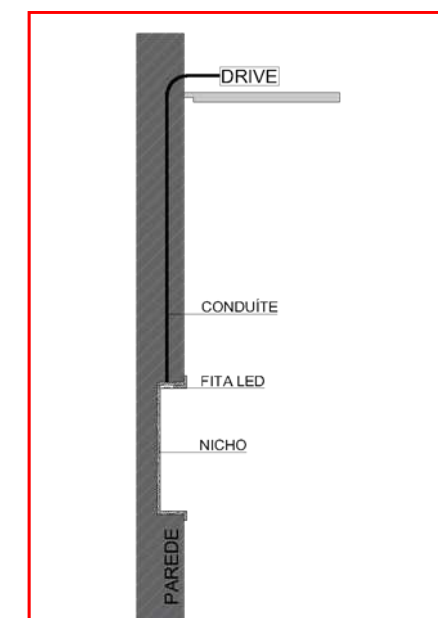

#### QUADRO DE AVISOS GERAIS

- CONFERIR MEDIDAS NO LOCAL
- CONFERIR MEDIDAS NO LOCAL ANTES DA INSTALAÇÃO DA MARCENARIA
- PROJETO SUGESTIVO DE MARCENARIA, SEGUIR PROJETO, MEDIDAS E MODULAÇÕES DO FORNECEDOR
- RESPONSABILIDADE DO FORNECEDOR MEDIR E AJUSTAR O PROJETO
- TOMADAS DA COZINHA, BANHEIROS E ÁREA DE SERVIÇO DEVEM SER 20A
- INSTALAR PENDENTES APÓS AS INSTALAÇÃO DE TODOS OS MÓVEIS E MARCENARIA, E CENTRALIZA-LOS AO MÓVEL
- CONFERIR METRAGEM DOS RODAPÉS
- SEGUIR PAGINAÇÃO DO FORNECEDOR
- CONFERIR QUANTITATIVO DE PEÇAS DOS REVESTIMENTOS
- PREVER DRIVE DO LED NO FORRO
- COLOCAR RODAPÉS APÓS MARCENARIA

BANHO ISABELA  
VISTA A - GERAL  
ESCALA 1:20

Giovanna  
GOGOSZ ARQ. &  
DESIGN

Projeto:  
Projeto Executivo  
Cliente:  
Clientes  
Giovanna Gogosz Arquitetura  
CAU A143669-4

Ambiente / Assunto:

Detalhamento

Endereço:

Endereço

Data:

03/2022

Atendimento:

Projetista

Folha:

171

Escala:

1/20

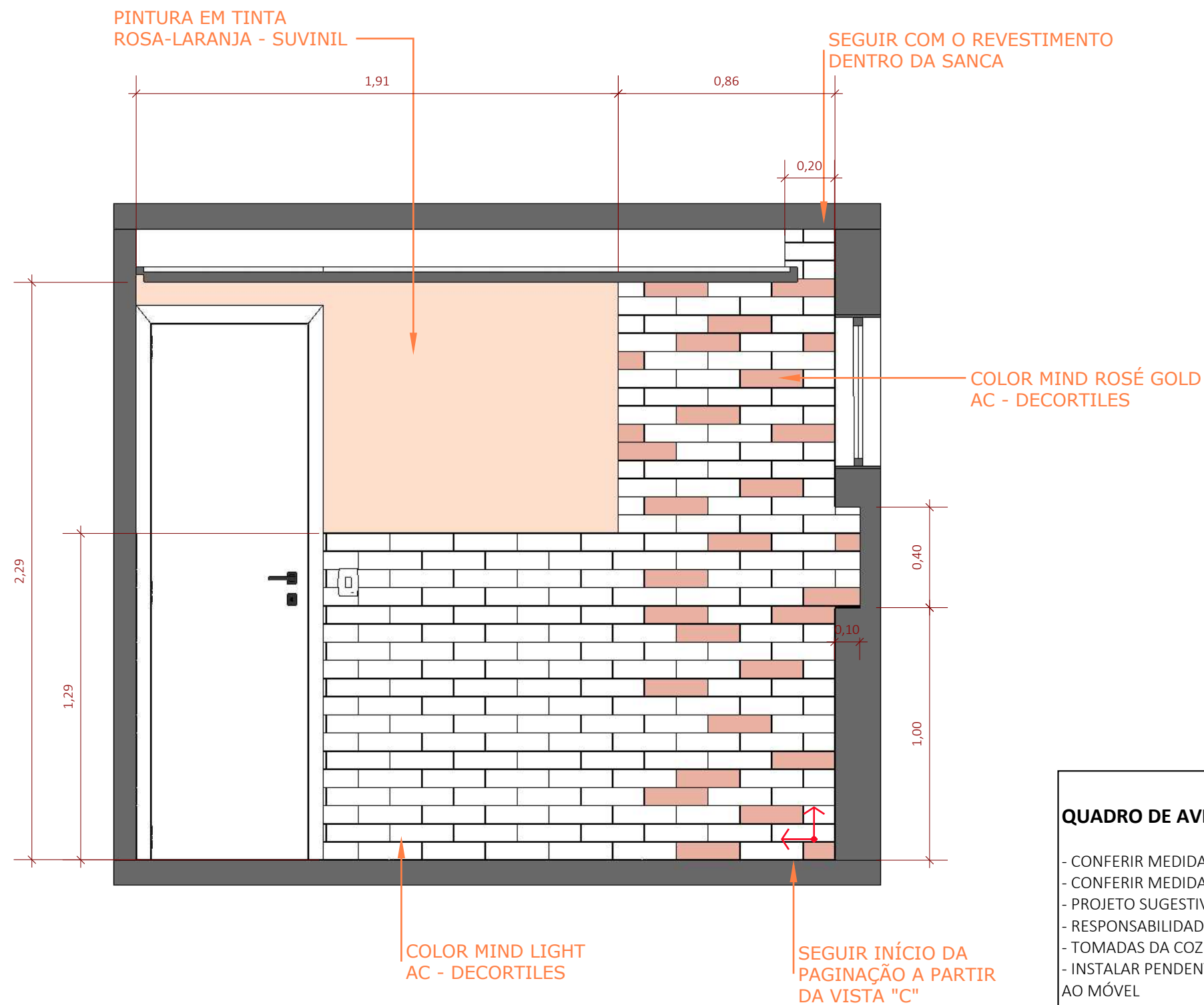

#### QUADRO DE AVISOS GERAIS

- CONFERIR MEDIDAS NO LOCAL
- CONFERIR MEDIDAS NO LOCAL ANTES DA INSTALAÇÃO DA MARCENARIA
- PROJETO SUGESTIVO DE MARCENARIA, SEGUIR PROJETO, MEDIDAS E MODULAÇÕES DO FORNECEDOR
- RESPONSABILIDADE DO FORNECEDOR MEDIR E AJUSTAR O PROJETO
- TOMADAS DA COZINHA, BANHEIROS E ÁREA DE SERVIÇO DEVEM SER 20A
- INSTALAR PENDENTES APÓS AS INSTALAÇÃO DE TODOS OS MÓVEIS E MARCENARIA, E CENTRALIZA-LOS AO MÓVEL
- CONFERIR METRAGEM DOS RODAPÉS
- SEGUIR PAGINAÇÃO DO FORNECEDOR
- CONFERIR QUANTITATIVO DE PEÇAS DOS REVESTIMENTOS
- PREVER DRIVE DO LED NO FORRO
- COLOCAR RODAPÉS APÓS MARCENARIA

**BANHO ISABELA**  
**VISTA A - REVESTIMENTOS**  
ESCALA 1:20

**Giovanna**  
**GOGOSZ** ARQ. & DESIGN

**Projeto:**  
Projeto Executivo  
**Cliente:**  
Clientes  
**Giovanna Gogosz Arquitetura**  
**CAU A143669-4**

**Ambiente / Assunto:**  
Detalhamento

**Endereço:**  
Endereço

**Data:**  
03/2022

**Atendimento:**  
Projetista

**Folha:**

**172**

**Escala:**  
1/20

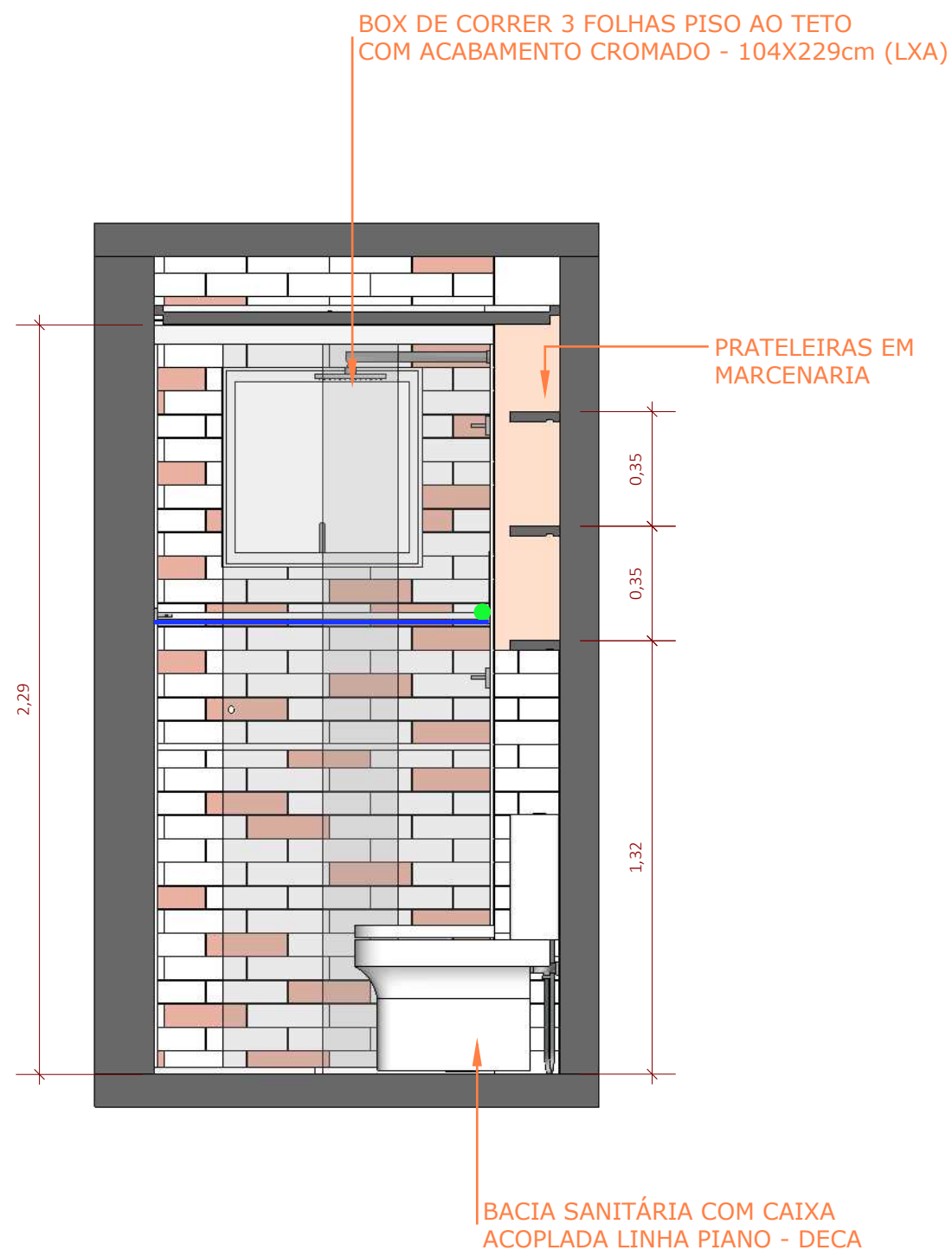

**\*\*PERFIL DE LED IP65 EMBUTIDO NA MARMORARIA  
6W - 2700K - 550lm**

#### QUADRO DE AVISOS GERAIS

- CONFERIR MEDIDAS NO LOCAL
- CONFERIR MEDIDAS NO LOCAL ANTES DA INSTALAÇÃO DA MARCENARIA
- PROJETO SUGESTIVO DE MARCENARIA, SEGUIR PROJETO, MEDIDAS E MODULAÇÕES DO FORNECEDOR
- RESPONSABILIDADE DO FORNECEDOR MEDIR E AJUSTAR O PROJETO
- TOMADAS DA COZINHA, BANHEIROS E ÁREA DE SERVIÇO DEVEM SER 20A
- INSTALAR PENDENTES APÓS AS INSTALAÇÃO DE TODOS OS MÓVEIS E MARCENARIA, E CENTRALIZA-LOS AO MÓVEL
- CONFERIR METRAGEM DOS RODAPÉS
- SEGUIR PAGINAÇÃO DO FORNECEDOR
- CONFERIR QUANTITATIVO DE PEÇAS DOS REVESTIMENTOS
- PREVER DRIVE DO LED NO FORRO
- COLOCAR RODAPÉS APÓS MARCENARIA

**BANHO ISABELA**  
**VISTA B - GERAL**  
ESCALA 1:20

**Giovanna**  
**GOGOSZ** ARQ. & DESIGN

**Projeto:**  
Projeto Executivo  
**Cliente:**  
Clientes  
**Giovanna Gogosz Arquitetura**  
**CAU A143669-4**

**Ambiente / Assunto:**  
Detalhamento  
**Endereço:**  
Endereço  
**Data:**  
03/2022  
**Atendimento:**  
Projetista

**Folha:**  
**173**  
**Escala:**  
1/20

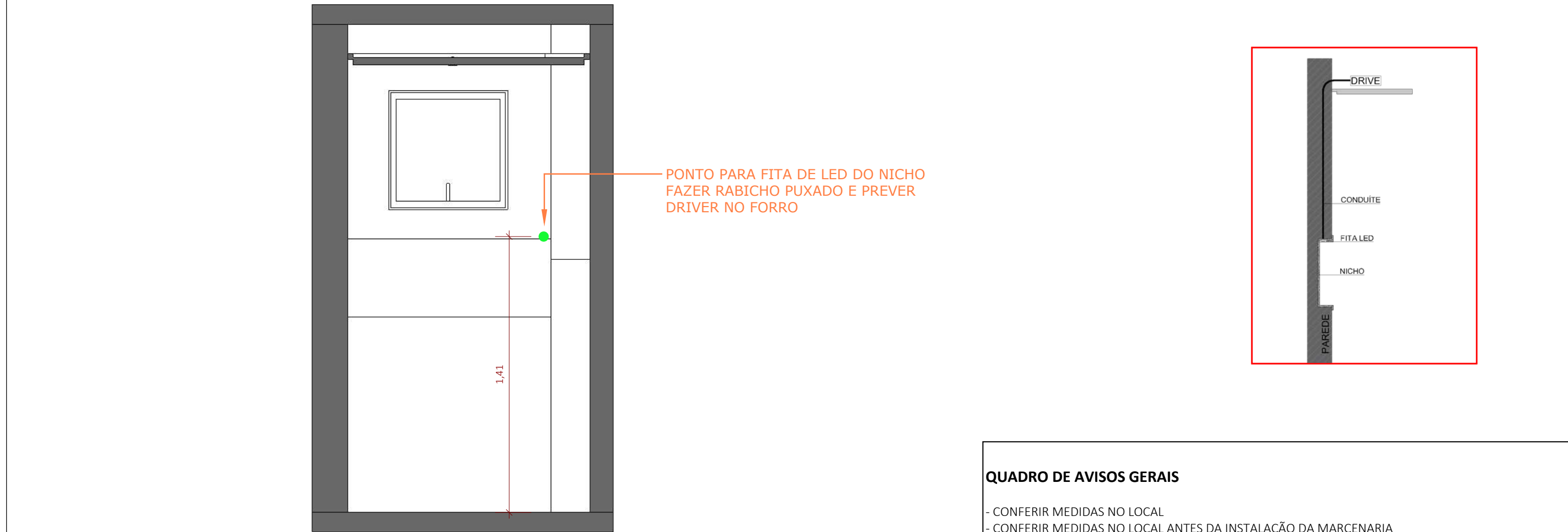

BANHO ISABELA  
VISTA B - PONTOS TÉCNICOS  
ESCALA 1:20

QUADRO DE AVISOS GERAIS

- CONFERIR MEDIDAS NO LOCAL
- CONFERIR MEDIDAS NO LOCAL ANTES DA INSTALAÇÃO DA MARCENARIA
- PROJETO SUGESTIVO DE MARCENARIA, SEGUIR PROJETO, MEDIDAS E MODULAÇÕES DO FORNECEDOR
- RESPONSABILIDADE DO FORNECEDOR MEDIR E AJUSTAR O PROJETO
- TOMADAS DA COZINHA, BANHEIROS E ÁREA DE SERVIÇO DEVEM SER 20A
- INSTALAR PENDENTES APÓS AS INSTALAÇÃO DE TODOS OS MÓVEIS E MARCENARIA, E CENTRALIZA-LOS AO MÓVEL
- CONFERIR METRAGEM DOS RODAPÉS
- SEGUIR PAGINAÇÃO DO FORNECEDOR
- CONFERIR QUANTITATIVO DE PEÇAS DOS REVESTIMENTOS
- PREVER DRIVE DO LED NO FORRO
- COLOCAR RODAPÉS APÓS MARCENARIA



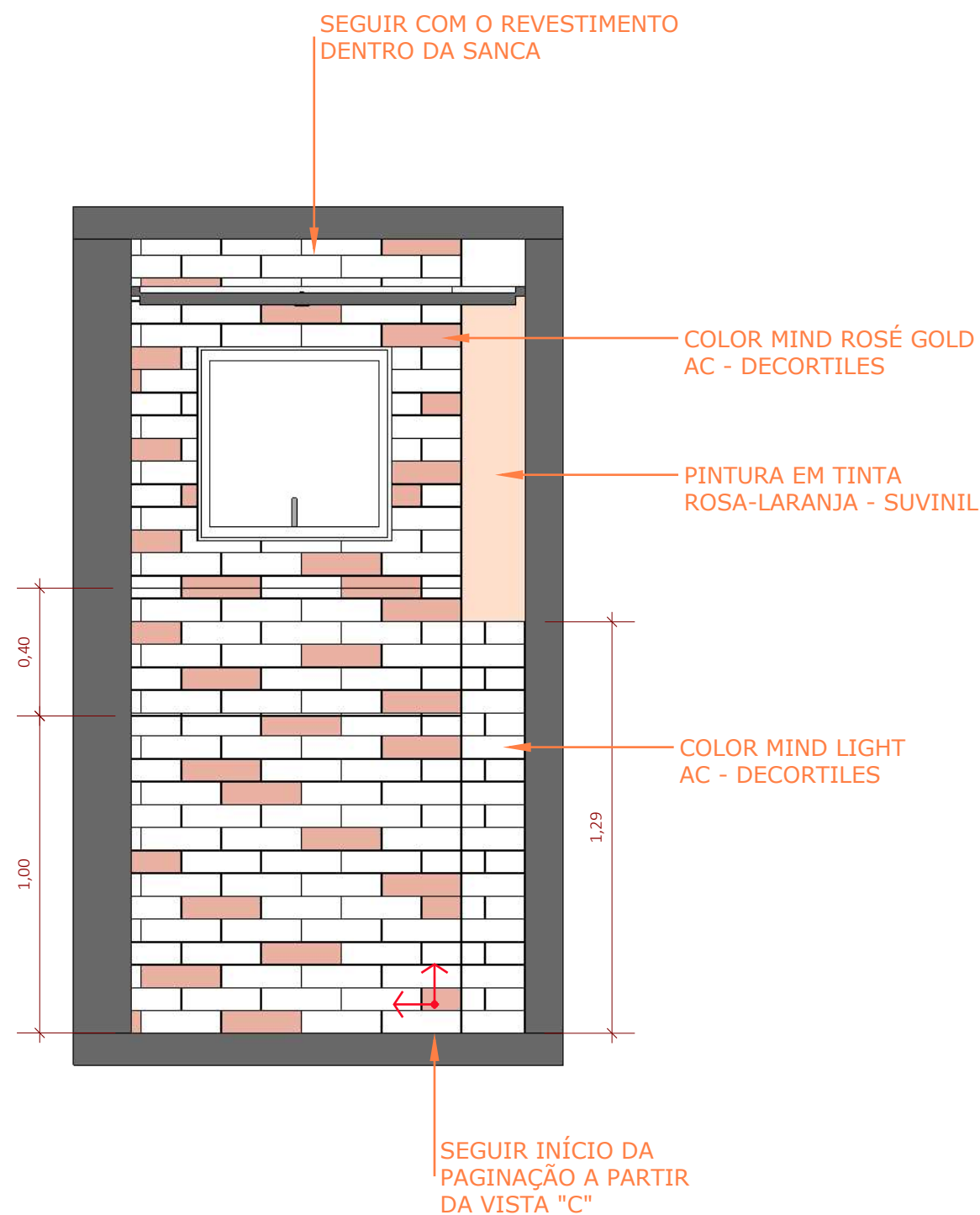

#### QUADRO DE AVISOS GERAIS

- CONFERIR MEDIDAS NO LOCAL
- CONFERIR MEDIDAS NO LOCAL ANTES DA INSTALAÇÃO DA MARCENARIA
- PROJETO SUGESTIVO DE MARCENARIA, SEGUIR PROJETO, MEDIDAS E MODULAÇÕES DO FORNECEDOR
- RESPONSABILIDADE DO FORNECEDOR MEDIR E AJUSTAR O PROJETO
- TOMADAS DA COZINHA, BANHEIROS E ÁREA DE SERVIÇO DEVEM SER 20A
- INSTALAR PENDENTES APÓS AS INSTALAÇÃO DE TODOS OS MÓVEIS E MARCENARIA, E CENTRALIZA-LOS AO MÓVEL
- CONFERIR METRAGEM DOS RODAPÉS
- SEGUIR PAGINAÇÃO DO FORNECEDOR
- CONFERIR QUANTITATIVO DE PEÇAS DOS REVESTIMENTOS
- PREVER DRIVE DO LED NO FORRO
- COLOCAR RODAPÉS APÓS MARCENARIA

**BANHO ISABELA**  
**VISTA B - REVESTIMENTOS**  
ESCALA 1:20

**Giovanna**  
**GOGOSZ** ARQ. & DESIGN

**Projeto:**  
Projeto Executivo  
**Cliente:**  
Clientes  
**Giovanna Gogosz Arquitetura**  
**CAU A143669-4**

**Ambiente / Assunto:**

Detalhamento

**Endereço:**

Endereço

**Data:**

03/2022

**Atendimento:**

Projetista

**Folha:**

**175**

**Escala:**

1/20

CHUVEIRO COM TUBO DE PAREDE QUADRADO CROMADO - DECA

REGISTROS DE PRESSÃO E GAVETA LINHA POLO CROMADOS - DECA

BACIA SANITÁRIA COM CAIXA AOPLADA LINHA PIANO - DECA

LIXEIRA QUADRADA 5L CROMADA - TRAMONTINA

PAPELEIRA DE PAREDE LINHA POLO CROMADA - DECA

CESTO DE ROUPAS DE PALHA - Ø40cm

ARMÁRIO SUPERIOR E PRATELEIRAS EM MARCENARIA

CUBA DE APOIO RETANGULAR COM MESA E MISTURADOR LINHA POLO CROMADO - DECA

BANCADA EM CONCRETO E GABINETE EM MARCENARIA

**\*\*PERFIL DE LED IP20 EMBUTIDO NA MARCENARIA  
6W - 2700K - 550lm**

#### QUADRO DE AVISOS GERAIS

- CONFERIR MEDIDAS NO LOCAL
- CONFERIR MEDIDAS NO LOCAL ANTES DA INSTALAÇÃO DA MARCENARIA
- PROJETO SUGESTIVO DE MARCENARIA, SEGUIR PROJETO, MEDIDAS E MODULAÇÕES DO FORNECEDOR
- RESPONSABILIDADE DO FORNECEDOR MEDIR E AJUSTAR O PROJETO
- TOMADAS DA COZINHA, BANHEIROS E ÁREA DE SERVIÇO DEVEM SER 20A
- INSTALAR PENDENTES APÓS AS INSTALAÇÃO DE TODOS OS MÓVEIS E MARCENARIA, E CENTRALIZA-LOS AO MÓVEL
- CONFERIR METRAGEM DOS RODAPÉS
- SEGUIR PAGINAÇÃO DO FORNECEDOR
- CONFERIR QUANTITATIVO DE PEÇAS DOS REVESTIMENTOS
- PREVER DRIVE DO LED NO FORRO
- COLOCAR RODAPÉS APÓS MARCENARIA

**BANHO ISABELA**  
**VISTA C - GERAL**  
ESCALA 1:20

**Giovanna**  
**GOGOSZ** ARQ. & DESIGN

**Projeto:**  
Projeto Executivo  
**Cliente:**  
Clientes  
**Giovanna Gogosz Arquitetura**  
**CAU A143669-4**

**Ambiente / Assunto:**  
Detalhamento  
**Endereço:**  
Endereço

**Data:**  
03/2022  
**Atendimento:**  
Projetista

**Folha:**

**176**

**Escala:**  
1/20



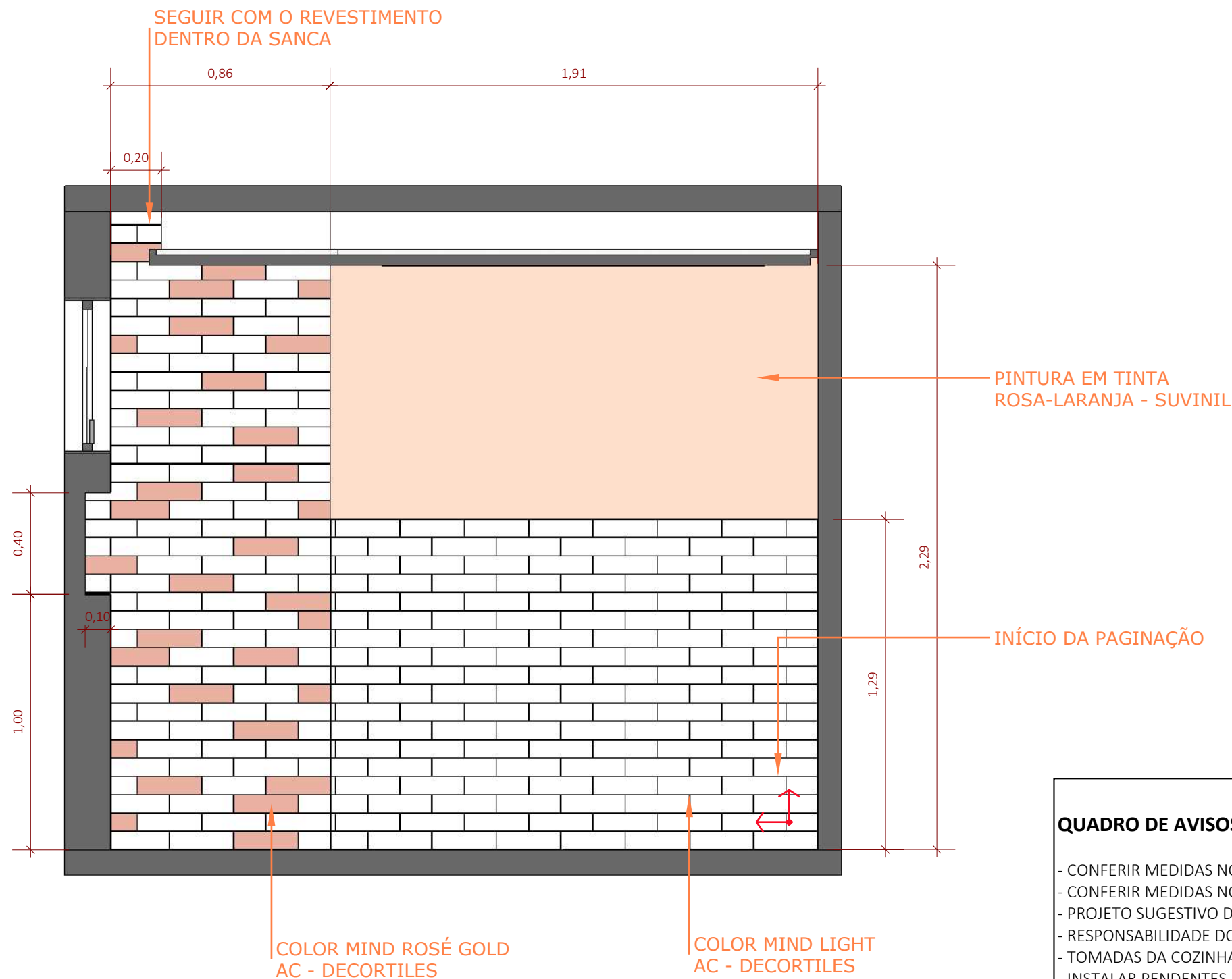

**QUADRO DE AVISOS GERAIS**

- CONFERIR MEDIDAS NO LOCAL
- CONFERIR MEDIDAS NO LOCAL ANTES DA INSTALAÇÃO DA MARCENARIA
- PROJETO SUGESTIVO DE MARCENARIA, SEGUIR PROJETO, MEDIDAS E MODULAÇÕES DO FORNECEDOR
- RESPONSABILIDADE DO FORNECEDOR MEDIR E AJUSTAR O PROJETO
- TOMADAS DA COZINHA, BANHEIROS E ÁREA DE SERVIÇO DEVEM SER 20A
- INSTALAR PENDENTES APÓS AS INSTALAÇÃO DE TODOS OS MÓVEIS E MARCENARIA, E CENTRALIZA-LOS AO MÓVEL
- CONFERIR METRAGEM DOS RODAPÉS
- SEGUIR PAGINAÇÃO DO FORNECEDOR
- CONFERIR QUANTITATIVO DE PEÇAS DOS REVESTIMENTOS
- PREVER DRIVE DO LED NO FORRO
- COLOCAR RODAPÉS APÓS MARCENARIA

**BANHO ISABELA**  
**VISTA C - REVESTIMENTOS**  
ESCALA 1:20

**Giovanna**  
**GOGOSZ** ARQ. & DESIGN

**Projeto:**  
Projeto Executivo  
**Cliente:**  
Clientes  
**Giovanna Gogosz Arquitetura**  
**CAU A143669-4**

**Ambiente / Assunto:**  
Detalhamento  
**Endereço:**  
Endereço  
**Data:**  
03/2022  
**Atendimento:**  
Projetista

**Folha:**  
**178**  
**Escala:**  
1/20



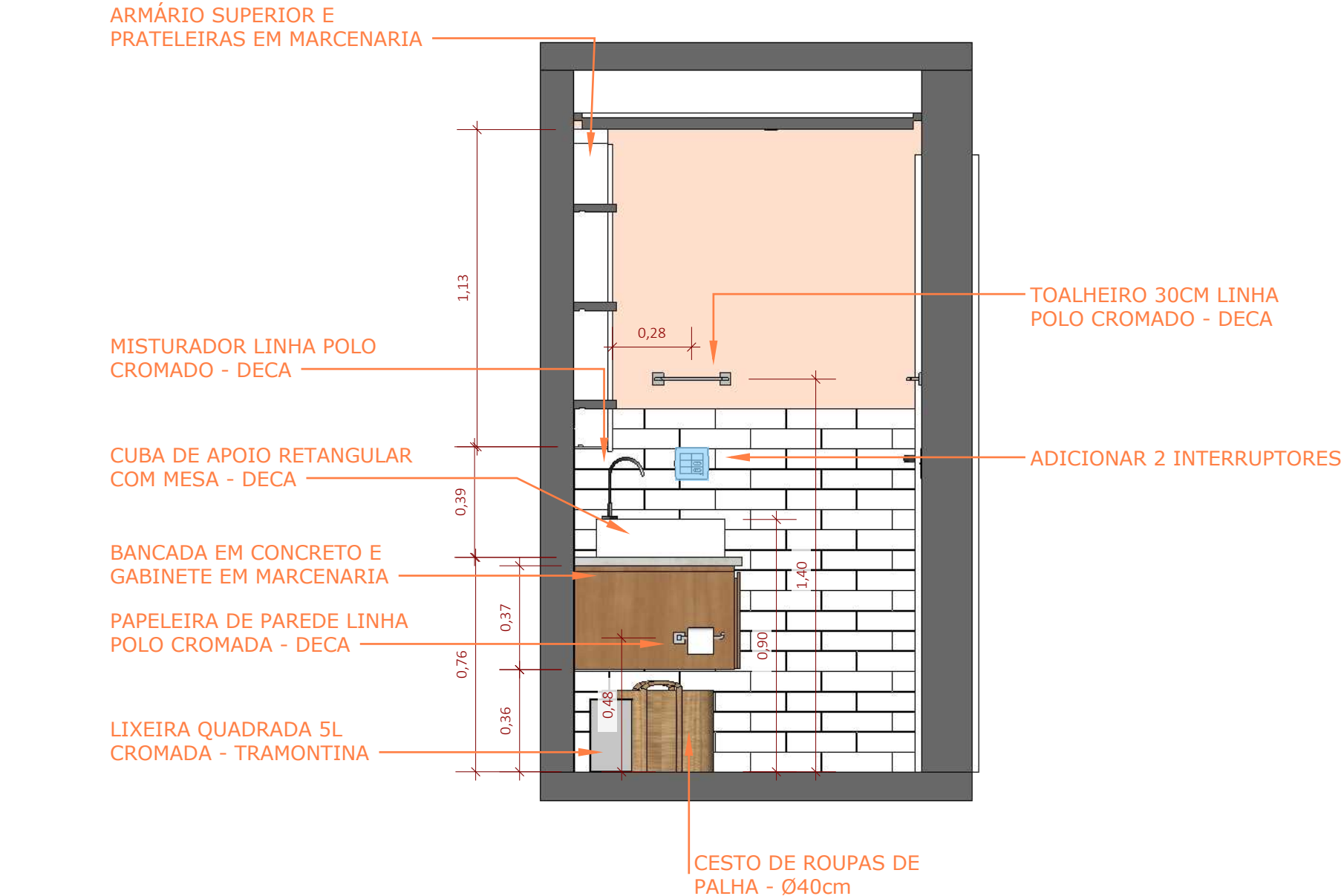

BANHO ISABELA  
VISTA D - GERAL  
ESCALA 1:20

QUADRO DE AVISOS GERAIS

- CONFERIR MEDIDAS NO LOCAL
- CONFERIR MEDIDAS NO LOCAL ANTES DA INSTALAÇÃO DA MARCENARIA
- PROJETO SUGESTIVO DE MARCENARIA, SEGUIR PROJETO, MEDIDAS E MODULAÇÕES DO FORNECEDOR
- RESPONSABILIDADE DO FORNECEDOR MEDIR E AJUSTAR O PROJETO
- TOMADAS DA COZINHA, BANHEIROS E ÁREA DE SERVIÇO DEVEM SER 20A
- INSTALAR PENDENTES APÓS AS INSTALAÇÃO DE TODOS OS MÓVEIS E MARCENARIA, E CENTRALIZA-LOS AO MÓVEL
- CONFERIR METRAGEM DOS RODAPÉS
- SEGUIR PAGINAÇÃO DO FORNECEDOR
- CONFERIR QUANTITATIVO DE PEÇAS DOS REVESTIMENTOS
- PREVER DRIVE DO LED NO FORRO
- COLOCAR RODAPÉS APÓS MARCENARIA

|  |                   |              |                            |                |               |
|--|-------------------|--------------|----------------------------|----------------|---------------|
| <div>Giovanna</div> <div>GOGOSZ</div> <div>ARQ. &amp; DESIGN</div> | <b>Projeto:</b>   |              | <b>Ambiente / Assunto:</b> |                | <b>Folha:</b> |
|  | Projeto Executivo |              | Detalhamento               |                |               |
|  | <b>Cliente:</b>   |              | <b>Endereço:</b>           |                | 179           |
|  | Clientes          |              | Endereço                   |                |               |
| <b>Giovanna Gogosz Arquitetura</b><br><b>CAU A143669-4</b>         |                   | <b>Data:</b> | <b>Atendimento:</b>        | <b>Escala:</b> |               |
|  |                   | 03/2022      | Projetista                 | 1/20           |               |

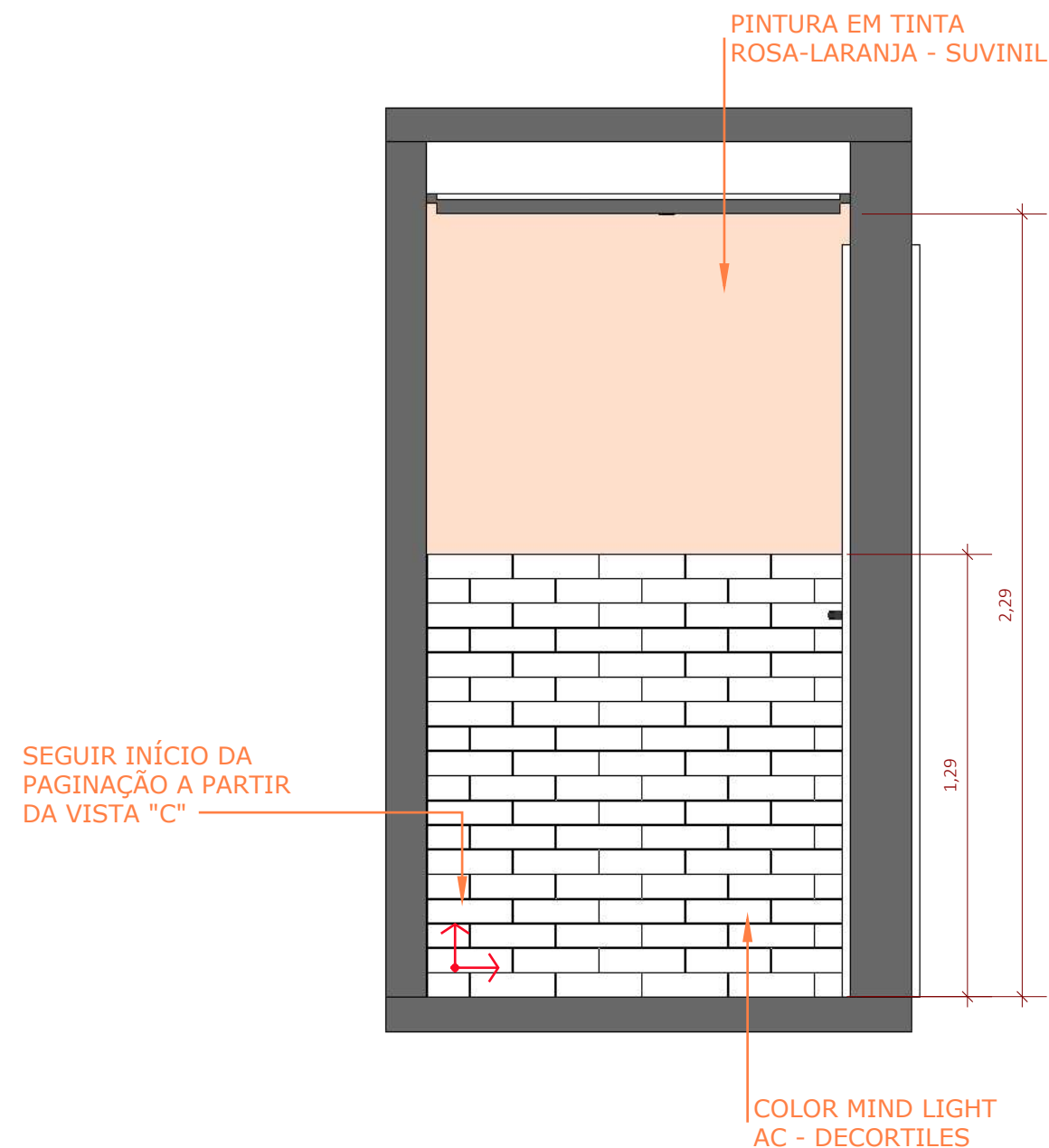

#### QUADRO DE AVISOS GERAIS

- CONFERIR MEDIDAS NO LOCAL
- CONFERIR MEDIDAS NO LOCAL ANTES DA INSTALAÇÃO DA MARCENARIA
- PROJETO SUGESTIVO DE MARCENARIA, SEGUIR PROJETO, MEDIDAS E MODULAÇÕES DO FORNECEDOR
- RESPONSABILIDADE DO FORNECEDOR MEDIR E AJUSTAR O PROJETO
- TOMADAS DA COZINHA, BANHEIROS E ÁREA DE SERVIÇO DEVEM SER 20A
- INSTALAR PENDENTES APÓS AS INSTALAÇÃO DE TODOS OS MÓVEIS E MARCENARIA, E CENTRALIZA-LOS AO MÓVEL
- CONFERIR METRAGEM DOS RODAPÉS
- SEGUIR PAGINAÇÃO DO FORNECEDOR
- CONFERIR QUANTITATIVO DE PEÇAS DOS REVESTIMENTOS
- PREVER DRIVE DO LED NO FORRO
- COLOCAR RODAPÉS APÓS MARCENARIA

**BANHO ISABELA**  
**VISTA D - REVESTIMENTOS**  
ESCALA 1:20

**Giovanna**  
**GOGOSZ** ARQ. &  
DESIGN

**Projeto:**  
Projeto Executivo  
**Cliente:**  
Clientes  
**Giovanna Gogosz Arquitetura**  
**CAU A143669-4**

**Ambiente / Assunto:**

Detalhamento

**Endereço:**  
Endereço

**Data:**  
03/2022

**Atendimento:**  
Projetista

**Folha:**

**180**

**Escala:**  
1/20

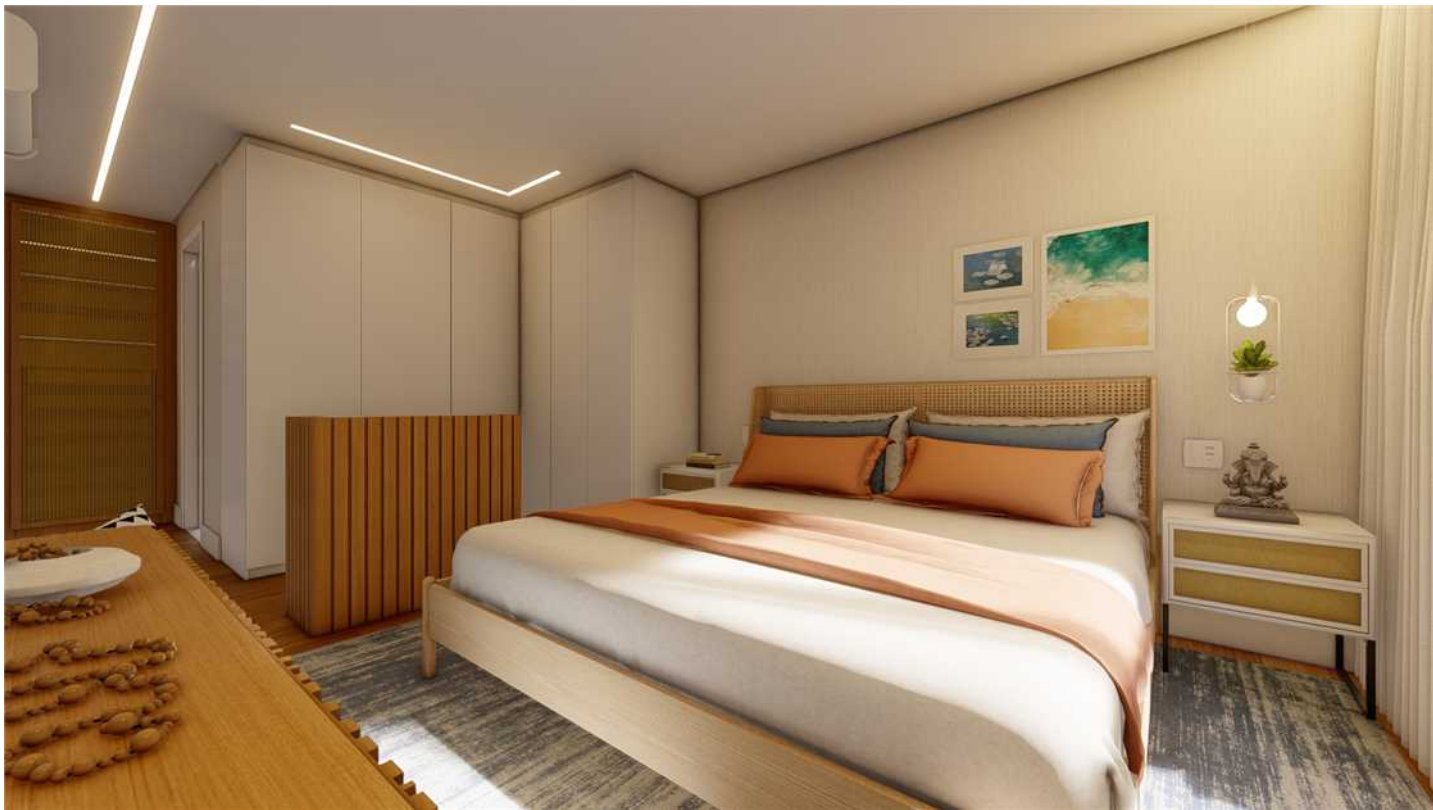
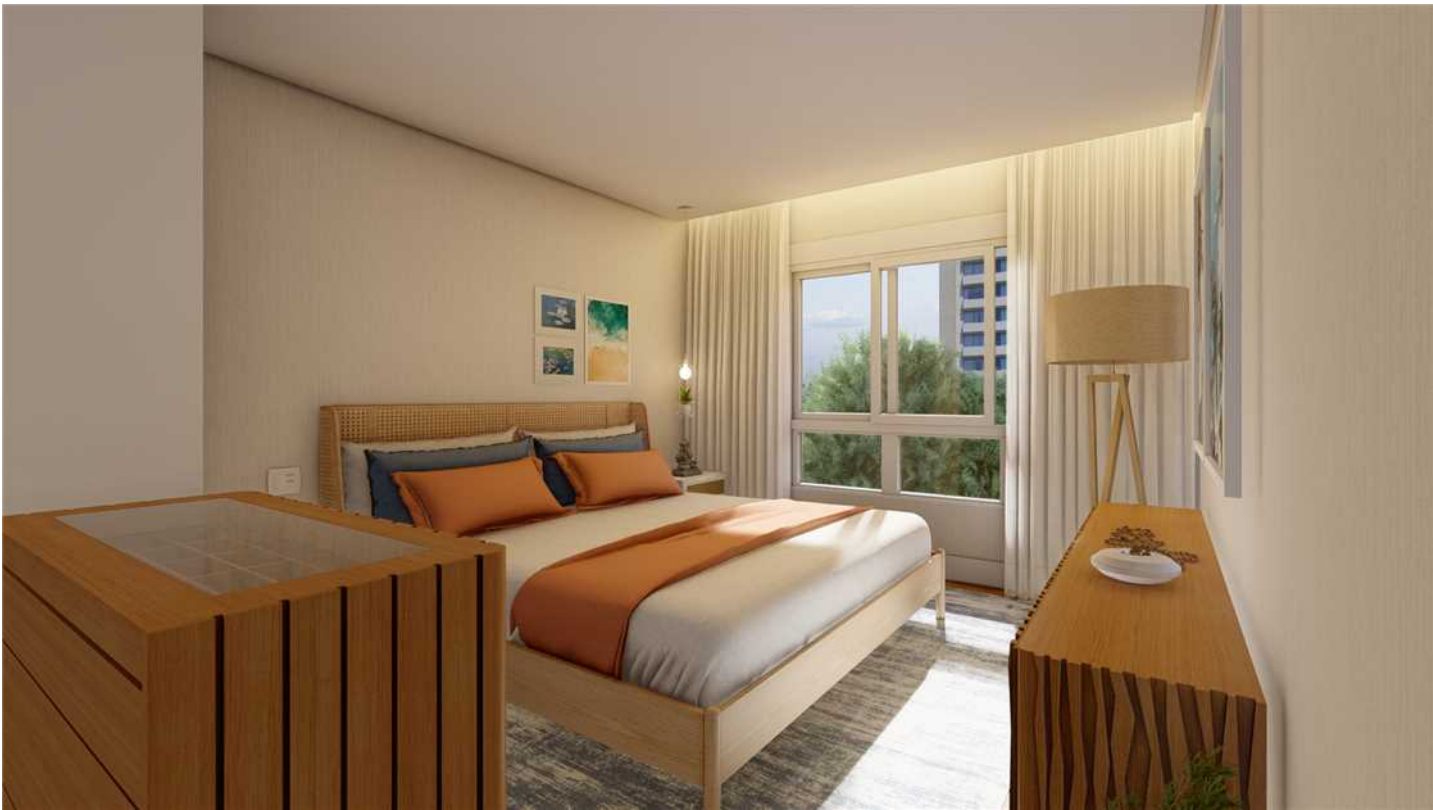
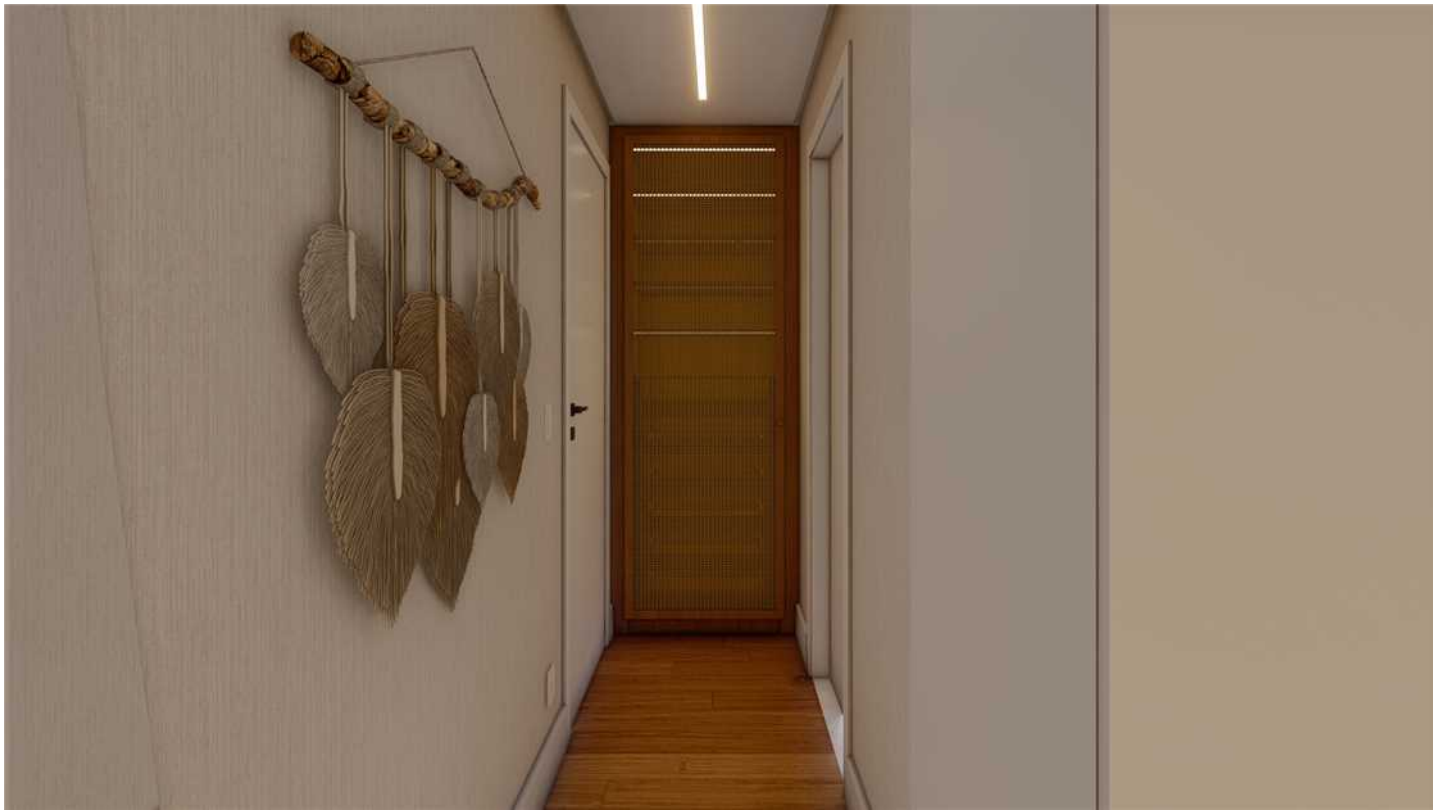



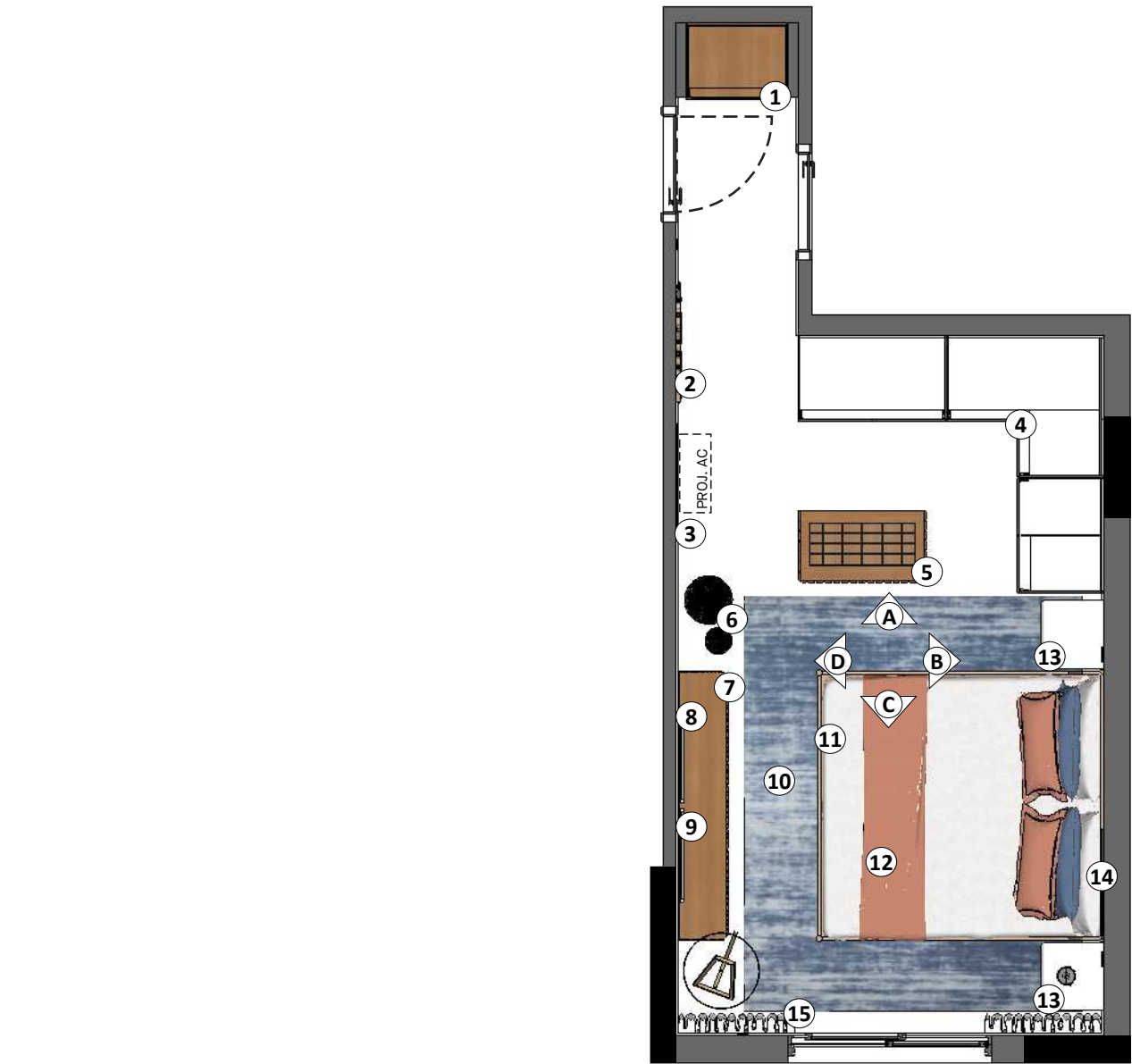

PLANTA LAYOUT  
ESCALA 1:50

LEGENDA PLANTA LAYOUT

ITENS

- 1 SAPATEIRA EM MARCENARIA - VER DET.
- 2 COMPOSIÇÃO COM LEQUE DE PALHA DE CARNAÚBA G - ETNIAS MUNDI
- 3 ESPELHO ORGÂNICO - VER DET.
- 4 ARMÁRIO EM MARCENARIA - VER DET.
- 5 ILHA DE ACESSÓRIOS EM MARCENARIA - VER DET.
- 6 COMPOSIÇÃO DE CESTOS DE PALHA - Ø20cm / Ø35cm
- 7 RACK EM MARCENARIA - VER DET.
- 8 QUADRO PALMEIRA - GALERIA 9 - 70x90cm (LXA)
- 9 QUADRO DOIS IRMÃOS E OS COQUEIROS - GALERIA 9 - 70x90cm (LXA)
- 10 TAPETE ESTONADO AZUL - 250x310cm (LXC)
- 11 CAMA ZOE TAMANHO KING - CASA PRONTA
- 12 ENXOVAL PERSONALIZADO TAMANHO KING
- 13 MESA DE CABECEIRA EM MARCENARIA - VER DET.
- 14 QUADRO SIMETRIA NO MAR - GALERIA 9 - 42x60cm (LXA)
- 15 CORTINA EM LINHO BRANCO - 316x275cm (LXA)

QUADRO DE AVISOS GERAIS

- CONFERIR MEDIDAS NO LOCAL
- CONFERIR MEDIDAS NO LOCAL ANTES DA INSTALAÇÃO DA MARCENARIA
- PROJETO SUGESTIVO DE MARCENARIA, SEGUIR PROJETO, MEDIDAS E MODULAÇÕES DO FORNECEDOR
- RESPONSABILIDADE DO FORNECEDOR MEDIR E AJUSTAR O PROJETO
- TOMADAS DA COZINHA, BANHEIROS E ÁREA DE SERVIÇO DEVEM SER 20A
- INSTALAR PENDENTES APÓS AS INSTALAÇÃO DE TODOS OS MÓVEIS E MARCENARIA, E CENTRALIZA-LOS AO MÓVEL
- CONFERIR METRAGEM DOS RODAPÉS
- SEGUIR PAGINAÇÃO DO FORNECEDOR
- CONFERIR QUANTITATIVO DE PEÇAS DOS REVESTIMENTOS
- PREVER DRIVE DO LED NO FORRO
- COLOCAR RODAPÉS APÓS MARCENARIA



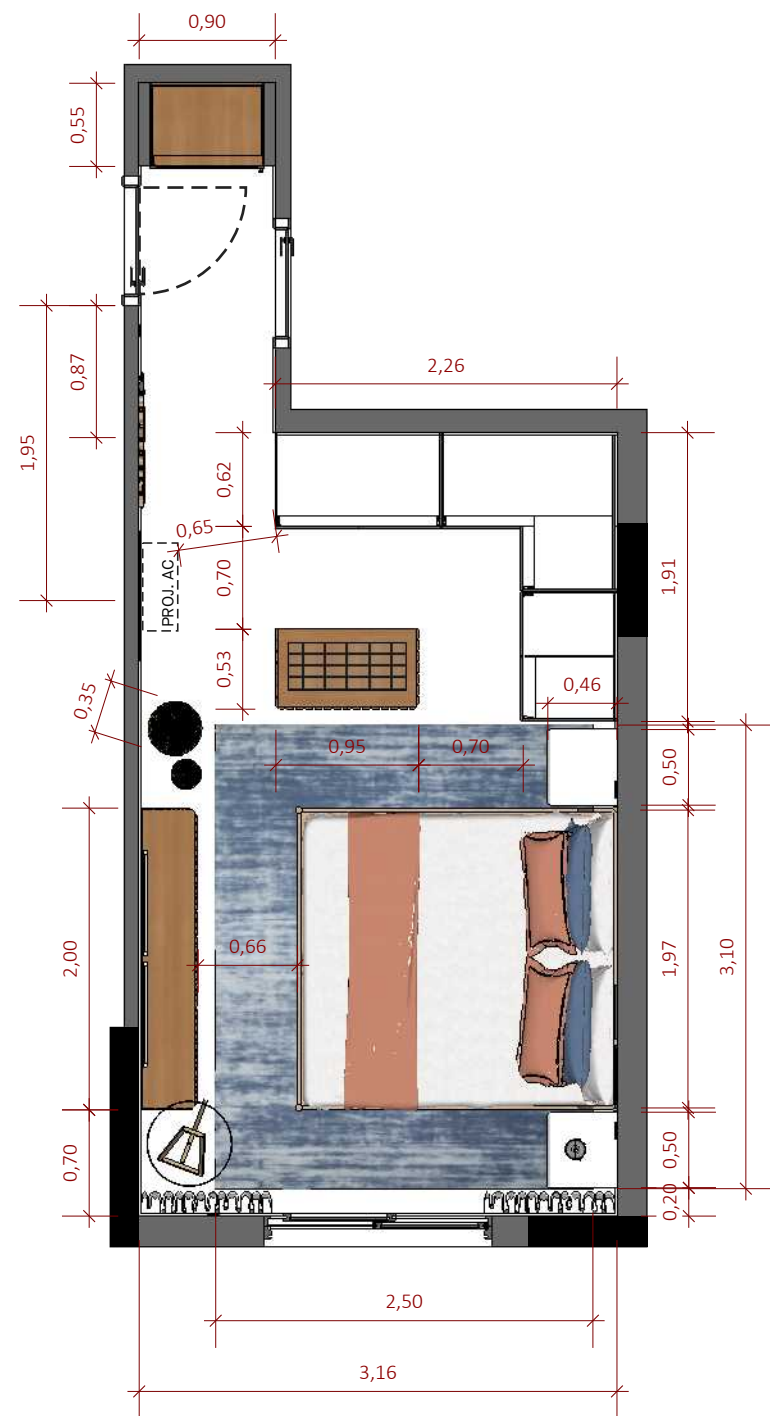

PLANTA LAYOUT COTAS  
ESCALA 1:50







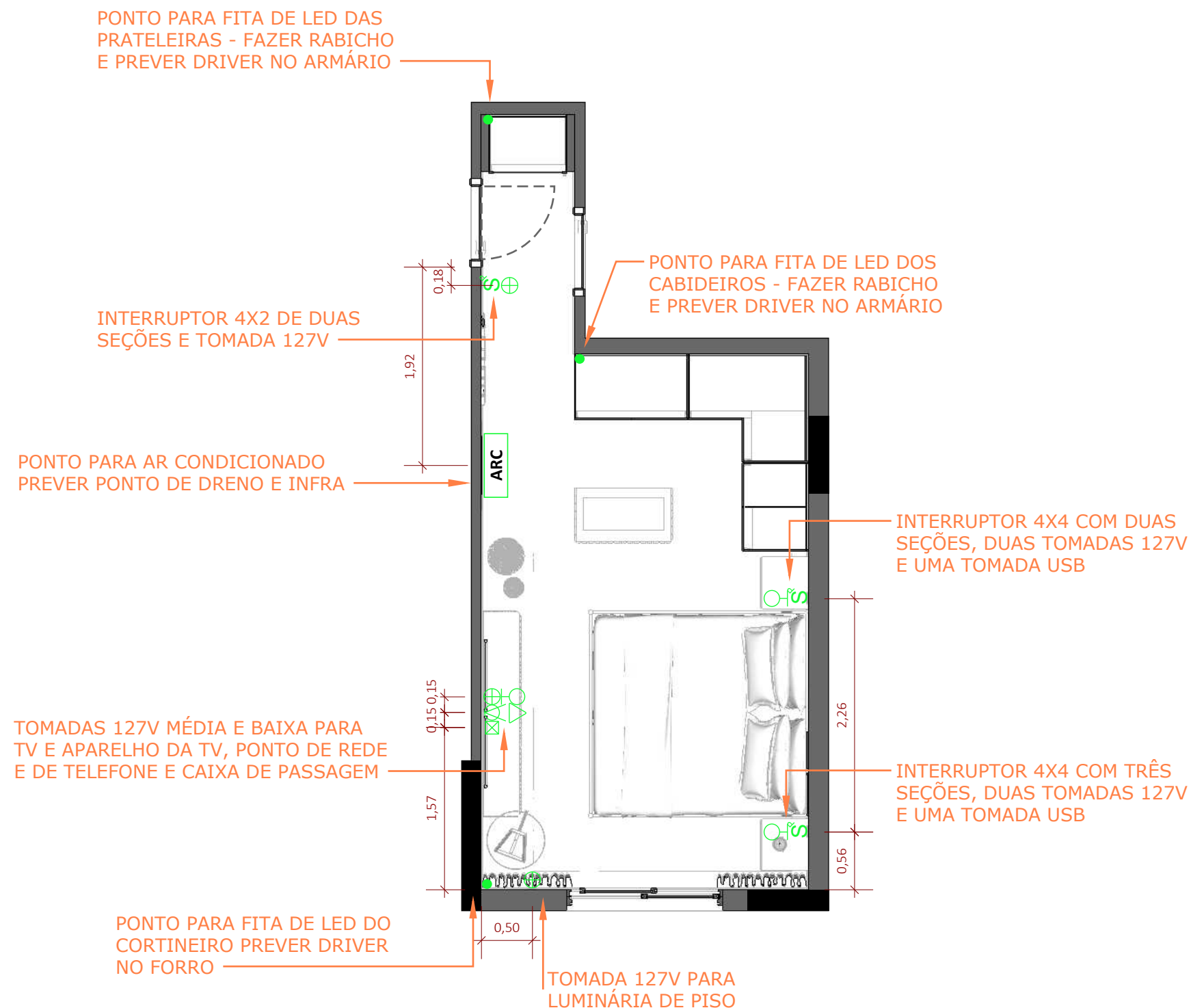

QUADRO DE AVISOS GERAIS

- CONFERIR MEDIDAS NO LOCAL
- CONFERIR MEDIDAS NO LOCAL ANTES DA INSTALAÇÃO DA MARCENARIA
- PROJETO SUGESTIVO DE MARCENARIA, SEGUIR PROJETO, MEDIDAS E MODULAÇÕES DO FORNECEDOR
- RESPONSABILIDADE DO FORNECEDOR MEDIR E AJUSTAR O PROJETO
- TOMADAS DA COZINHA, BANHEIROS E ÁREA DE SERVIÇO DEVEM SER 20A
- INSTALAR PENDENTES APÓS AS INSTALAÇÃO DE TODOS OS MÓVEIS E MARCENARIA, E CENTRALIZA-LOS AO MÓVEL
- CONFERIR METRAGEM DOS RODAPÉS
- SEGUIR PAGINAÇÃO DO FORNECEDOR
- CONFERIR QUANTITATIVO DE PEÇAS DOS REVESTIMENTOS
- PREVER DRIVE DO LED NO FORRO
- COLOCAR RODAPÉS APÓS MARCENARIA

|   |  |  |   |                                   |                                 |                        |
|---|--|--|---|-----------------------------------|---------------------------------|------------------------|
| <div>Giovanna<br/>GOGOSZ</div> <div>ARQ. &amp;<br/>DESIGN</div> | <b>Projeto:</b><br>Projeto Executivo                       |  | <b>Ambiente / Assunto:</b><br>Planta Layout Cotas |                                   | <b>Folha:</b><br><div>183</div> |                        |
|   | <b>Cliente:</b><br>Clientes                                |  | <b>Endereço:</b><br>Endereço                      |                                   |                                 |                        |
|   | <b>Giovanna Gogosz Arquitetura</b><br><b>CAU A143669-4</b> |  | <b>Data:</b><br>03/2022                           | <b>Atendimento:</b><br>Projetista |                                 | <b>Escala:</b><br>1/50 |
|   |  |  |   |                                   |                                 |                        |



### LEGENDA PLANTA PONTOS TÉCNICOS

|   |   |
|---|---|
|  | INTERRUPTOR PARALELO                        |
|  | TOMADA BAIXA 127V                           |
|  | TOMADA MÉDIA 127V                           |
|  | INFRA PARA AR CONDICIONADO                  |
|  | CAIXA DE PASSAGEM PARA FIOS POR TUBO DE PVC |
|  | PONTO DE TELEFONE BAIXO                     |
|  | PONTO PARA ANTENA BAIXO                     |
|  | PONTO PARA FITAS DE LED/PONTO DE LUZ        |
|   | PONTO TÉCNICO À ADICIONAR                   |

**\*\*A TUBULAÇÃO DA CAIXA DE PASSAGEM DEVE SER SUFICIENTE PARA PASSAR CABOS HDMI E CASO HAJA NECESSIDADE DE PASSAR CABOS ADICIONAIS, O CLIENTE DEVE INFORMAR A EQUIPE DE MÃO DE OBRA.**

## QUADRO DE AVISOS GERAIS

**\*\*CONSIDERAR MODELO DA MARCA  
DICOPEL PARA TODOS OS ESPELHOS DE  
TOMADA E INTERRUPTOR**

|                   |
|-------------------|
| <b>Projeto:</b>   |
| Projeto Executivo |

|                 |          |
|-----------------|----------|
| <b>Cliente:</b> | Clientes |
|-----------------|----------|

**Giovanna Gogosz Arquitetura**  
**CAU A143669-4**

|                            |                        |
|----------------------------|------------------------|
| <b>Ambiente / Assunto:</b> | Planta Pontos Técnicos |
|----------------------------|------------------------|

|                  |          |
|------------------|----------|
| <b>Endereço:</b> | Endereço |
|------------------|----------|

|              |         |
|--------------|---------|
| <b>Data:</b> | 03/2022 |
|--------------|---------|

|                     |            |
|---------------------|------------|
| <b>Atendimento:</b> | Projetista |
|---------------------|------------|

Folha:

184

**Escala:**  
1/50

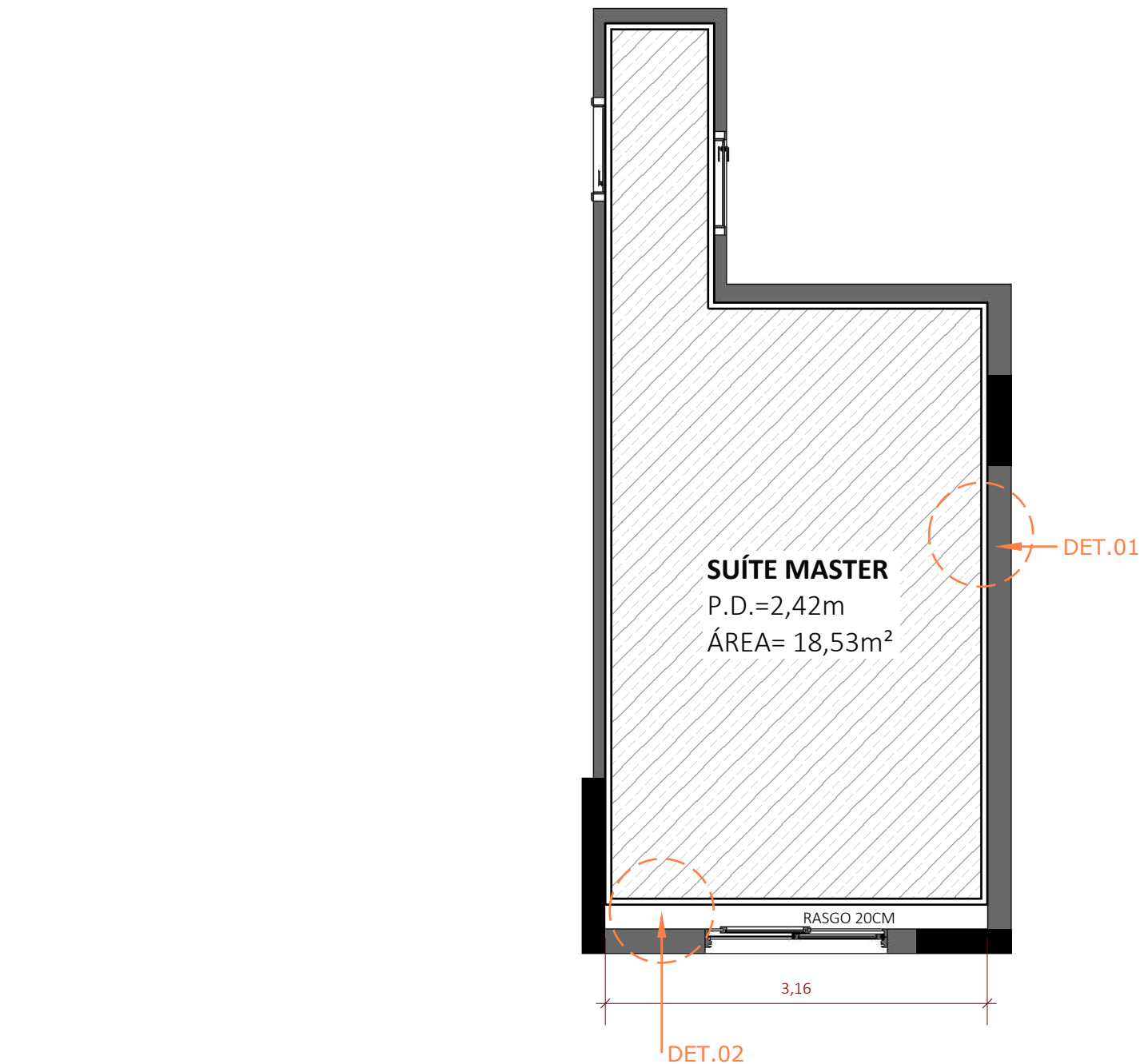

PLANTA FORRO  
ESCALA 1:50



DET. 01 - GERAL  
TABICA DO GESSO  
Escala 1:10



DET. 02 - CORTINEIRO  
Escala 1:10

LEGENDA PLANTA DE FORRO

| FORRO   |            |
|---------|------------|
| REPRES. | DESCRIÇÃO  |
|         | FORRO NOVO |

**\*\*APÓS A INSTALAÇÃO DE PENDENTES, COIFA, BALANÇO, PRATELEIRA, PAINÉIS E OUTROS ITENS NO TETO, PODE HAVER A NECESSIDADE DE REALIZAR REPARO NO FORRO. PREVER ESSE REPARO NA FINALIZAÇÃO DA OBRA.**

QUADRO DE AVISOS GERAIS

- CONFERIR MEDIDAS NO LOCAL
- CONFERIR MEDIDAS NO LOCAL ANTES DA INSTALAÇÃO DA MARCENARIA
- PROJETO SUGESTIVO DE MARCENARIA, SEGUIR PROJETO, MEDIDAS E MODULAÇÕES DO FORNECEDOR
- RESPONSABILIDADE DO FORNECEDOR MEDIR E AJUSTAR O PROJETO
- TOMADAS DA COZINHA, BANHEIROS E ÁREA DE SERVIÇO DEVEM SER 20A
- INSTALAR PENDENTES APÓS AS INSTALAÇÃO DE TODOS OS MÓVEIS E MARCENARIA, E CENTRALIZA-LOS AO MÓVEL
- CONFERIR METRAGEM DOS RODAPÉS
- SEGUIR PAGINAÇÃO DO FORNECEDOR
- CONFERIR QUANTITATIVO DE PEÇAS DOS REVESTIMENTOS
- PREVER DRIVE DO LED NO FORRO
- COLOCAR RODAPÉS APÓS MARCENARIA

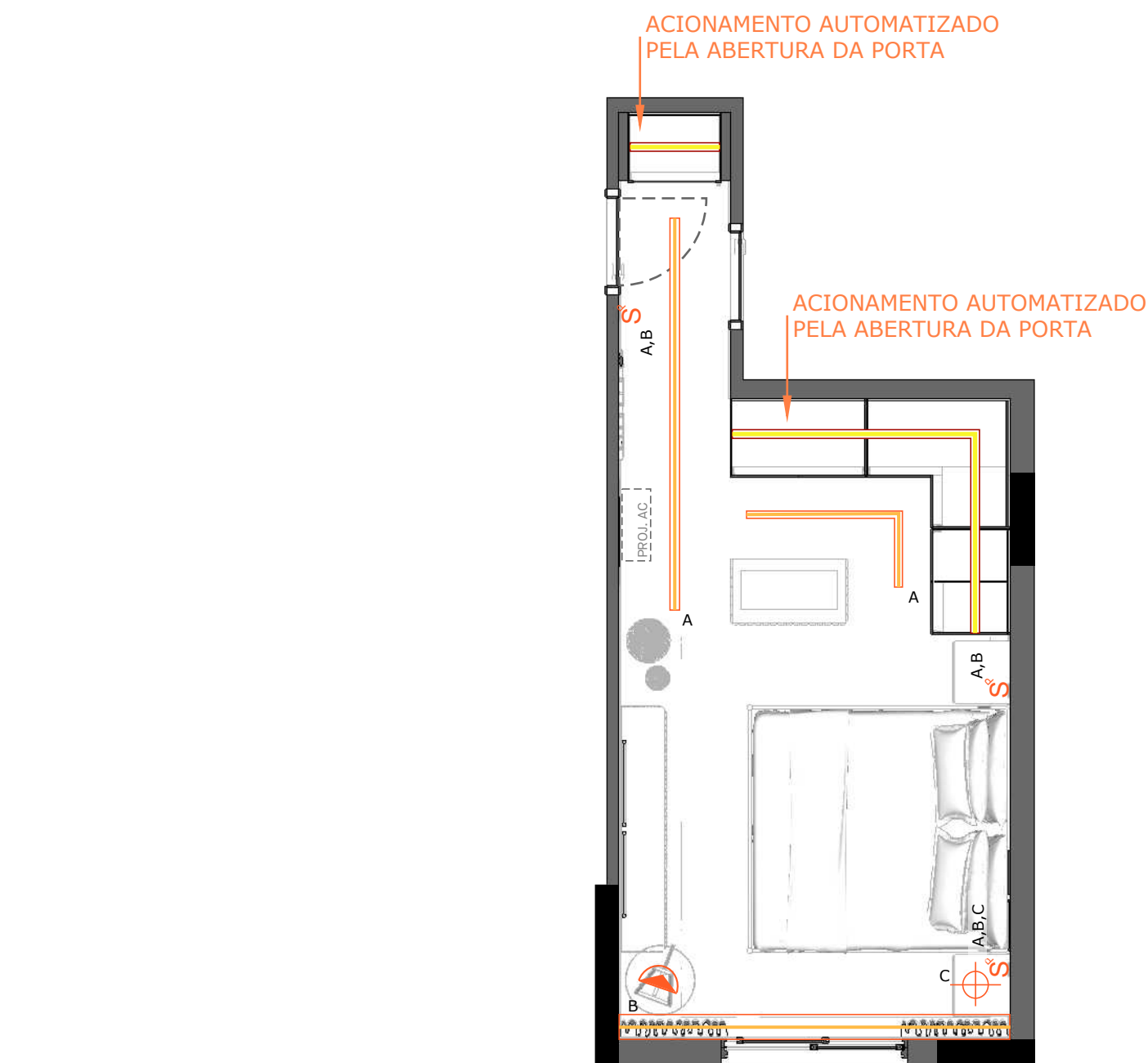

LEGENDA PLANTA ILUMINAÇÃO

|   |  |
|---|--|
| S | INTERRUPTOR PARALELO   |
|   | PERFIL DE LED DE EMBUTIR LINHA GARBO 3,5cm NA COR BRANCA - USINA DESIGN                                  |
|   | PERFIL DE LED DE EMBUTIR LINHA WOOD 2,8cm NA COR BRANCA - USINA DESIGN                                   |
|   | FITA DE LED FRACA IP20 12V EVO 5,5W/m - 480lm - 2700K - IRC: >97 - STELLA Ref. STH20800/27-12VCC-IP20    |
|   | FITA DE LED MÉDIA IP20 12V EVO 11,5W/m - 850lm - 2700K - IRC: >97 - STELLA - Ref. STH20810/27-12VCC-IP20 |

LEGENDA PLANTA ILUMINAÇÃO - DECORATIVOS

|  |   |
|--|---|
|  | PENDENTE AVANT NATURE RETÂNGULO BRANCO BIVOLT - LÂMPADA DE FILAMENTO DE LED 2700K |
|  | COLUNA SPIN COM LÂMPADA DE FILAMENTO DE LED 2700K - ACCORD ILUMINAÇÃO             |

**\*\*INSTALAR PENDENTES APÓS AS INSTALAÇÃO DE TODOS OS MÓVEIS E MARCENARIA, E CENTRALIZA-LOS AO MÓVEL**

QUADRO DE AVISOS GERAIS

- CONFERIR MEDIDAS NO LOCAL
- CONFERIR MEDIDAS NO LOCAL ANTES DA INSTALAÇÃO DA MARCENARIA
- PROJETO SUGESTIVO DE MARCENARIA, SEGUIR PROJETO, MEDIDAS E MODULAÇÕES DO FORNECEDOR
- RESPONSABILIDADE DO FORNECEDOR MEDIR E AJUSTAR O PROJETO
- TOMADAS DA COZINHA, BANHEIROS E ÁREA DE SERVIÇO DEVEM SER 20A
- INSTALAR PENDENTES APÓS AS INSTALAÇÃO DE TODOS OS MÓVEIS E MARCENARIA, E CENTRALIZA-LOS AO MÓVEL
- CONFERIR METRAGEM DOS RODAPÉS
- SEGUIR PAGINAÇÃO DO FORNECEDOR
- CONFERIR QUANTITATIVO DE PEÇAS DOS REVESTIMENTOS
- PREVER DRIVE DO LED NO FORRO
- COLOCAR RODAPÉS APÓS MARCENARIA

PLANTA ILUMINAÇÃO  
ESCALA 1:50



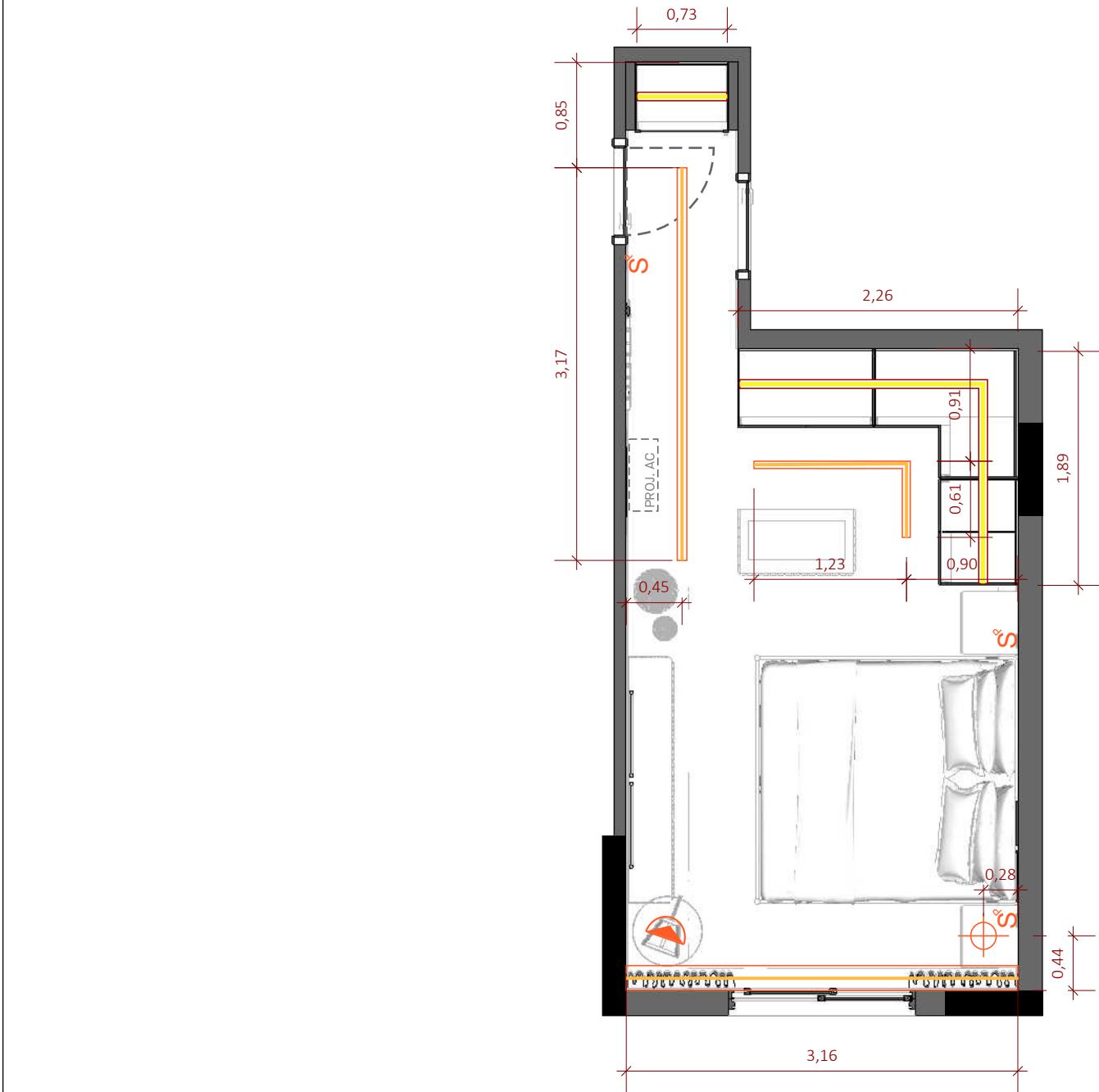

PLANTA ILUMINAÇÃO COTAS  
ESCALA 1:50

LEGENDA PLANTA ILUMINAÇÃO

QNT.

|    |  |                 |
|----|--|-----------------|
| S° | INTERRUPTOR PARALELO   | -               |
|    | PERFIL DE LED DE EMBUTIR LINHA GARBO 3,5cm NA COR BRANCA - USINA DESIGN                                  | 3,17M<br>1,83M  |
|    | PERFIL DE LED DE EMBUTIR LINHA WOOD 2,8cm NA COR BRANCA - USINA DESIGN                                   | VER DET.        |
|    | FITA DE LED FRACA IP20 12V EVO 5,5W/m - 480lm - 2700K - IRC: >97 - STELLA Ref. STH20800/27-12VCC-IP20    | 3,65M<br>12,82M |
|    | FITA DE LED MÉDIA IP20 12V EVO 11,5W/m - 850lm - 2700K - IRC: >97 - STELLA - Ref. STH20810/27-12VCC-IP20 | 3,16M<br>5,00M  |

LEGENDA PLANTA ILUMINAÇÃO - DECORATIVOS

QNT.

|  |   |       |
|--|---|-------|
|  | PENDENTE AVANT NATURE RETÂNGULO BRANCO BIVOLT - LÂMPADA DE FILAMENTO DE LED 2700K | 01UN. |
|  | COLUNA SPIN COM LÂMPADA DE FILAMENTO DE LED 2700K - ACCORD ILUMINAÇÃO             | 01UN. |

**\*\*INSTALAR PENDENTES APÓS AS INSTALAÇÃO DE TODOS OS MÓVEIS E MARCENARIA, E CENTRALIZA-LOS AO MÓVEL**

QUADRO DE AVISOS GERAIS

- CONFERIR MEDIDAS NO LOCAL
- CONFERIR MEDIDAS NO LOCAL ANTES DA INSTALAÇÃO DA MARCENARIA
- PROJETO SUGESTIVO DE MARCENARIA, SEGUIR PROJETO, MEDIDAS E MODULAÇÕES DO FORNECEDOR
- RESPONSABILIDADE DO FORNECEDOR MEDIR E AJUSTAR O PROJETO
- TOMADAS DA COZINHA, BANHEIROS E ÁREA DE SERVIÇO DEVEM SER 20A
- INSTALAR PENDENTES APÓS AS INSTALAÇÃO DE TODOS OS MÓVEIS E MARCENARIA, E CENTRALIZA-LOS AO MÓVEL
- CONFERIR METRAGEM DOS RODAPÉS
- SEGUIR PAGINAÇÃO DO FORNECEDOR
- CONFERIR QUANTITATIVO DE PEÇAS DOS REVESTIMENTOS
- PREVER DRIVE DO LED NO FORRO
- COLOCAR RODAPÉS APÓS MARCENARIA

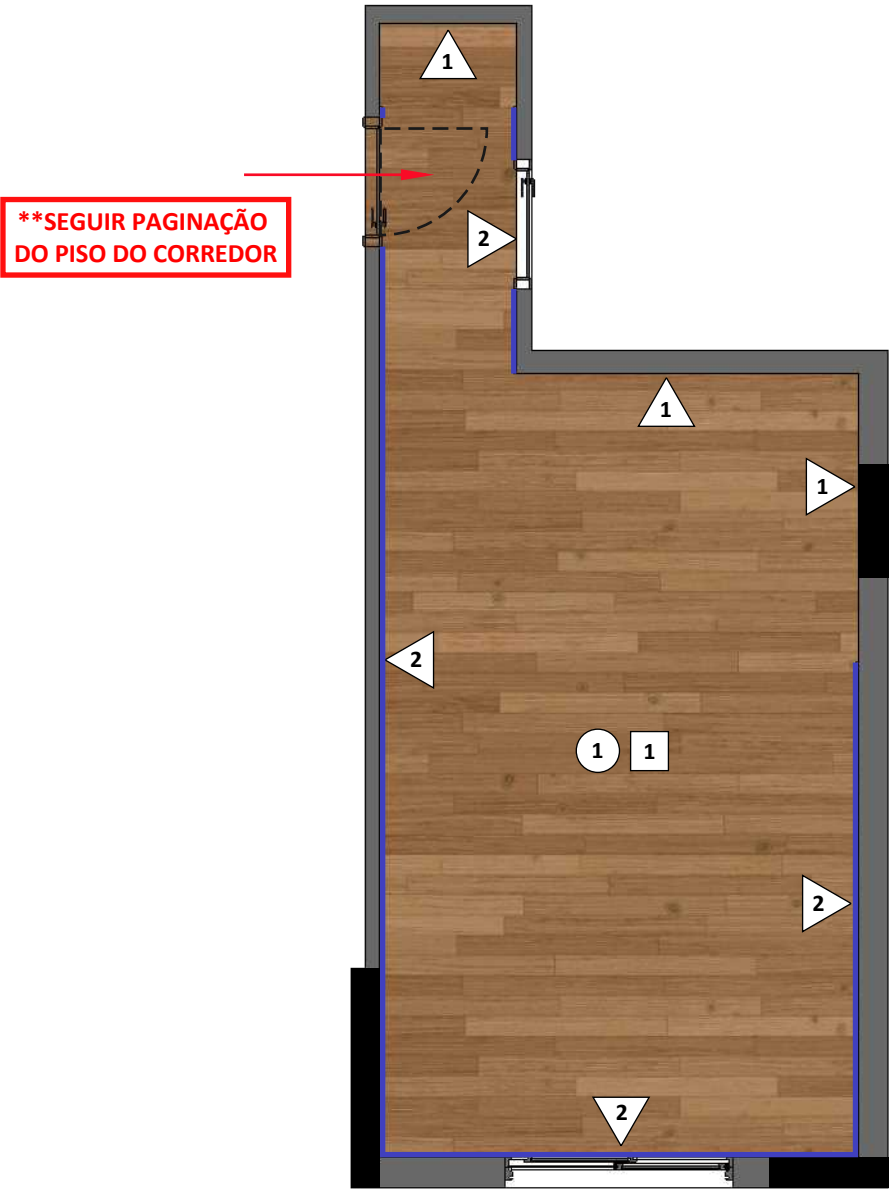

LEGENDA PLANTA ACABAMENTOS

| ACABAMENTOS |  |                 |             |
|-------------|--|-----------------|-------------|
| PISO        | DESCRIÇÃO  | METRAGEM        | Nº DE PEÇAS |
|             | INÍCIO DE PAGINAÇÃO                              |                 |             |
| 1           | PISO DE MADEIRA EM CARVALHO AMERICANO            | 18,53m²         |             |
| PAREDE      | DESCRIÇÃO  | METRAGEM        | Nº DE PEÇAS |
| 1           | PINTURA EM TINTA BRANCA                          | -               |             |
| 2           | PAPEL DE PAREDE BASICS YG68294 - MUSE WALLPAPERS | 32,00m²         | 8 rolos     |
| RODAPÉ      | DESCRIÇÃO  | METRAGEM LINEAR |             |
|             | RODAPÉ BRANCO 15cm - SANTA LUZIA                 | 13,41m          |             |
| FORRO       | DESCRIÇÃO  |                 |             |
| 1           | PINTURA EM TINTA BRANCA                          |                 |             |

QUADRO DE AVISOS GERAIS

- CONFERIR MEDIDAS NO LOCAL
- CONFERIR MEDIDAS NO LOCAL ANTES DA INSTALAÇÃO DA MARCENARIA
- PROJETO SUGESTIVO DE MARCENARIA, SEGUIR PROJETO, MEDIDAS E MODULAÇÕES DO FORNECEDOR
- RESPONSABILIDADE DO FORNECEDOR MEDIR E AJUSTAR O PROJETO
- TOMADAS DA COZINHA, BANHEIROS E ÁREA DE SERVIÇO DEVEM SER 20A
- INSTALAR PENDENTES APÓS AS INSTALAÇÃO DE TODOS OS MÓVEIS E MARCENARIA, E CENTRALIZA-LOS AO MÓVE
- L- CONFERIR METRAGEM DOS RODAPÉS
- SEGUIR PAGINAÇÃO DO FORNECEDOR
- CONFERIR QUANTITATIVO DE PEÇAS DOS REVESTIMENTOS
- PREVER DRIVE DO LED NO FORRO
- COLOCAR RODAPÉS APÓS MARCENARIA

**\*\*FAZER TESTE DAS TINTAS ANTES DE COMPRAR**

PLANTA PISOS E ACABAMENTOS

ESCALA 1:50

|   |  |  |  |                                   |                          |
|---|--|--|--|-----------------------------------|--------------------------|
| <div>Giovanna<br/>GOGOSZ</div> <div>ARQ. &amp;<br/>DESIGN</div> | <b>Projeto:</b><br>Projeto Executivo                       |  | <b>Ambiente / Assunto:</b><br>Planta Pisos e Acabamentos |                                   | <b>Folha:</b><br><br>188 |
|   | <b>Cliente:</b><br>Clientes                                |  | <b>Endereço:</b><br>Endereço                             |                                   |                          |
|   | <b>Giovanna Gogosz Arquitetura</b><br><b>CAU A143669-4</b> |  | <b>Data:</b><br>03/2022                                  | <b>Atendimento:</b><br>Projetista |                          |

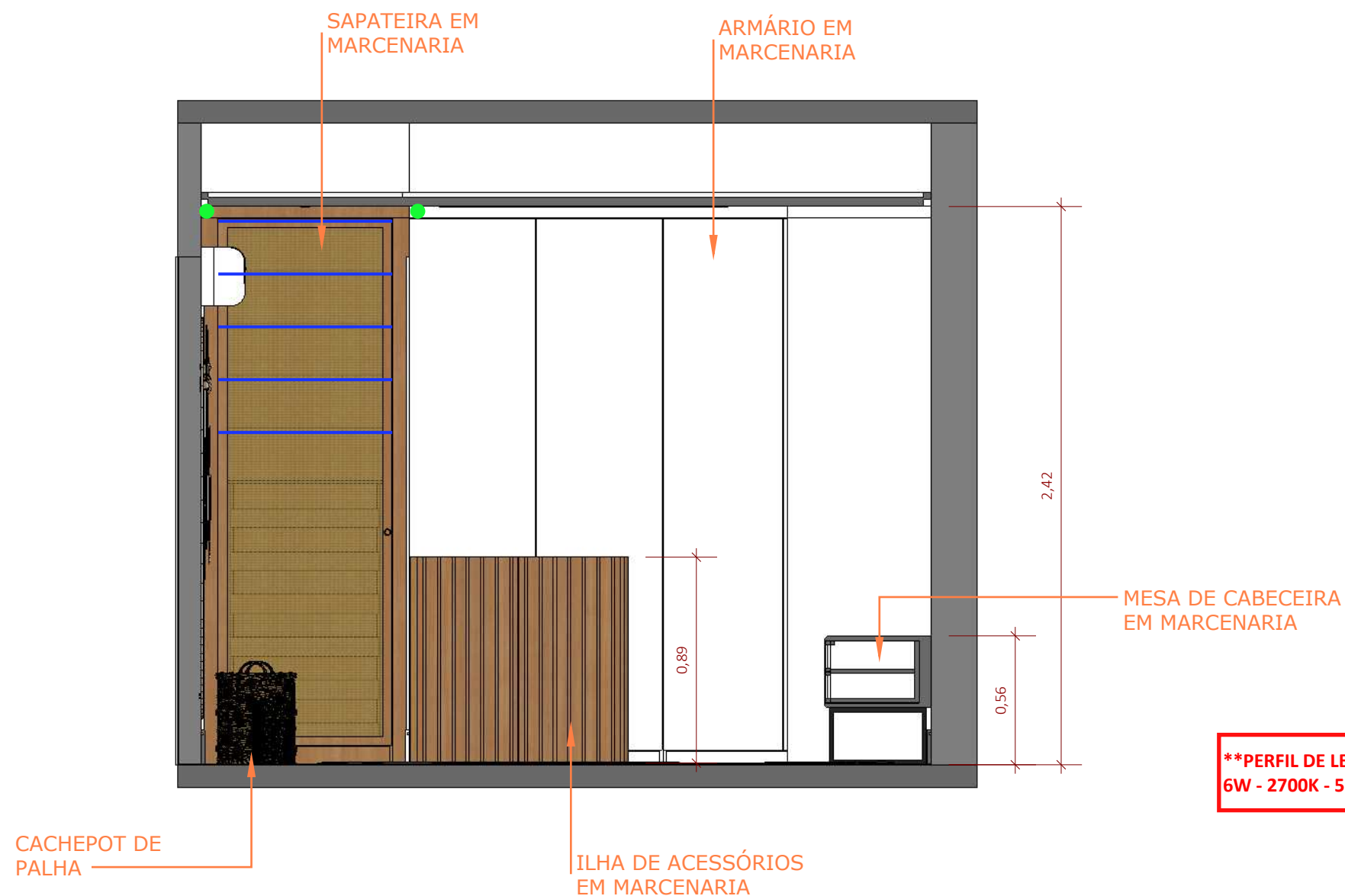

**\*\*PERFIL DE LED IP20 EMBUTIDA NA MARCENARIA**  
**6W - 2700K - 550lm**

**QUADRO DE AVISOS GERAIS**

- CONFERIR MEDIDAS NO LOCAL
- CONFERIR MEDIDAS NO LOCAL ANTES DA INSTALAÇÃO DA MARCENARIA
- PROJETO SUGESTIVO DE MARCENARIA, SEGUIR PROJETO, MEDIDAS E MODULAÇÕES DO FORNECEDOR
- RESPONSABILIDADE DO FORNECEDOR MEDIR E AJUSTAR O PROJETO
- TOMADAS DA COZINHA, BANHEIROS E ÁREA DE SERVIÇO DEVEM SER 20A
- INSTALAR PENDENTES APÓS AS INSTALAÇÃO DE TODOS OS MÓVEIS E MARCENARIA, E CENTRALIZA-LOS AO MÓVEL
- CONFERIR METRAGEM DOS RODAPÉS
- SEGUIR PAGINAÇÃO DO FORNECEDOR
- CONFERIR QUANTITATIVO DE PEÇAS DOS REVESTIMENTOS
- PREVER DRIVE DO LED NO FORRO
- COLOCAR RODAPÉS APÓS MARCENARIA

SUÍTE MASTER  
VISTA A - GERAL  
ESCALA 1:25

Giovanna  
GOGOSZ ARQ. & DESIGN

**Projeto:**  
Projeto Executivo  
**Cliente:**  
Clientes  
**Giovanna Gogosz Arquitetura**  
**CAU A143669-4**

**Ambiente / Assunto:**  
Detalhamento  
**Endereço:**  
Endereço  
**Data:**  
03/2022  
**Atendimento:**  
Projetista

**Folha:**  
**189**  
**Escala:**  
1/25

PONTO PARA FITA DE LED DAS PRATELEIRAS - FAZER RABICHO E PREVER DRIVER NO ARMÁRIO

PONTO PARA FITA DE LED DAS PRATELEIRAS - FAZER RABICHO E PREVER DRIVER NO ARMÁRIO

PINTURA EM TINTA BRANCA

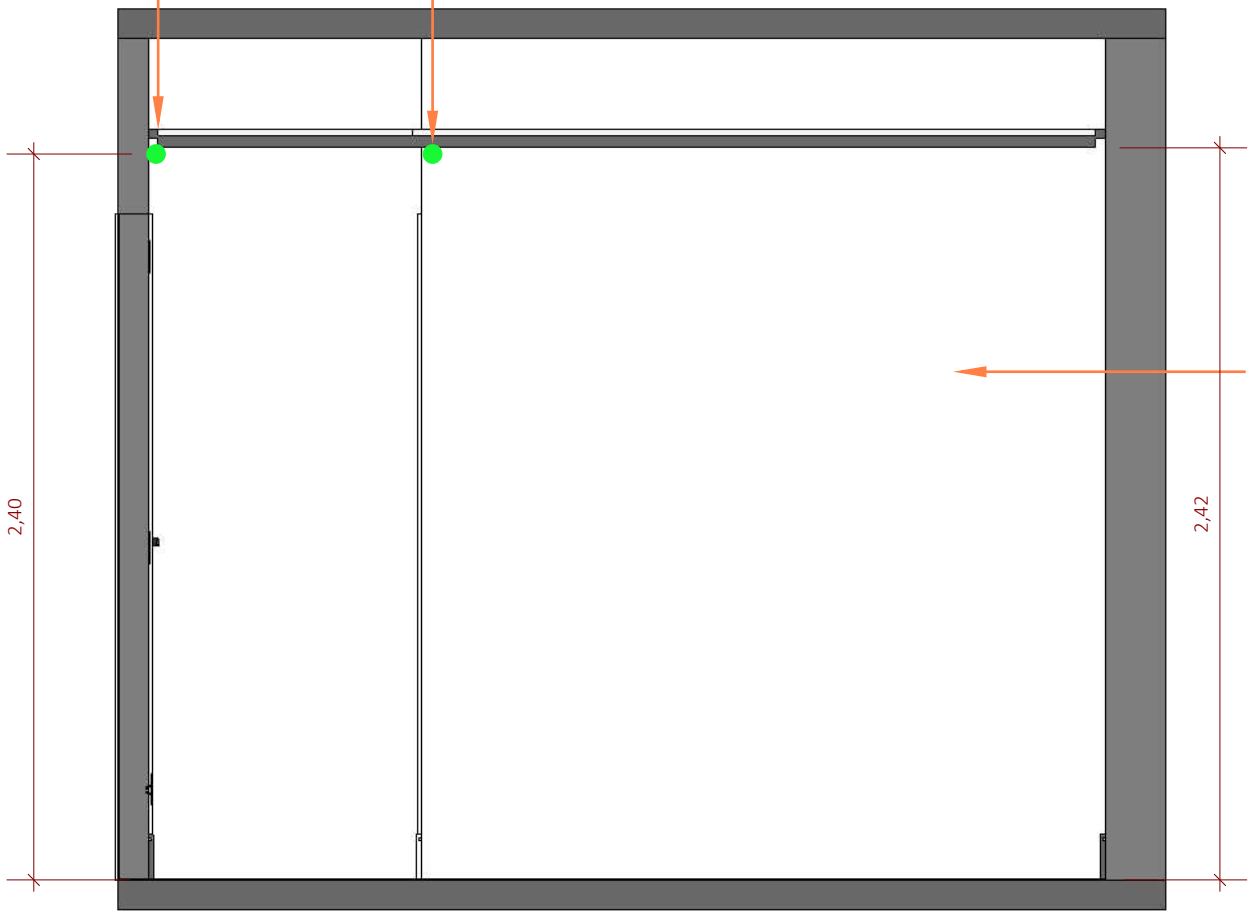

SUÍTE MASTER  
VISTA A - PONTOS TÉCNICOS / REVESTIMENTOS  
ESCALA 1:25

QUADRO DE AVISOS GERAIS

- CONFERIR MEDIDAS NO LOCAL
- CONFERIR MEDIDAS NO LOCAL ANTES DA INSTALAÇÃO DA MARCENARIA
- PROJETO SUGESTIVO DE MARCENARIA, SEGUIR PROJETO, MEDIDAS E MODULAÇÕES DO FORNECEDOR
- RESPONSABILIDADE DO FORNECEDOR MEDIR E AJUSTAR O PROJETO
- TOMADAS DA COZINHA, BANHEIROS E ÁREA DE SERVIÇO DEVEM SER 20A
- INSTALAR PENDENTES APÓS AS INSTALAÇÃO DE TODOS OS MÓVEIS E MARCENARIA, E CENTRALIZA-LOS AO MÓVEL
- CONFERIR METRAGEM DOS RODAPÉS
- SEGUIR PAGINAÇÃO DO FORNECEDOR
- CONFERIR QUANTITATIVO DE PEÇAS DOS REVESTIMENTOS
- PREVER DRIVE DO LED NO FORRO
- COLOCAR RODAPÉS APÓS MARCENARIA

Giovanina  
GOGOSZ ARQ. & DESIGN

Projeto:  
Projeto Executivo  
Cliente:  
Clientes  
Giovanna Gogosz Arquitetura  
CAU A143669-4

Ambiente / Assunto:  
Detalhamento  
Endereço:  
Endereço  
Data:  
03/2022  
Atendimento:  
Projetista

Folha:  
190  
Escala:  
1/25



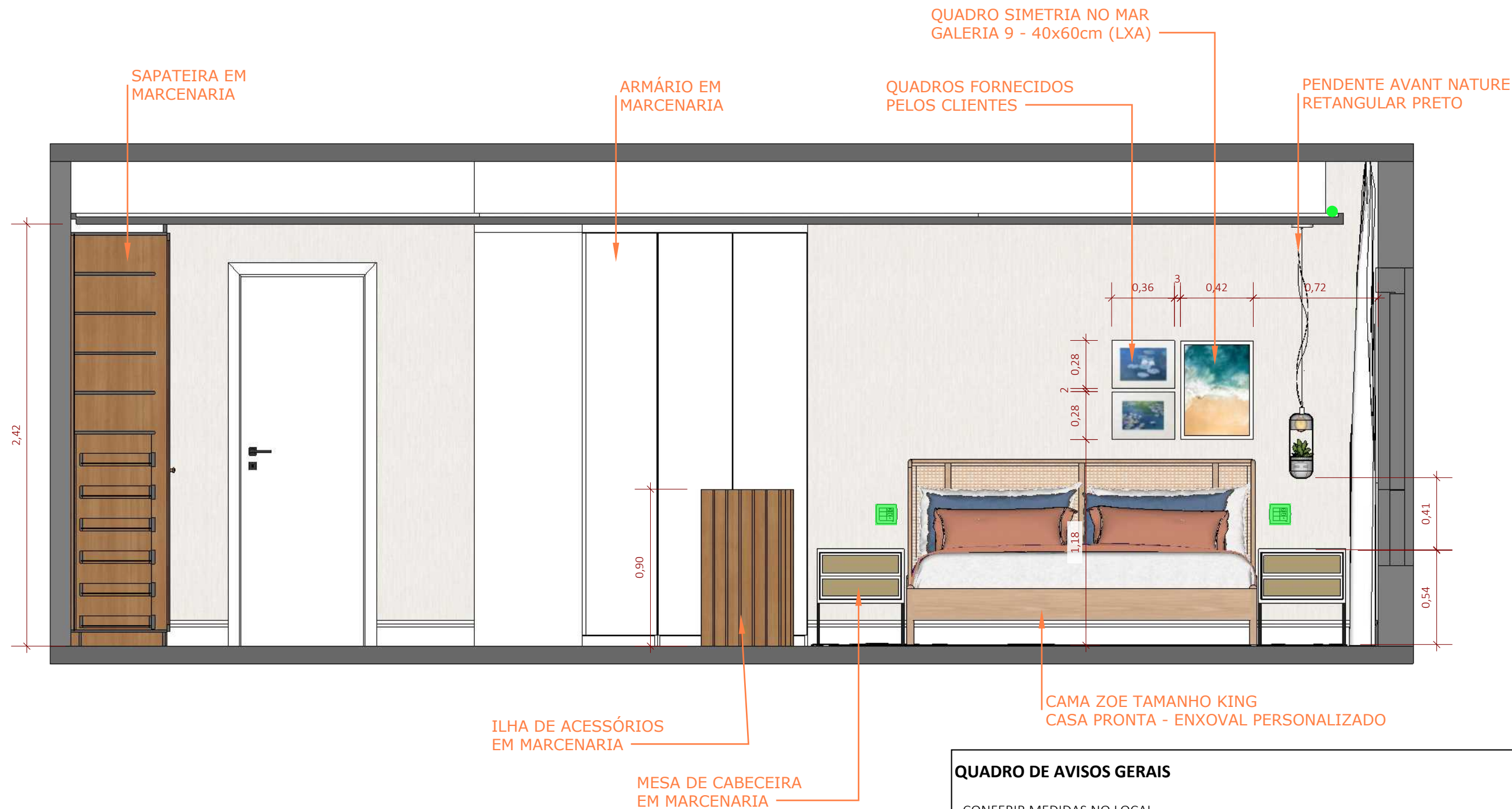

SUÍTE MASTER  
VISTA B - GERAL  
ESCALA 1:25

#### QUADRO DE AVISOS GERAIS

- CONFERIR MEDIDAS NO LOCAL
- CONFERIR MEDIDAS NO LOCAL ANTES DA INSTALAÇÃO DA MARCENARIA
- PROJETO SUGESTIVO DE MARCENARIA, SEGUIR PROJETO, MEDIDAS E MODULAÇÕES DO FORNECEDOR
- RESPONSABILIDADE DO FORNECEDOR MEDIR E AJUSTAR O PROJETO
- TOMADAS DA COZINHA, BANHEIROS E ÁREA DE SERVIÇO DEVEM SER 20A
- INSTALAR PENDENTES APÓS AS INSTALAÇÃO DE TODOS OS MÓVEIS E MARCENARIA, E CENTRALIZA-LOS AO MÓVEL
- CONFERIR METRAGEM DOS RODAPÉS
- SEGUIR PAGINAÇÃO DO FORNECEDOR
- CONFERIR QUANTITATIVO DE PEÇAS DOS REVESTIMENTOS
- PREVER DRIVE DO LED NO FORRO
- COLOCAR RODAPÉS APÓS MARCENARIA

Giovanna  
GOGOSZ ARQ. & DESIGN

Projeto:  
Projeto Executivo  
Cliente:  
Clientes  
Giovanna Gogosz Arquitetura  
CAU A143669-4

Ambiente / Assunto:  
Detalhamento  
Endereço:  
Endereço  
Data:  
03/2022

Atendimento:  
Projetista

Folha:

191

Escala:  
1/25

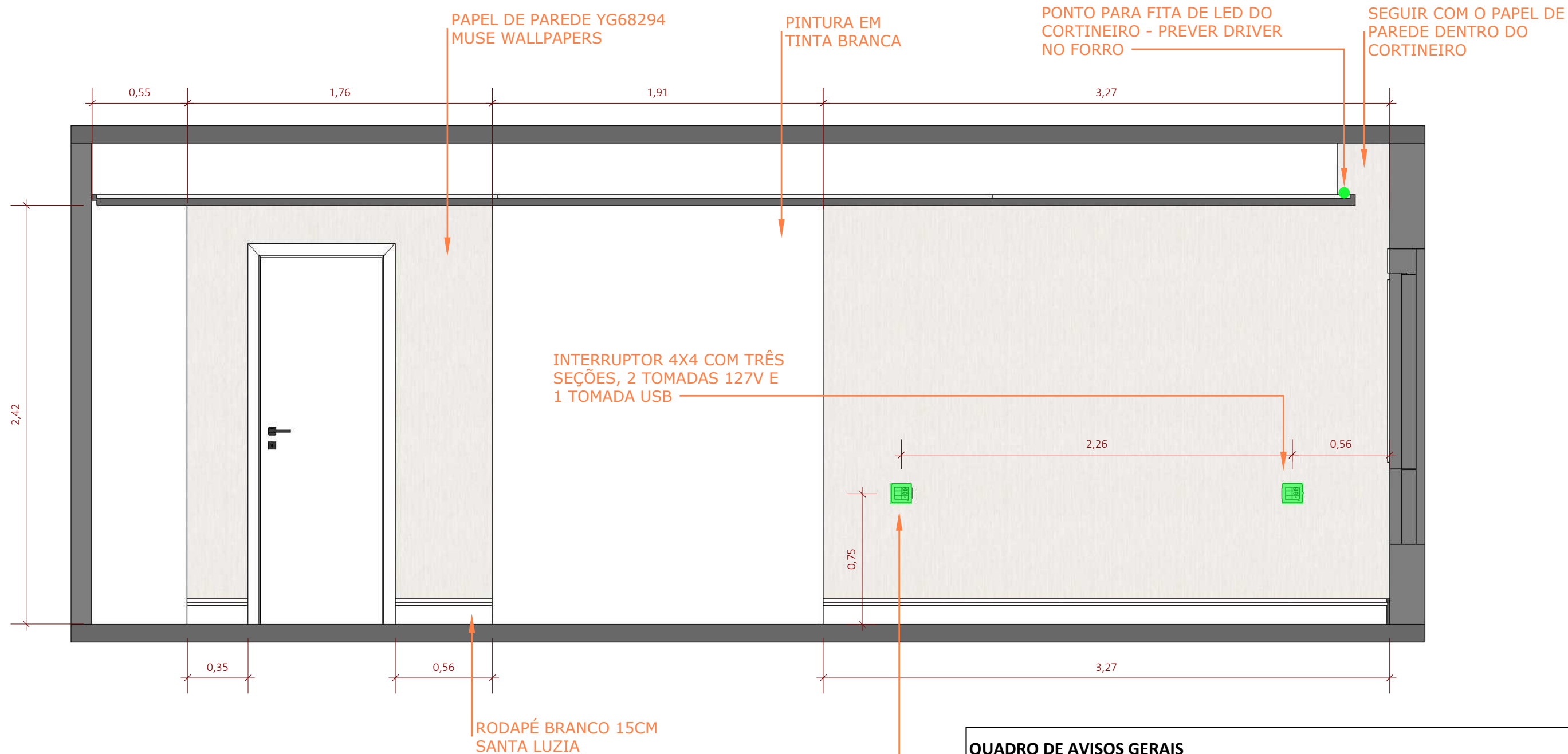

#### QUADRO DE AVISOS GERAIS

- CONFERIR MEDIDAS NO LOCAL
- CONFERIR MEDIDAS NO LOCAL ANTES DA INSTALAÇÃO DA MARCENARIA
- PROJETO SUGESTIVO DE MARCENARIA, SEGUIR PROJETO, MEDIDAS E MODULAÇÕES DO FORNECEDOR
- RESPONSABILIDADE DO FORNECEDOR MEDIR E AJUSTAR O PROJETO
- TOMADAS DA COZINHA, BANHEIROS E ÁREA DE SERVIÇO DEVEM SER 20A
- INSTALAR PENDENTES APÓS AS INSTALAÇÃO DE TODOS OS MÓVEIS E MARCENARIA, E CENTRALIZA-LOS AO MÓVEL
- CONFERIR METRAGEM DOS RODAPÉS
- SEGUIR PAGINAÇÃO DO FORNECEDOR
- CONFERIR QUANTITATIVO DE PEÇAS DOS REVESTIMENTOS
- PREVER DRIVE DO LED NO FORRO
- COLOCAR RODAPÉS APÓS MARCENARIA

**SUÍTE MASTER**  
**VISTA B - PONTOS TÉCNICOS / REVESTIMENTOS**  
ESCALA 1:25

**Giovanna**  
**GOGOSZ** ARQ. & DESIGN

**Projeto:**  
Projeto Executivo  
**Cliente:**  
Clientes  
**Giovanna Gogosz Arquitetura**  
**CAU A143669-4**

**Ambiente / Assunto:**  
Detalhamento  
**Endereço:**  
Endereço  
**Data:**  
03/2022  
**Atendimento:**  
Projetista

**Folha:**  
**192**  
**Escala:**  
1/25

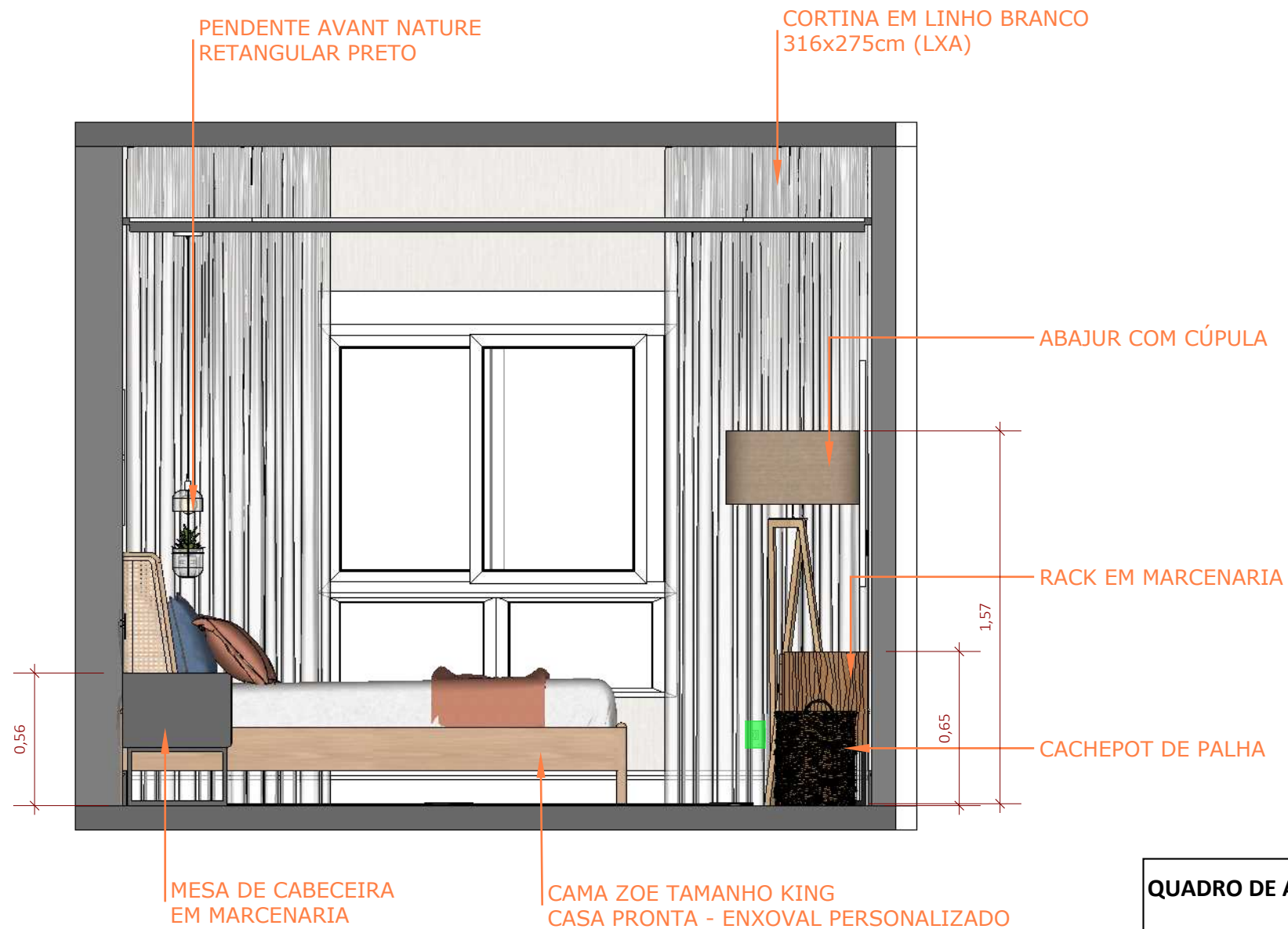

#### QUADRO DE AVISOS GERAIS

- CONFERIR MEDIDAS NO LOCAL
- CONFERIR MEDIDAS NO LOCAL ANTES DA INSTALAÇÃO DA MARCENARIA
- PROJETO SUGESTIVO DE MARCENARIA, SEGUIR PROJETO, MEDIDAS E MODULAÇÕES DO FORNECEDOR
- RESPONSABILIDADE DO FORNECEDOR MEDIR E AJUSTAR O PROJETO
- TOMADAS DA COZINHA, BANHEIROS E ÁREA DE SERVIÇO DEVEM SER 20A
- INSTALAR PENDENTES APÓS AS INSTALAÇÃO DE TODOS OS MÓVEIS E MARCENARIA, E CENTRALIZA-LOS AO MÓVEL
- CONFERIR METRAGEM DOS RODAPÉS
- SEGUIR PAGINAÇÃO DO FORNECEDOR
- CONFERIR QUANTITATIVO DE PEÇAS DOS REVESTIMENTOS
- PREVER DRIVE DO LED NO FORRO
- COLOCAR RODAPÉS APÓS MARCENARIA

SUÍTE MASTER  
VISTA C - GERAL  
ESCALA 1:25

Giovanna  
GOGOSZ ARQ. &  
DESIGN

**Projeto:**  
Projeto Executivo  
**Cliente:**  
Clientes  
**Giovanna Gogosz Arquitetura**  
**CAU A143669-4**

**Ambiente / Assunto:**

Detalhamento

**Endereço:**  
Endereço

**Data:**  
03/2022

**Atendimento:**  
Projetista

**Folha:**

193

**Escala:**  
1/25

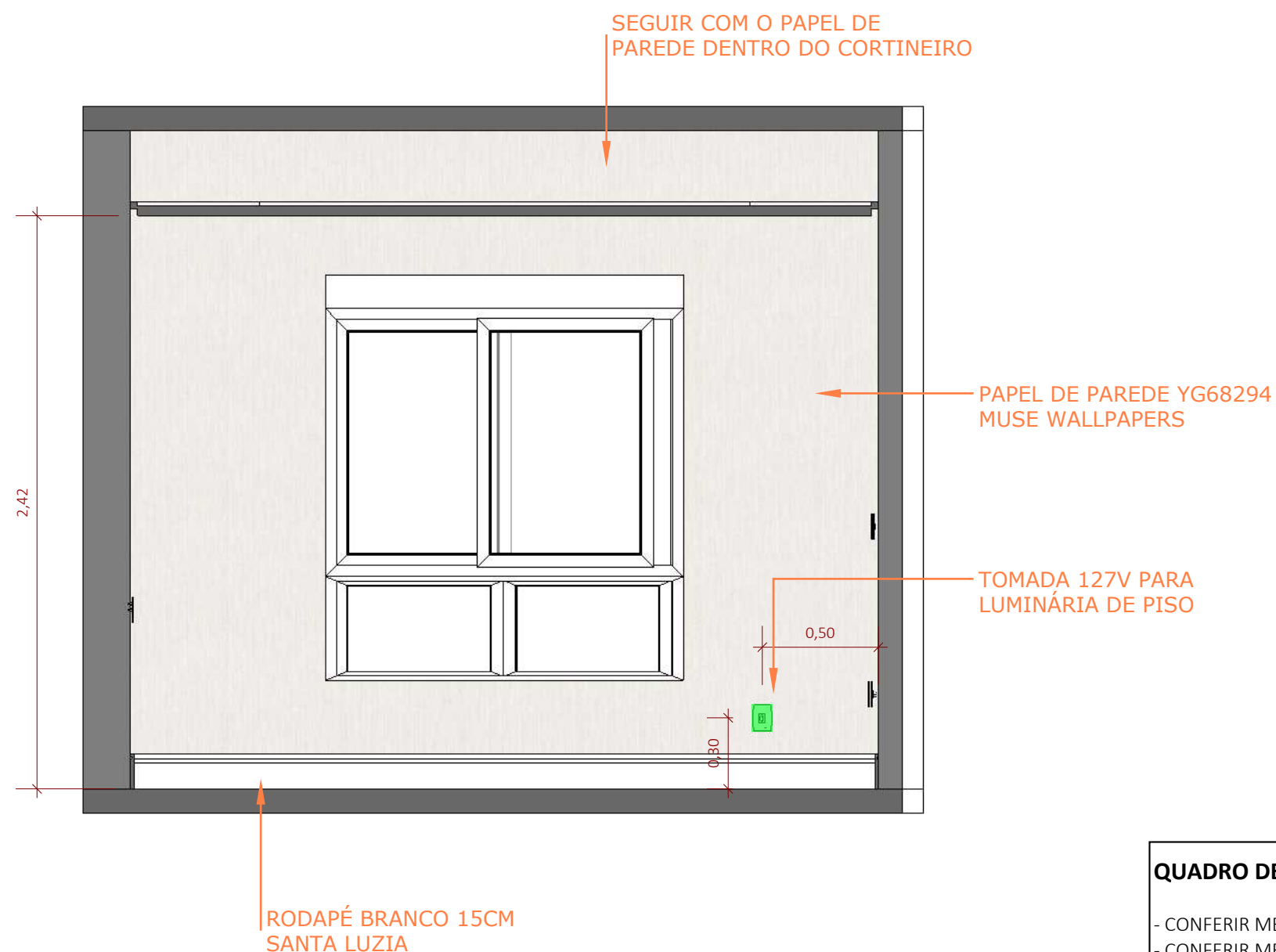

#### QUADRO DE AVISOS GERAIS

- CONFERIR MEDIDAS NO LOCAL
- CONFERIR MEDIDAS NO LOCAL ANTES DA INSTALAÇÃO DA MARCENARIA
- PROJETO SUGESTIVO DE MARCENARIA, SEGUIR PROJETO, MEDIDAS E MODULAÇÕES DO FORNECEDOR
- RESPONSABILIDADE DO FORNECEDOR MEDIR E AJUSTAR O PROJETO
- TOMADAS DA COZINHA, BANHEIROS E ÁREA DE SERVIÇO DEVEM SER 20A
- INSTALAR PENDENTES APÓS AS INSTALAÇÃO DE TODOS OS MÓVEIS E MARCENARIA, E CENTRALIZA-LOS AO MÓVEL
- CONFERIR METRAGEM DOS RODAPÉS
- SEGUIR PAGINAÇÃO DO FORNECEDOR
- CONFERIR QUANTITATIVO DE PEÇAS DOS REVESTIMENTOS
- PREVER DRIVE DO LED NO FORRO
- COLOCAR RODAPÉS APÓS MARCENARIA

**SUÍTE MASTER**  
**VISTA C - PONTOS TÉCNICOS / REVESTIMENTOS**  
ESCALA 1:25

**Giovanna**  
**GOGOSZ** ARQ. & DESIGN

**Projeto:**  
Projeto Executivo  
**Cliente:**  
Clientes  
**Giovanna Gogosz Arquitetura**  
**CAU A143669-4**

**Ambiente / Assunto:**  
Detalhamento  
**Endereço:**  
Endereço  
**Data:**  
03/2022  
**Atendimento:**  
Projetista

**Folha:**  
**194**  
**Escala:**  
1/25



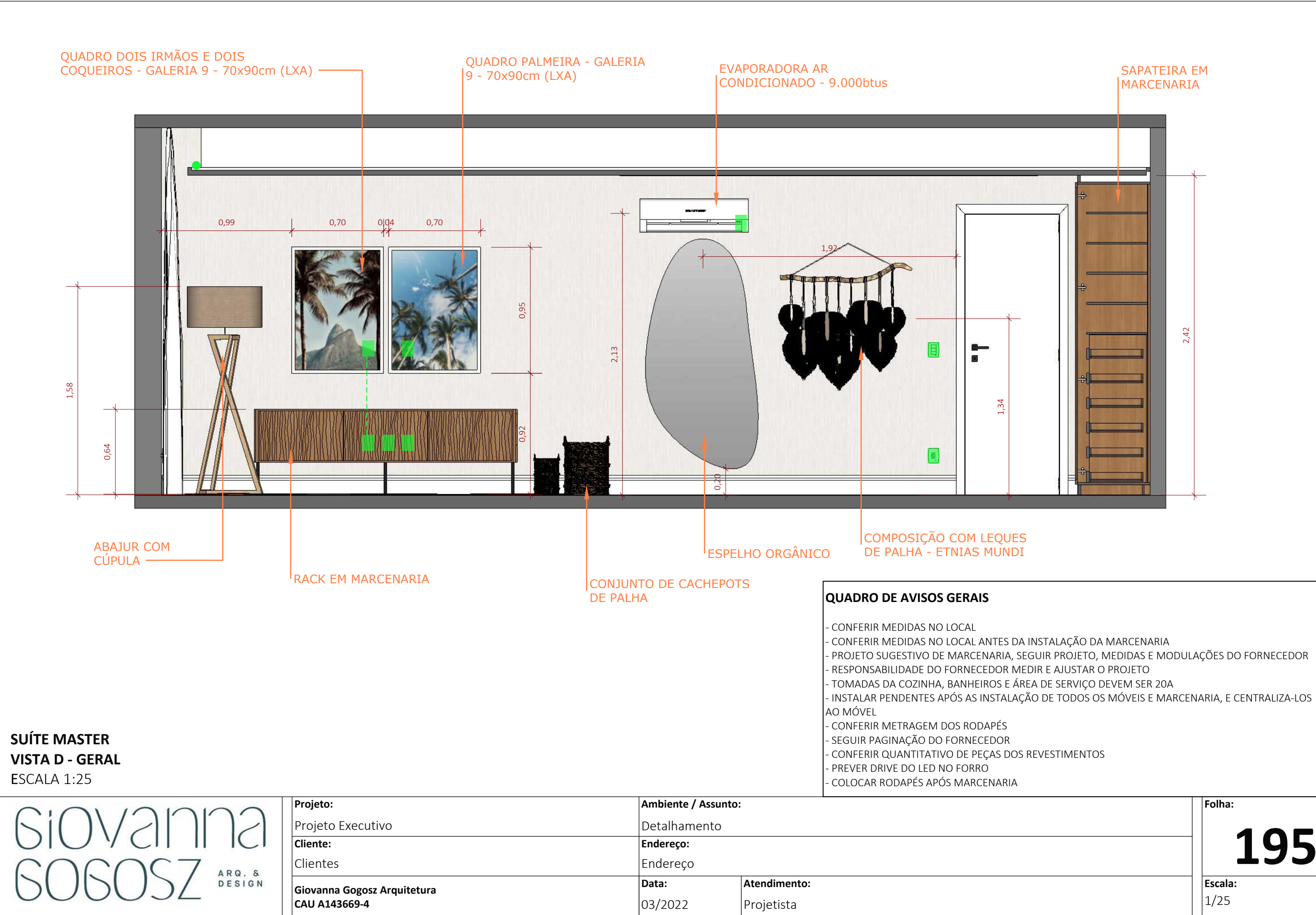











ESCALA 1:20

|   |  |   |                                   |                                 |
|---|--|---|-----------------------------------|---------------------------------|
|  | <b>Projeto:</b><br>Projeto Executivo                       | <b>Ambiente / Assunto:</b><br>Planta Layout |                                   | <b>Folha:</b><br><br><b>198</b> |
|   | <b>Cliente:</b><br>Clientes                                | <b>Endereço:</b><br>Endereço                |                                   |                                 |
|   | <b>Giovanna Gogosz Arquitetura</b><br><b>CAU A143669-4</b> | <b>Data:</b><br>03/2022                     | <b>Atendimento:</b><br>Projetista | <b>Escala:</b><br>1/20          |

## ITENS

- |    |  |
|----|--|
| 1  | ARMÁRIO SUPERIOR EM MARCENARIA - VER DET.  |
| 2  | MISTURADOR DE PAREDE LINHA POLO PRETO - 1878.BL33.NO - DECA                            |
| 3  | TOALHEIRO 30CM LINHA POLO PRETO - 2040.BL33.NO.030 - DECA                              |
| 4  | CUBA DE APOIO RETANGULAR LINHA JADER ALMEIDA BRANCA - L.310.17 - DECA                  |
| 5  | CONJ: BANCADA EM CONCRETO + GABINETE EM MARCENARIA - VER DET.                          |
| 6  | BOX EM L COM PORTAS DE CORRER PISO AO TETO COM ACABAMENTO PRETO - 117x232x90cm (LxAxC) |
| 7  | PRATELEIRAS NICHÔ EM L EM QUARTZO CINZA - VER DET.                                     |
| 8  | CHUVEIRO COM TUBO DE TETO QUADRADO PRETO - 1992.BL.TET.MT - DECA                       |
| 9  | REGISTRO DE GAVETA LINHA POLO PRETO - 4900.BL33.PQ.NO - DECA                           |
| 10 | REGISTRO DE PRESSÃO LINHA POLO PRETO - 4916.BL33.PQ.NO - DECA                          |
| 11 | LIXEIRA QUADRADA 5L PRETA - TRAMONTINA   |
| 12 | TOALHEIRO TÉRMICO BIVOLT FIO OCULTO GRANDE PRETO FOSCO - 19.TS04.PF - SAPPHIRE         |
| 13 | BACIA SANITÁRIA COM CAIXA ACOPLADA LINHA PIANO BRANCA - P.330.17 - DECA                |
| 14 | PAPELEIRA DE PAREDE LINHA POLO PRETA - 2020.BL33.NO - DECA                             |
| 15 | PRATELEIRAS EM MARCENARIA - VER DET.   |
| 16 | RALO OCULTO SQUARE - 15x15cm   |
| 17 | DUCHA HIGIÊNICA COM REGISTRO E DERIVAÇÃO LINHA POLO PRETA - 1984.BL33.ACT.NO - DECA    |

## QUADRO DE AVISOS GERAIS

- CONFERIR MEDIDAS NO LOCAL
- CONFERIR MEDIDAS NO LOCAL ANTES DA INSTALAÇÃO DA MARCENARIA
- PROJETO SUGESTIVO DE MARCENARIA, SEGUIR PROJETO, MEDIDAS E MODULAÇÕES DO FORNECEDOR
- RESPONSABILIDADE DO FORNECEDOR MEDIR E AJUSTAR O PROJETO
- TOMADAS DA COZINHA, BANHEIROS E ÁREA DE SERVIÇO DEVEM SER 20A
- INSTALAR PENDENTES APÓS AS INSTALAÇÃO DE TODOS OS MÓVEIS E MARCENARIA, E CENTRALIZA-LOS AO MÓVEL
- CONFERIR METRAGEM DOS RODAPÉS
- SEGUIR PAGINAÇÃO DO FORNECEDOR
- CONFERIR QUANTITATIVO DE PEÇAS DOS REVESTIMENTOS
- PREVER DRIVE DO LED NO FORRO
- COLOCAR RODAPÉS APÓS MARCENARIA

|               |
|---------------|
| <b>Folha:</b> |
|---------------|

198

**Escala:**  
1/20



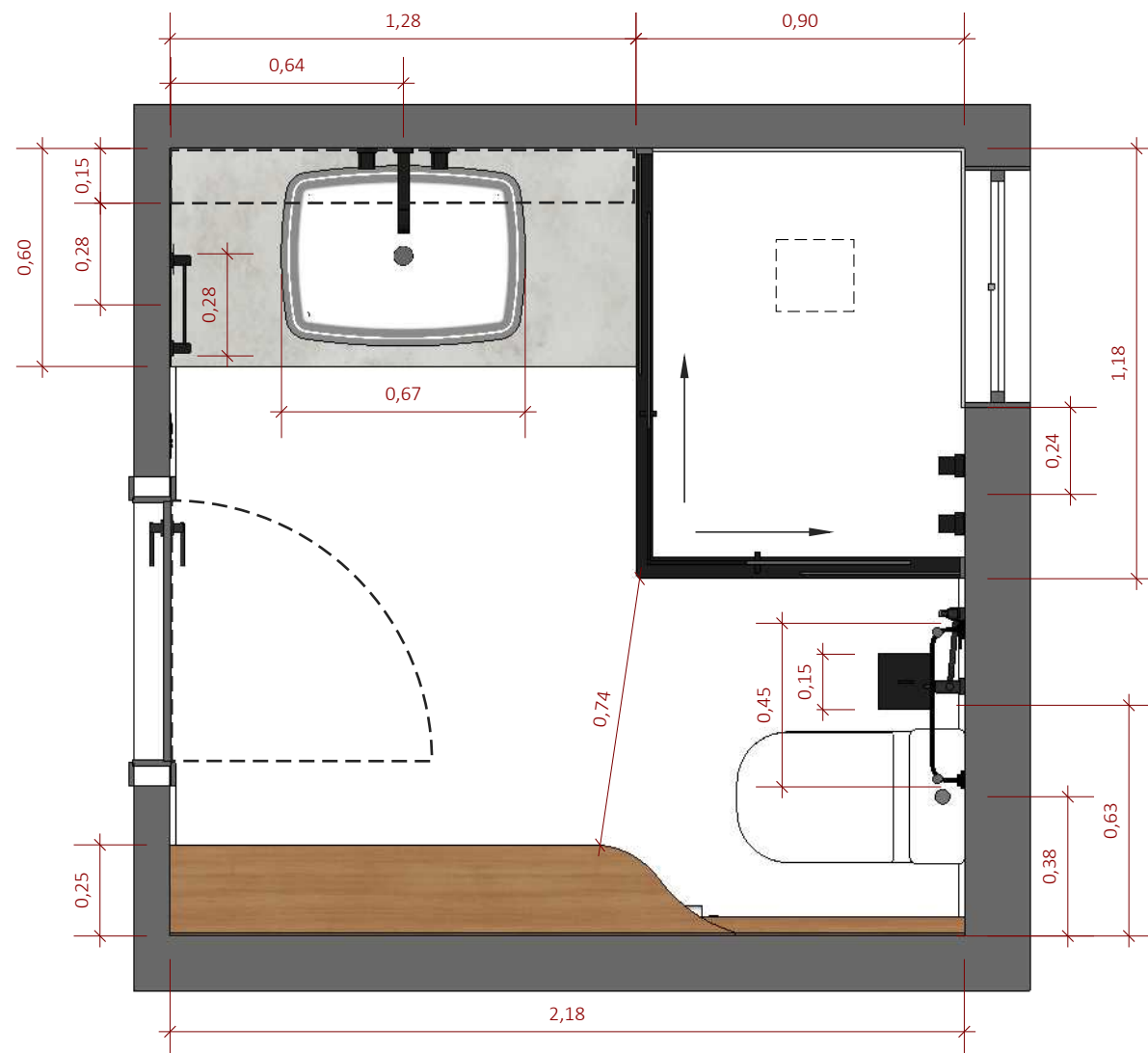

PLANTA LAYOUT COTAS  
ESCALA 1:20

QUADRO DE AVISOS GERAIS

- CONFERIR MEDIDAS NO LOCAL
- CONFERIR MEDIDAS NO LOCAL ANTES DA INSTALAÇÃO DA MARCENARIA
- PROJETO SUGESTIVO DE MARCENARIA, SEGUIR PROJETO, MEDIDAS E MODULAÇÕES DO FORNECEDOR
- RESPONSABILIDADE DO FORNECEDOR MEDIR E AJUSTAR O PROJETO
- TOMADAS DA COZINHA, BANHEIROS E ÁREA DE SERVIÇO DEVEM SER 20A
- INSTALAR PENDENTES APÓS AS INSTALAÇÃO DE TODOS OS MÓVEIS E MARCENARIA, E CENTRALIZA-LOS AO MÓVEL
- CONFERIR METRAGEM DOS RODAPÉS
- SEGUIR PAGINAÇÃO DO FORNECEDOR
- CONFERIR QUANTITATIVO DE PEÇAS DOS REVESTIMENTOS
- PREVER DRIVE DO LED NO FORRO
- COLOCAR RODAPÉS APÓS MARCENARIA

|   |  |  |   |                                   |                          |                        |
|---|--|--|---|-----------------------------------|--------------------------|------------------------|
| <div>Giovanna<br/>GOGOSZ</div> <div>ARQ. &amp;<br/>DESIGN</div> | <b>Projeto:</b><br>Projeto Executivo                       |  | <b>Ambiente / Assunto:</b><br>Planta Layout Cotas |                                   | <b>Folha:</b><br><br>199 |                        |
|   | <b>Cliente:</b><br>Clientes                                |  | <b>Endereço:</b><br>Endereço                      |                                   |                          |                        |
|   | <b>Giovanna Gogosz Arquitetura</b><br><b>CAU A143669-4</b> |  | <b>Data:</b><br>03/2022                           | <b>Atendimento:</b><br>Projetista |                          | <b>Escala:</b><br>1/20 |
|   |  |  |   |                                   |                          |                        |



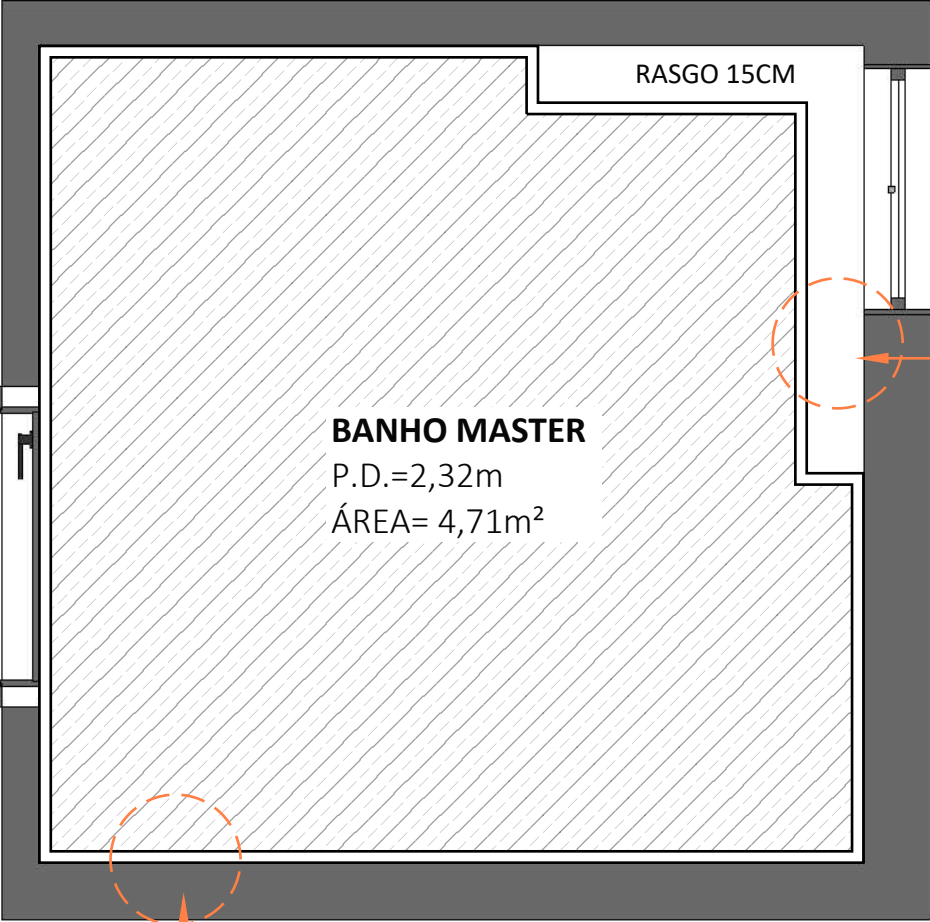

DET.01

DET.02



DET. 01 - GERAL  
TABICA DO GESSO  
Escala 1:10



DET. 02 - CORTINEIRO  
Escala 1:10

LEGENDA PLANTA DE FORRO

| FORRO   |            |
|---------|------------|
| REPRES. | DESCRIÇÃO  |
|         | FORRO NOVO |

QUADRO DE AVISOS GERAIS

- CONFERIR MEDIDAS NO LOCAL
- CONFERIR MEDIDAS NO LOCAL ANTES DA INSTALAÇÃO DA MARCENARIA
- PROJETO SUGESTIVO DE MARCENARIA, SEGUIR PROJETO, MEDIDAS E MODULAÇÕES DO FORNECEDOR
- RESPONSABILIDADE DO FORNECEDOR MEDIR E AJUSTAR O PROJETO
- TOMADAS DA COZINHA, BANHEIROS E ÁREA DE SERVIÇO DEVEM SER 20A
- INSTALAR PENDENTES APÓS AS INSTALAÇÃO DE TODOS OS MÓVEIS E MARCENARIA, E CENTRALIZA-LOS AO MÓVEL
- CONFERIR METRAGEM DOS RODAPÉS
- SEGUIR PAGINAÇÃO DO FORNECEDOR
- CONFERIR QUANTITATIVO DE PEÇAS DOS REVESTIMENTOS
- PREVER DRIVE DO LED NO FORRO
- COLOCAR RODAPÉS APÓS MARCENARIA

PLANTA FORRO  
ESCALA 1:20

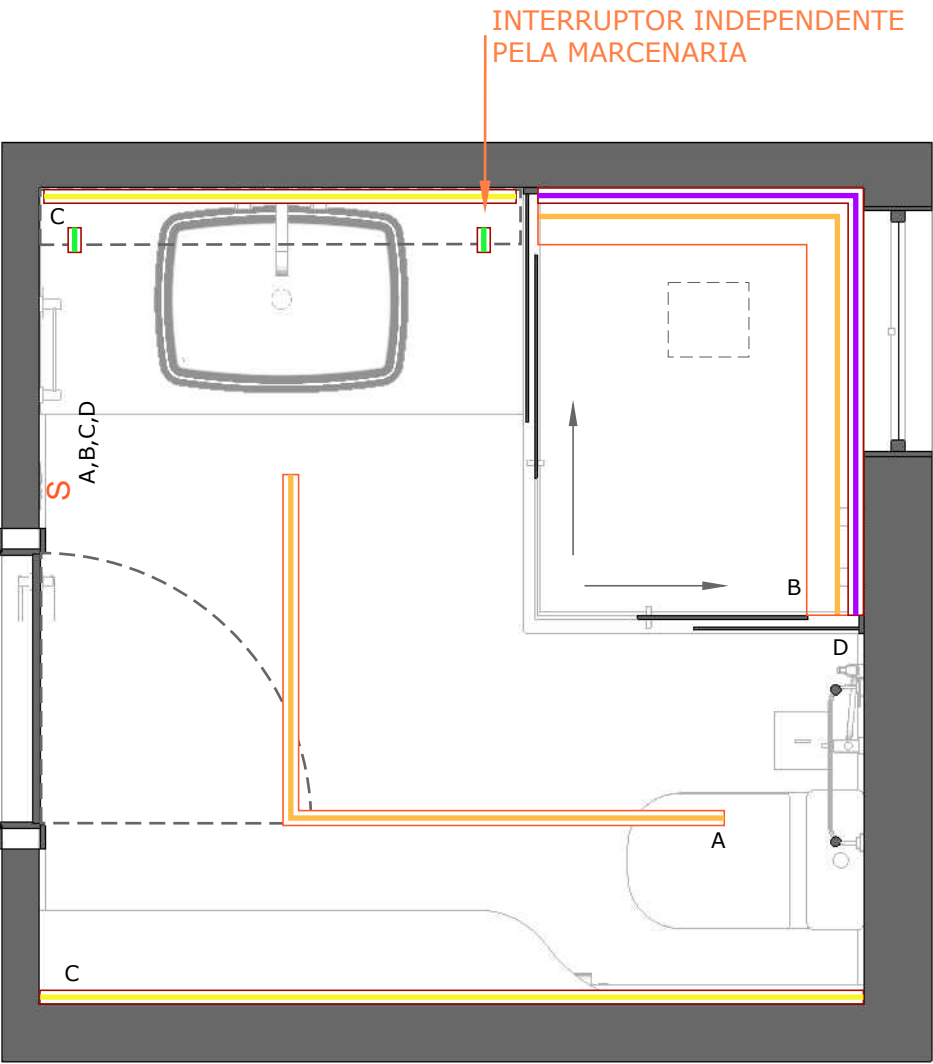

LEGENDA PLANTA ILUMINAÇÃO

|   |  |
|---|--|
| S | INTERRUPTOR SIMPLES  |
|   | PERFIL DE LED DE EMBUTIR LINHA GARBO 3,5cm NA COR BRANCA - USINA DESIGN                                  |
|   | PERFIL DE LED DE EMBUTIR LINHA WOOD 2,8cm NA COR BRANCA - USINA DESIGN                                   |
|   | FITA DE LED FRACA IP20 12V EVO 5,5W/m - 480lm - 2700K - IRC: >97 - STELLA Ref. STH20800/27-12VCC-IP20    |
|   | FITA DE LED MÉDIA IP20 12V EVO 11,5W/m - 850lm - 2700K - IRC: >97 - STELLA - Ref. STH20810/27-12VCC-IP20 |
|   | FITA DE LED FRACA IP65 12V EVO 5,5W/m - 480lm - 2700K - IRC: >97 - STELLA Ref. STH20805/27-12VCC-IP65    |
|   | FITA DE LED MÉDIA IP20 12V EVO 11,5W/m - 850lm - 4000K - IRC: >97 - STELLA Ref. STH20810/40-12VCC-IP20   |

QUADRO DE AVISOS GERAIS

- CONFERIR MEDIDAS NO LOCAL
- CONFERIR MEDIDAS NO LOCAL ANTES DA INSTALAÇÃO DA MARCENARIA
- PROJETO SUGESTIVO DE MARCENARIA, SEGUIR PROJETO, MEDIDAS E MODULAÇÕES DO FORNECEDOR
- RESPONSABILIDADE DO FORNECEDOR MEDIR E AJUSTAR O PROJETO
- TOMADAS DA COZINHA, BANHEIROS E ÁREA DE SERVIÇO DEVEM SER 20A
- INSTALAR PENDENTES APÓS AS INSTALAÇÃO DE TODOS OS MÓVEIS E MARCENARIA, E CENTRALIZA-LOS AO MÓVEL
- CONFERIR METRAGEM DOS RODAPÉS
- SEGUIR PAGINAÇÃO DO FORNECEDOR
- CONFERIR QUANTITATIVO DE PEÇAS DOS REVESTIMENTOS
- PREVER DRIVE DO LED NO FORRO
- COLOCAR RODAPÉS APÓS MARCENARIA

PLANTA ILUMINAÇÃO  
ESCALA 1:20



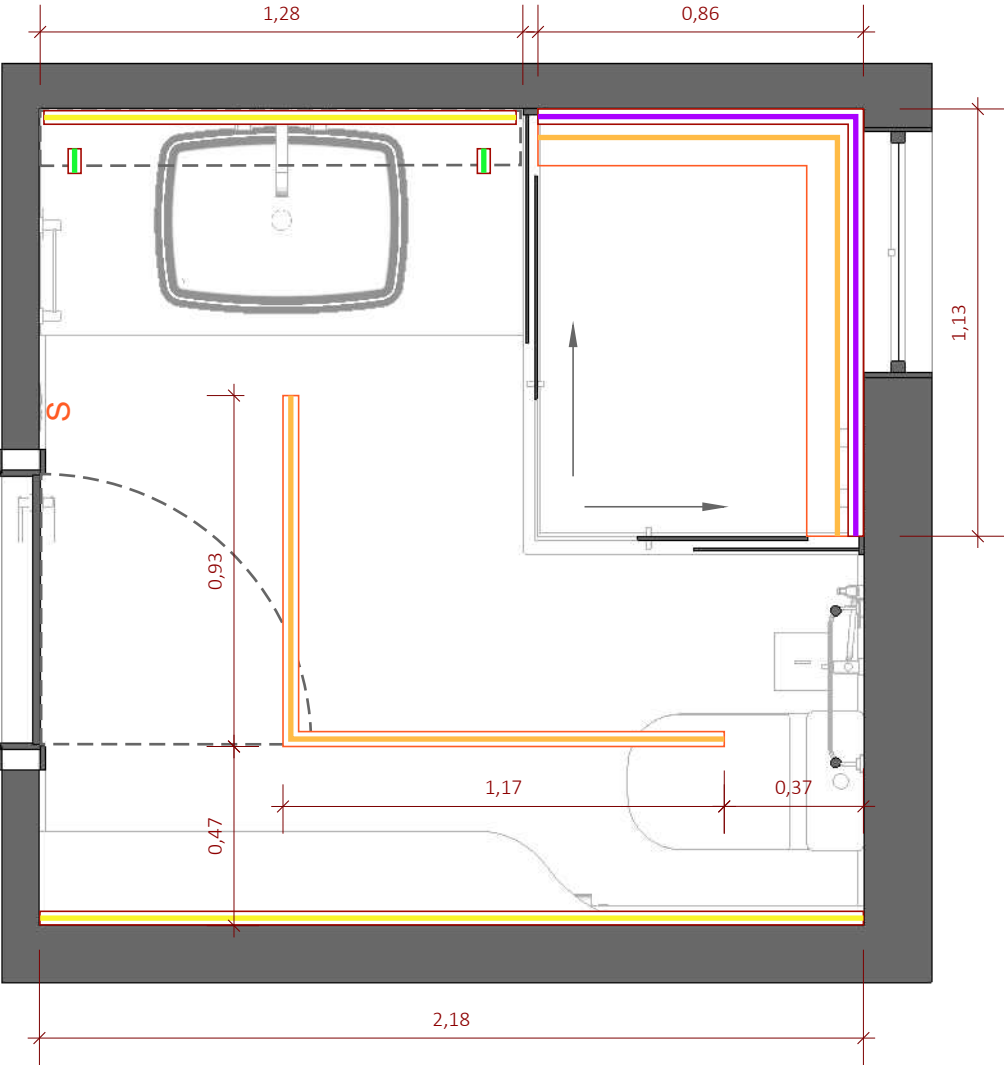

PLANTA ILUMINAÇÃO COTAS  
ESCALA 1:20

LEGENDA PLANTA ILUMINAÇÃO

QNT.

|   |  |                |
|---|--|----------------|
| S | INTERRUPTOR SIMPLES  | -              |
|   | PERFIL DE LED DE EMBUTIR LINHA GARBO 3,5cm NA COR BRANCA - USINA DESIGN                                  | 01UN.          |
|   | PERFIL DE LED DE EMBUTIR LINHA WOOD 2,8cm NA COR BRANCA - USINA DESIGN                                   | 05UN.          |
|   | FITA DE LED FRACA IP20 12V EVO 5,5W/m - 480lm - 2700K - IRC: >97 - STELLA Ref. STH20800/27-12VCC-IP20    | 3,73M<br>1,28M |
|   | FITA DE LED MÉDIA IP20 12V EVO 11,5W/m - 850lm - 2700K - IRC: >97 - STELLA - Ref. STH20810/27-12VCC-IP20 | 2,00M<br>1,80M |
|   | FITA DE LED FRACA IP65 12V EVO 5,5W/m - 480lm - 2700K - IRC: >97 - STELLA Ref. STH20805/27-12VCC-IP65    | 2,00M          |
|   | FITA DE LED MÉDIA IP20 12V EVO 11,5W/m - 850lm - 4000K - IRC: >97 - STELLA Ref. STH20810/40-12VCC-IP20   | 2,00M          |

QUADRO DE AVISOS GERAIS

- CONFERIR MEDIDAS NO LOCAL
- CONFERIR MEDIDAS NO LOCAL ANTES DA INSTALAÇÃO DA MARCENARIA
- PROJETO SUGESTIVO DE MARCENARIA, SEGUIR PROJETO, MEDIDAS E MODULAÇÕES DO FORNECEDOR
- RESPONSABILIDADE DO FORNECEDOR MEDIR E AJUSTAR O PROJETO
- TOMADAS DA COZINHA, BANHEIROS E ÁREA DE SERVIÇO DEVEM SER 20A
- INSTALAR PENDENTES APÓS AS INSTALAÇÃO DE TODOS OS MÓVEIS E MARCENARIA, E CENTRALIZA-LOS AO MÓVEL
- CONFERIR METRAGEM DOS RODAPÉS
- SEGUIR PAGINAÇÃO DO FORNECEDOR
- CONFERIR QUANTITATIVO DE PEÇAS DOS REVESTIMENTOS
- PREVER DRIVE DO LED NO FORRO
- COLOCAR RODAPÉS APÓS MARCENARIA

PLANTA PISOS E ACABAMENTOS  
ESCALA 1:20

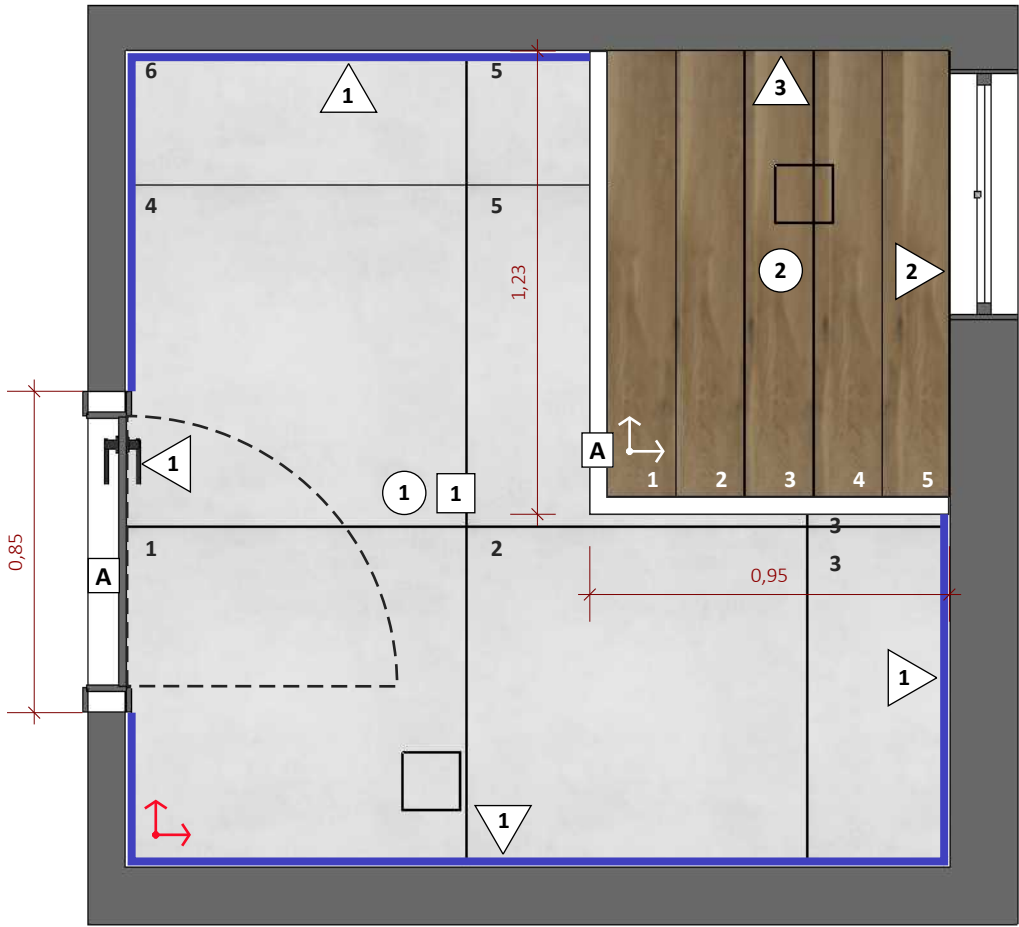

LEGENDA PLANTA ACABAMENTOS

| ACABAMENTOS   |  |                 |          |                  |
|---|--|-----------------|----------|------------------|
| PISO  | DESCRIÇÃO  |                 | METRAGEM | Nº DE PEÇAS      |
|  | INÍCIO DE PAGINAÇÃO                                |                 |          |                  |
| 1   | ABSOLUT BRANCO AC - DECORTILES - 90X90CM           |                 |          | 06 peças         |
| 2   | RESERVA NATURAL AC - ELIANE - 120X20CM             |                 |          | 05 peças         |
| PAREDE  | DESCRIÇÃO  |                 | METRAGEM | Nº DE PEÇAS      |
| 1   | PINTURA EM CIMENTO QUEIMADO CINZA URBANO - IBRATIN |                 | -        | -                |
| 2   | RESERVA NATURAL AC - ELIANE - 120X20CM             |                 |          | 16 peças         |
| 3   | SEIXO VERDE MEZZO - RITALLIO                       |                 | 2,19m²   | -                |
| RODAPÉ  | DESCRIÇÃO  | METRAGEM LINEAR | BAGUETES |                  |
|  | RODAPÉ BRANCO PVC 15cm                             | 5,62m           | QTD.     | TAMANHO DA PORTA |
| FORRO   | DESCRIÇÃO  |                 | 1        | 85CM             |
| 1   | PINTURA EM TINTA BRANCA                            |                 | 1        | 123x95x4CM       |
| SOLEIRA E BAGUETE   | DESCRIÇÃO  |                 |          |                  |
| A   | QUARTZO BRANCO                                     |                 |          |                  |

QUADRO DE AVISOS GERAIS

- CONFERIR MEDIDAS NO LOCAL
- CONFERIR MEDIDAS NO LOCAL ANTES DA INSTALAÇÃO DA MARCENARIA
- PROJETO SUGESTIVO DE MARCENARIA, SEGUIR PROJETO, MEDIDAS E MODULAÇÕES DO FORNECEDOR
- RESPONSABILIDADE DO FORNECEDOR MEDIR E AJUSTAR O PROJETO
- TOMADAS DA COZINHA, BANHEIROS E ÁREA DE SERVIÇO DEVEM SER 20A
- INSTALAR PENDENTES APÓS AS INSTALAÇÃO DE TODOS OS MÓVEIS E MARCENARIA, E CENTRALIZA-LOS AO MÓVE
- CONFERIR METRAGEM DOS RODAPÉS
- SEGUIR PAGINAÇÃO DO FORNECEDOR
- CONFERIR QUANTITATIVO DE PEÇAS DOS REVESTIMENTOS
- PREVER DRIVE DO LED NO FORRO
- COLOCAR RODAPÉS APÓS MARCENARIA

**\*\*FAZER TESTE DAS TINTAS ANTES DE COMPRAR**







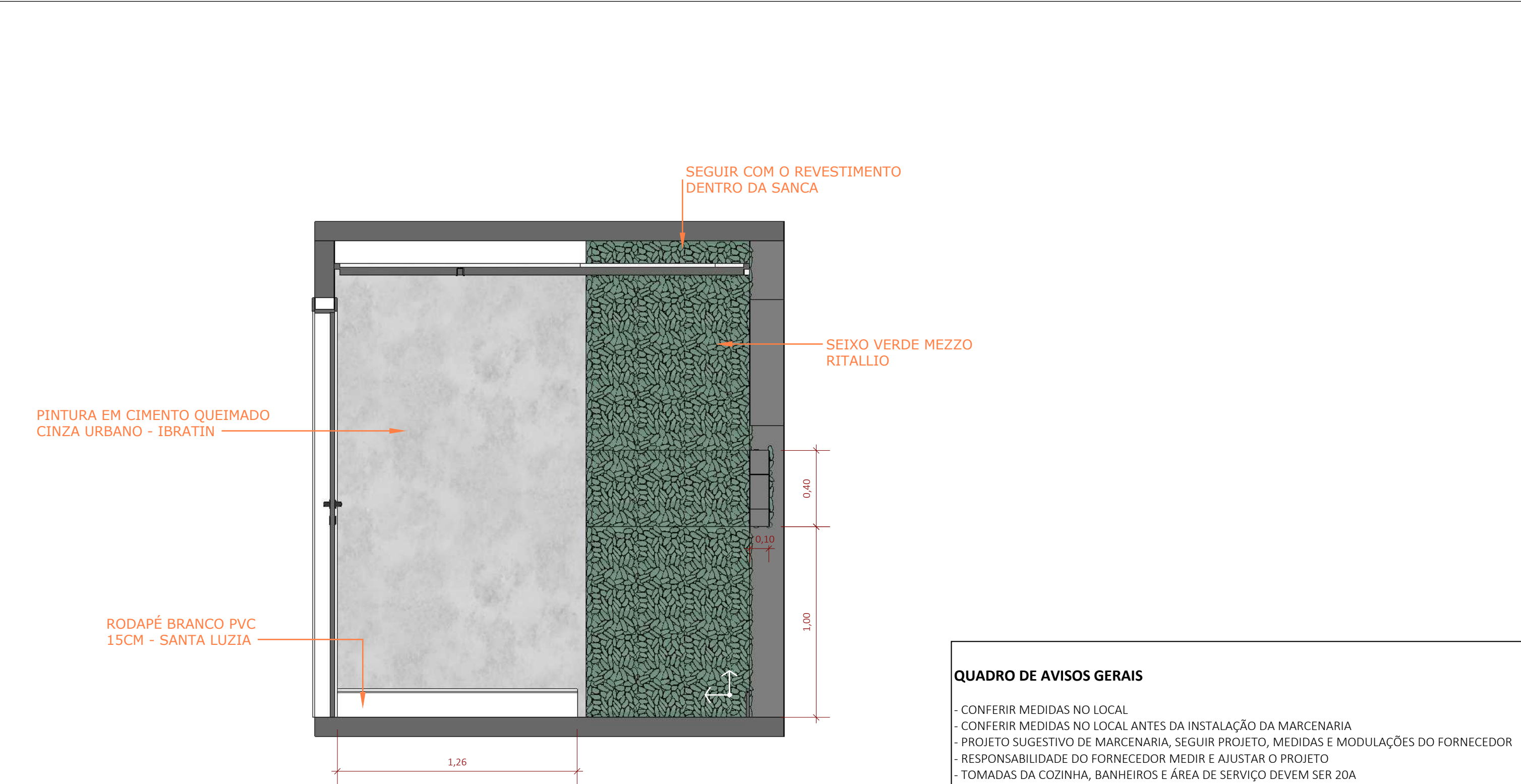

**BANHO MASTER**  
**VISTA A - REVESTIMENTOS**  
ESCALA 1:20

**QUADRO DE AVISOS GERAIS**

- CONFERIR MEDIDAS NO LOCAL
- CONFERIR MEDIDAS NO LOCAL ANTES DA INSTALAÇÃO DA MARCENARIA
- PROJETO SUGESTIVO DE MARCENARIA, SEGUIR PROJETO, MEDIDAS E MODULAÇÕES DO FORNECEDOR
- RESPONSABILIDADE DO FORNECEDOR MEDIR E AJUSTAR O PROJETO
- TOMADAS DA COZINHA, BANHEIROS E ÁREA DE SERVIÇO DEVEM SER 20A
- INSTALAR PENDENTES APÓS AS INSTALAÇÃO DE TODOS OS MÓVEIS E MARCENARIA, E CENTRALIZA-LOS AO MÓVEL
- CONFERIR METRAGEM DOS RODAPÉS
- SEGUIR PAGINAÇÃO DO FORNECEDOR
- CONFERIR QUANTITATIVO DE PEÇAS DOS REVESTIMENTOS
- PREVER DRIVE DO LED NO FORRO
- COLOCAR RODAPÉS APÓS MARCENARIA

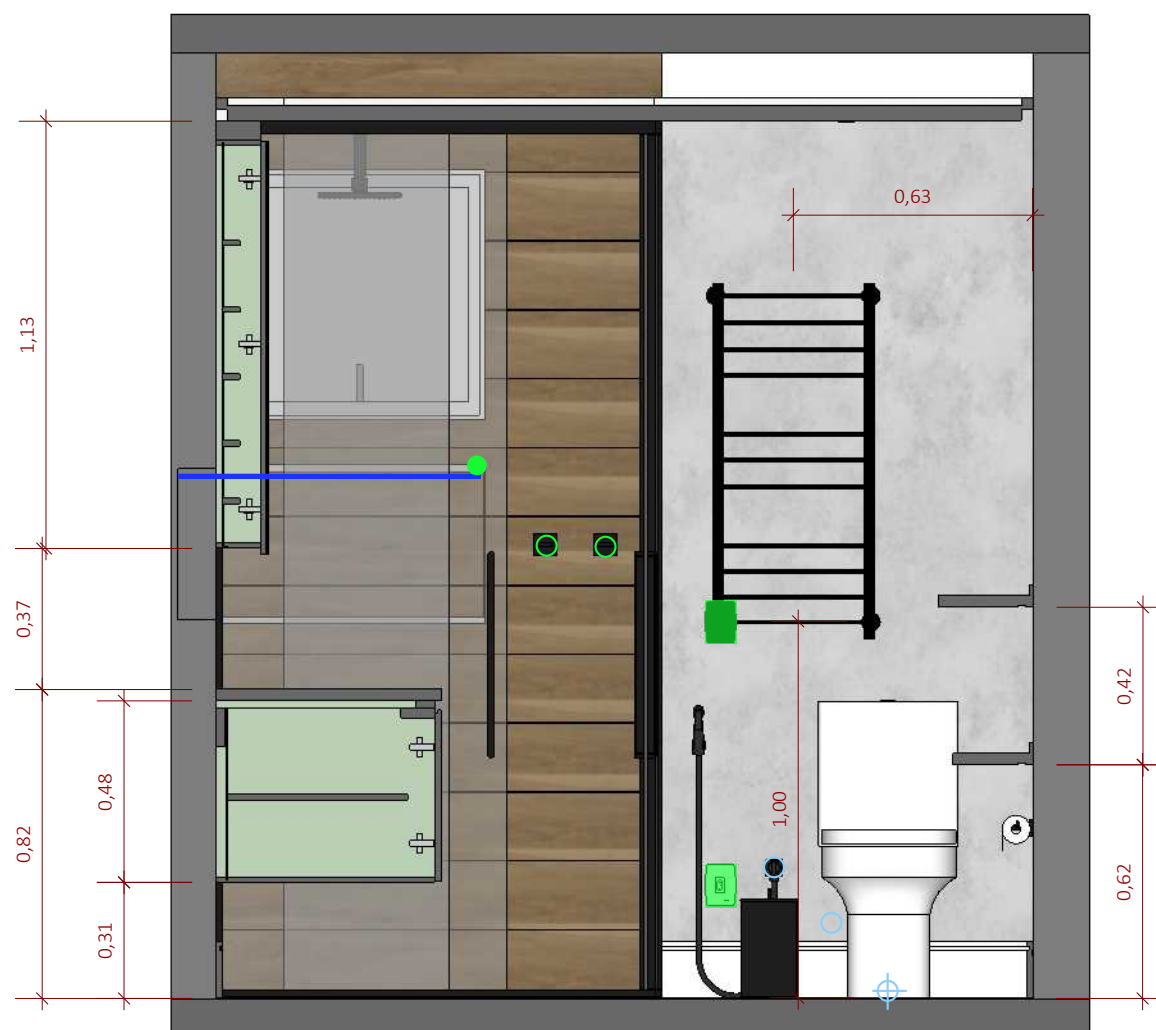

**\*\*PERFIL DE LED IP65 EMBUTIDO NA MARMORARIA  
6W - 2700K - 550lm**

#### QUADRO DE AVISOS GERAIS

- CONFERIR MEDIDAS NO LOCAL
- CONFERIR MEDIDAS NO LOCAL ANTES DA INSTALAÇÃO DA MARCENARIA
- PROJETO SUGESTIVO DE MARCENARIA, SEGUIR PROJETO, MEDIDAS E MODULAÇÕES DO FORNECEDOR
- RESPONSABILIDADE DO FORNECEDOR MEDIR E AJUSTAR O PROJETO
- TOMADAS DA COZINHA, BANHEIROS E ÁREA DE SERVIÇO DEVEM SER 20A
- INSTALAR PENDENTES APÓS AS INSTALAÇÃO DE TODOS OS MÓVEIS E MARCENARIA, E CENTRALIZA-LOS AO MÓVEL
- CONFERIR METRAGEM DOS RODAPÉS
- SEGUIR PAGINAÇÃO DO FORNECEDOR
- CONFERIR QUANTITATIVO DE PEÇAS DOS REVESTIMENTOS
- PREVER DRIVE DO LED NO FORRO
- COLOCAR RODAPÉS APÓS MARCENARIA

**BANHO MASTER**  
**VISTA B - GERAL**  
ESCALA 1:20

**Giovanna**  
**GOGOSZ** ARQ. & DESIGN

**Projeto:**  
Projeto Executivo  
**Cliente:**  
Clientes  
**Giovanna Gogosz Arquitetura**  
**CAU A143669-4**

**Ambiente / Assunto:**

Detalhamento

**Endereço:**

Endereço

**Data:**

03/2022

**Atendimento:**

Projetista

**Folha:**

**208**

**Escala:**

1/20

PONTO PARA FITA DE LED DO  
NICHÔ - FAZER RABICHO E  
DRIVER NO FORRO

PONTOS DE REGISTRO DE  
PRESSÃO DE ÁGUA QUENTE E  
FRIA

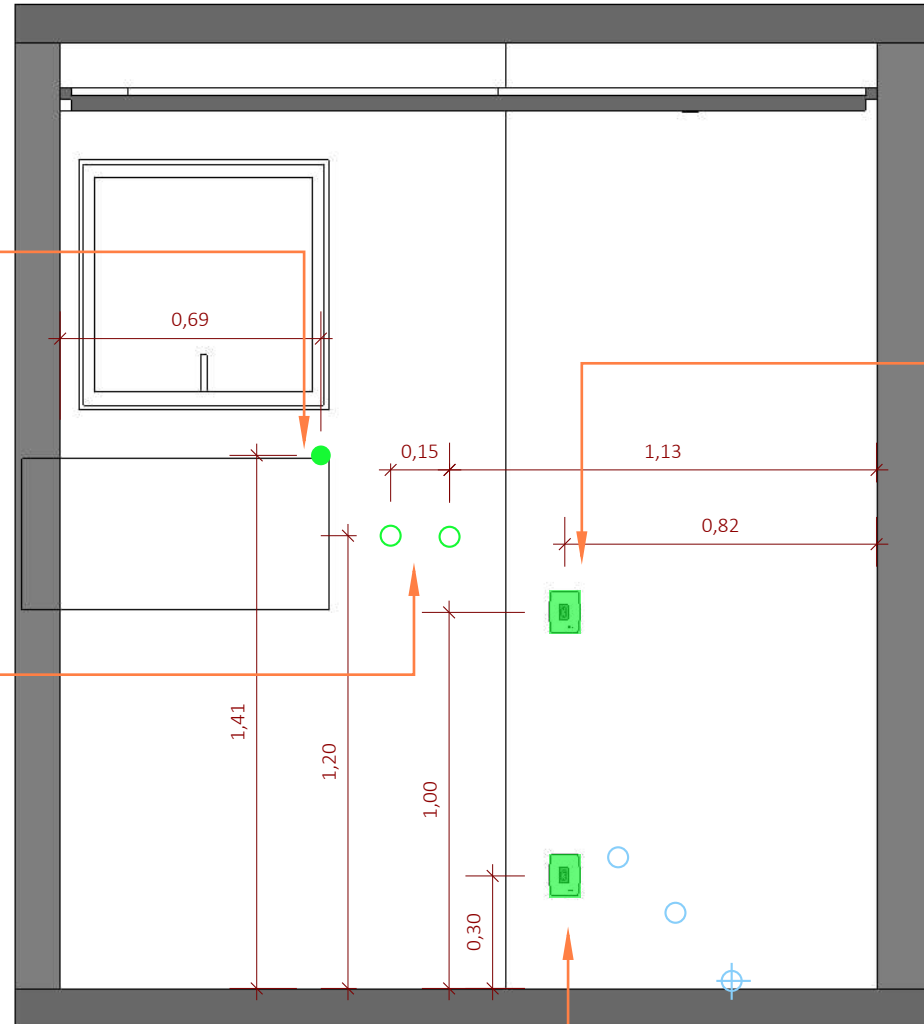

TOMADA 127V PARA TOALHEIRO  
TÉRMICO BIVOLT

TOMADA 127V PARA APOIO

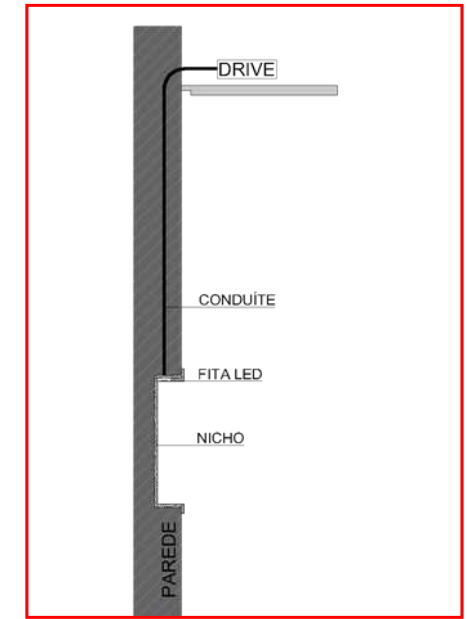

#### QUADRO DE AVISOS GERAIS

- CONFERIR MEDIDAS NO LOCAL
- CONFERIR MEDIDAS NO LOCAL ANTES DA INSTALAÇÃO DA MARCENARIA
- PROJETO SUGESTIVO DE MARCENARIA, SEGUIR PROJETO, MEDIDAS E MODULAÇÕES DO FORNECEDOR
- RESPONSABILIDADE DO FORNECEDOR MEDIR E AJUSTAR O PROJETO
- TOMADAS DA COZINHA, BANHEIROS E ÁREA DE SERVIÇO DEVEM SER 20A
- INSTALAR PENDENTES APÓS AS INSTALAÇÃO DE TODOS OS MÓVEIS E MARCENARIA, E CENTRALIZA-LOS AO MÓVEL
- CONFERIR METRAGEM DOS RODAPÉS
- SEGUIR PAGINAÇÃO DO FORNECEDOR
- CONFERIR QUANTITATIVO DE PEÇAS DOS REVESTIMENTOS
- PREVER DRIVE DO LED NO FORRO
- COLOCAR RODAPÉS APÓS MARCENARIA

**BANHO MASTER**  
**VISTA B - PONTOS TÉCNICOS**  
ESCALA 1:20

**Giovanna**  
**GOGOSZ** ARQ. & DESIGN

**Projeto:**  
Projeto Executivo  
**Cliente:**  
Clientes  
**Giovanna Gogosz Arquitetura**  
**CAU A143669-4**

**Ambiente / Assunto:**  
Detalhamento

**Endereço:**  
Endereço

**Data:**  
03/2022

**Atendimento:**  
Projetista

**Folha:**

**209**

**Escala:**  
1/20

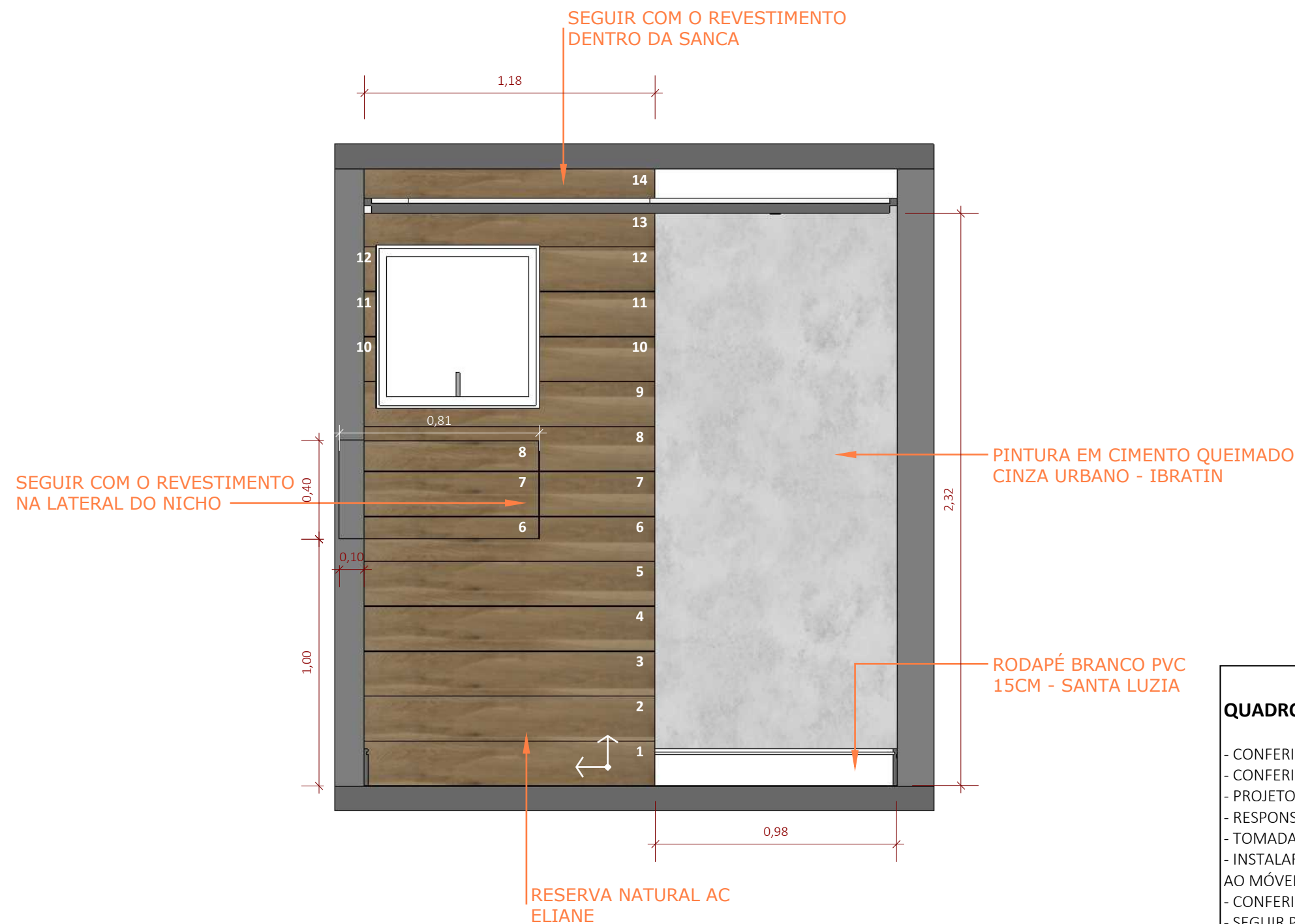

**BANHO MASTER**  
**VISTA B - REVESTIMENTOS**  
ESCALA 1:20

#### QUADRO DE AVISOS GERAIS

- CONFERIR MEDIDAS NO LOCAL
- CONFERIR MEDIDAS NO LOCAL ANTES DA INSTALAÇÃO DA MARCENARIA
- PROJETO SUGESTIVO DE MARCENARIA, SEGUIR PROJETO, MEDIDAS E MODULAÇÕES DO FORNECEDOR
- RESPONSABILIDADE DO FORNECEDOR MEDIR E AJUSTAR O PROJETO
- TOMADAS DA COZINHA, BANHEIROS E ÁREA DE SERVIÇO DEVEM SER 20A
- INSTALAR PENDENTES APÓS AS INSTALAÇÃO DE TODOS OS MÓVEIS E MARCENARIA, E CENTRALIZA-LOS AO MÓVEL
- CONFERIR METRAGEM DOS RODAPÉS
- SEGUIR PAGINAÇÃO DO FORNECEDOR
- CONFERIR QUANTITATIVO DE PEÇAS DOS REVESTIMENTOS
- PREVER DRIVE DO LED NO FORRO
- COLOCAR RODAPÉS APÓS MARCENARIA



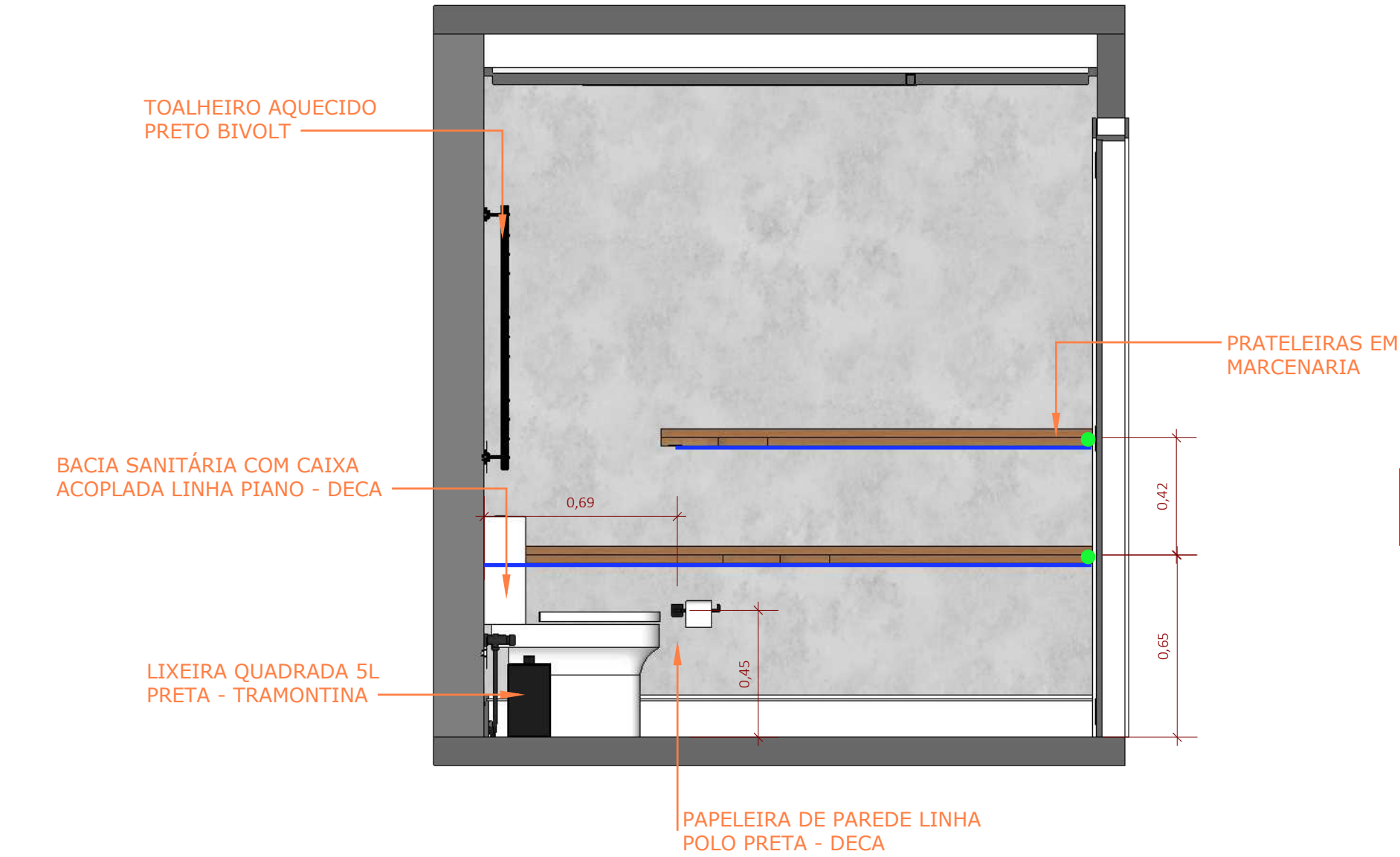

**\*\*PERFIL DE LED IP20 EMBUTIDO NA MARCENARIA**  
6W - 2700K - 550lm

#### QUADRO DE AVISOS GERAIS

- CONFERIR MEDIDAS NO LOCAL
- CONFERIR MEDIDAS NO LOCAL ANTES DA INSTALAÇÃO DA MARCENARIA
- PROJETO SUGESTIVO DE MARCENARIA, SEGUIR PROJETO, MEDIDAS E MODULAÇÕES DO FORNECEDOR
- RESPONSABILIDADE DO FORNECEDOR MEDIR E AJUSTAR O PROJETO
- TOMADAS DA COZINHA, BANHEIROS E ÁREA DE SERVIÇO DEVEM SER 20A
- INSTALAR PENDENTES APÓS AS INSTALAÇÃO DE TODOS OS MÓVEIS E MARCENARIA, E CENTRALIZA-LOS AO MÓVEL
- CONFERIR METRAGEM DOS RODAPÉS
- SEGUIR PAGINAÇÃO DO FORNECEDOR
- CONFERIR QUANTITATIVO DE PEÇAS DOS REVESTIMENTOS
- PREVER DRIVE DO LED NO FORRO
- COLOCAR RODAPÉS APÓS MARCENARIA

**BANHO MASTER**  
**VISTA C - GERAL**  
ESCALA 1:20

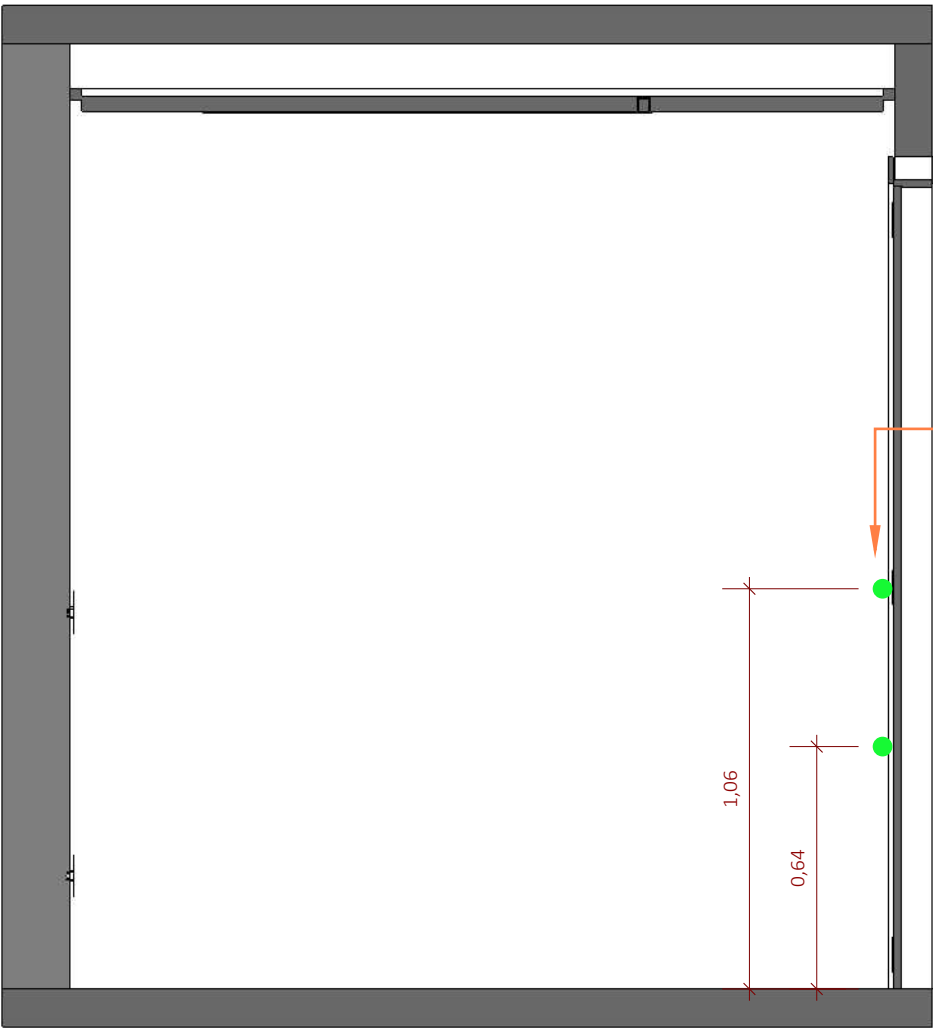

PONTOS PARA FITA DE LED DAS PRATELEIRAS - FAZER RABICHO E PREVER DRIVER NO FORRO

QUADRO DE AVISOS GERAIS

- CONFERIR MEDIDAS NO LOCAL
- CONFERIR MEDIDAS NO LOCAL ANTES DA INSTALAÇÃO DA MARCENARIA
- PROJETO SUGESTIVO DE MARCENARIA, SEGUIR PROJETO, MEDIDAS E MODULAÇÕES DO FORNECEDOR
- RESPONSABILIDADE DO FORNECEDOR MEDIR E AJUSTAR O PROJETO
- TOMADAS DA COZINHA, BANHEIROS E ÁREA DE SERVIÇO DEVEM SER 20A
- INSTALAR PENDENTES APÓS AS INSTALAÇÃO DE TODOS OS MÓVEIS E MARCENARIA, E CENTRALIZA-LOS AO MÓVEL
- CONFERIR METRAGEM DOS RODAPÉS
- SEGUIR PAGINAÇÃO DO FORNECEDOR
- CONFERIR QUANTITATIVO DE PEÇAS DOS REVESTIMENTOS
- PREVER DRIVE DO LED NO FORRO
- COLOCAR RODAPÉS APÓS MARCENARIA

BANHO MASTER  
VISTA C - PONTOS TÉCNICOS  
ESCALA 1:20

Giovanna  
GOGOSZ ARQ. & DESIGN

Projeto:  
Projeto Executivo  
Cliente:  
Clientes  
Giovanna Gogosz Arquitetura  
CAU A143669-4

Ambiente / Assunto:  
Detalhamento  
Endereço:  
Endereço  
Data:  
03/2022  
Atendimento:  
Projetista

Folha:  
212  
Escala:  
1/20

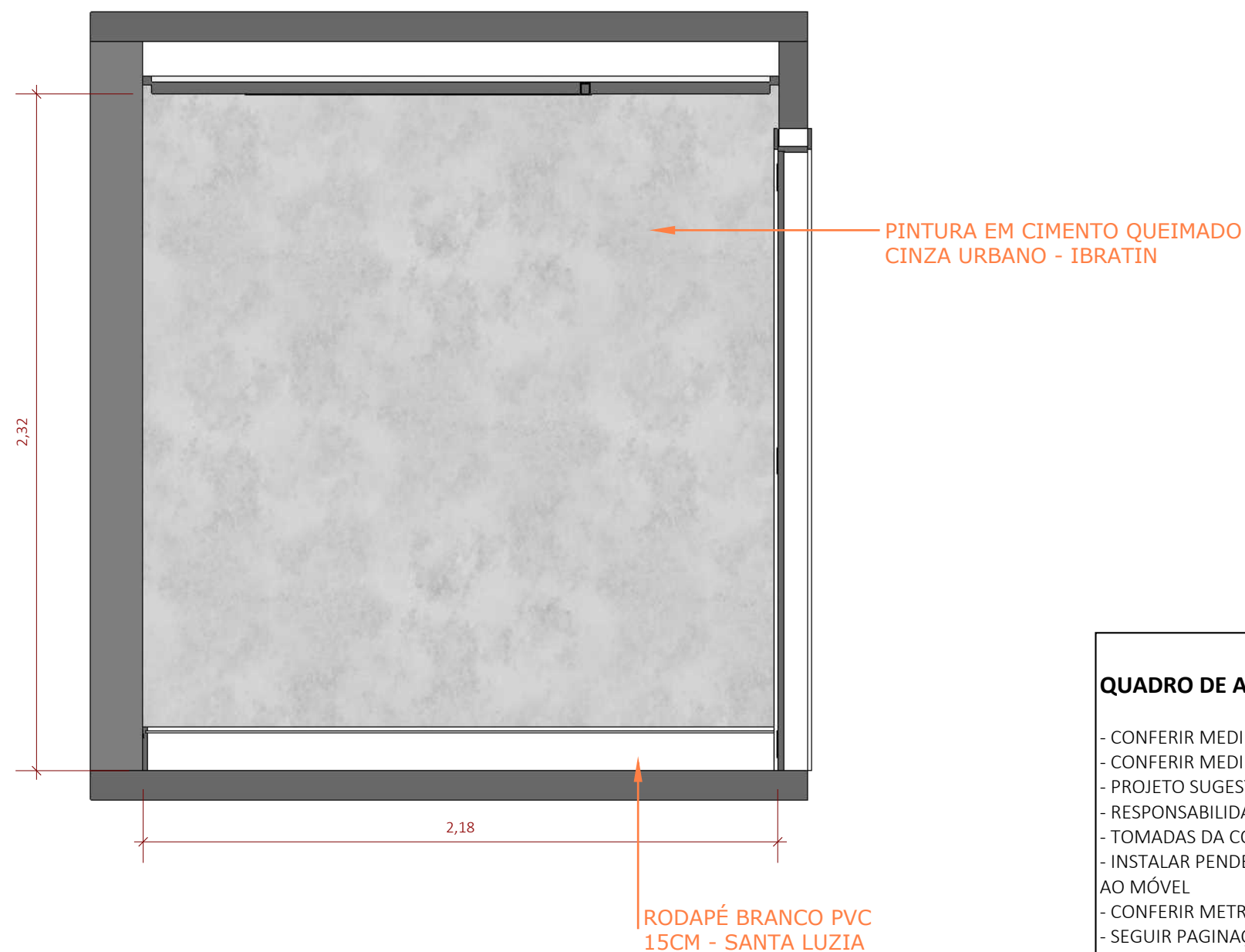

**BANHO MASTER**  
**VISTA C - REVESTIMENTOS**  
ESCALA 1:20

#### QUADRO DE AVISOS GERAIS

- CONFERIR MEDIDAS NO LOCAL
- CONFERIR MEDIDAS NO LOCAL ANTES DA INSTALAÇÃO DA MARCENARIA
- PROJETO SUGESTIVO DE MARCENARIA, SEGUIR PROJETO, MEDIDAS E MODULAÇÕES DO FORNECEDOR
- RESPONSABILIDADE DO FORNECEDOR MEDIR E AJUSTAR O PROJETO
- TOMADAS DA COZINHA, BANHEIROS E ÁREA DE SERVIÇO DEVEM SER 20A
- INSTALAR PENDENTES APÓS AS INSTALAÇÃO DE TODOS OS MÓVEIS E MARCENARIA, E CENTRALIZA-LOS AO MÓVEL
- CONFERIR METRAGEM DOS RODAPÉS
- SEGUIR PAGINAÇÃO DO FORNECEDOR
- CONFERIR QUANTITATIVO DE PEÇAS DOS REVESTIMENTOS
- PREVER DRIVE DO LED NO FORRO
- COLOCAR RODAPÉS APÓS MARCENARIA

Giovanna  
GOGOSZ ARQ. &  
DESIGN

**Projeto:**  
Projeto Executivo  
**Cliente:**  
Clientes  
**Giovanna Gogosz Arquitetura**  
**CAU A143669-4**

**Ambiente / Assunto:**

Detalhamento

**Endereço:**

Endereço

**Data:**

03/2022

**Atendimento:**

Projetista

**Folha:**

**213**

**Escala:**

1/20

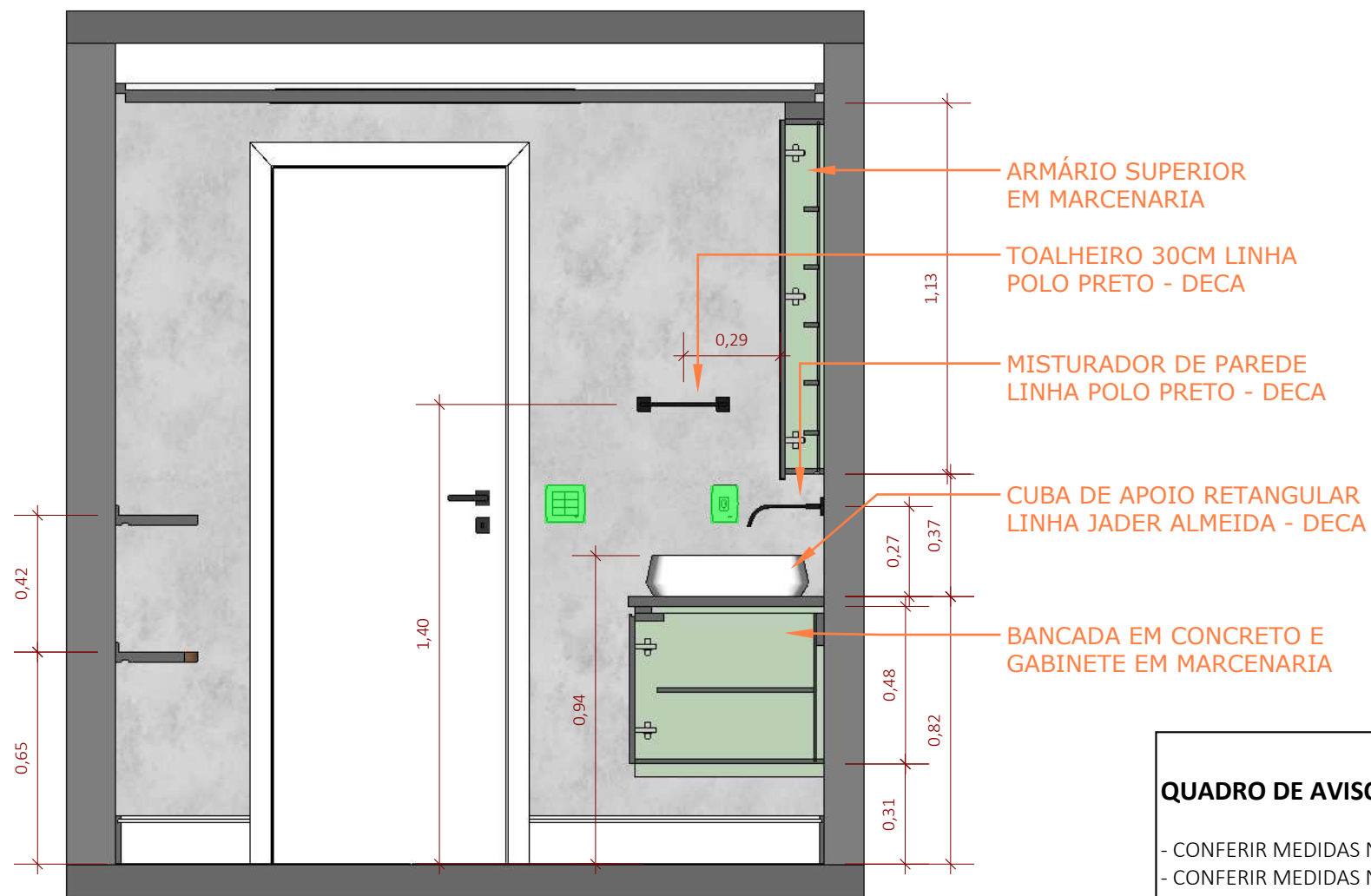

#### QUADRO DE AVISOS GERAIS

- CONFERIR MEDIDAS NO LOCAL
- CONFERIR MEDIDAS NO LOCAL ANTES DA INSTALAÇÃO DA MARCENARIA
- PROJETO SUGESTIVO DE MARCENARIA, SEGUIR PROJETO, MEDIDAS E MODULAÇÕES DO FORNECEDOR
- RESPONSABILIDADE DO FORNECEDOR MEDIR E AJUSTAR O PROJETO
- TOMADAS DA COZINHA, BANHEIROS E ÁREA DE SERVIÇO DEVEM SER 20A
- INSTALAR PENDENTES APÓS AS INSTALAÇÃO DE TODOS OS MÓVEIS E MARCENARIA, E CENTRALIZA-LOS AO MÓVEL
- CONFERIR METRAGEM DOS RODAPÉS
- SEGUIR PAGINAÇÃO DO FORNECEDOR
- CONFERIR QUANTITATIVO DE PEÇAS DOS REVESTIMENTOS
- PREVER DRIVE DO LED NO FORRO
- COLOCAR RODAPÉS APÓS MARCENARIA

**BANHO MASTER**  
**VISTA D - GERAL**  
ESCALA 1:20

**Giovanna**  
**GOGOSZ** ARQ. & DESIGN

**Projeto:**  
Projeto Executivo

**Cliente:**  
Clientes

**Giovanna Gogosz Arquitetura**  
**CAU A143669-4**

**Ambiente / Assunto:**

Detalhamento

**Endereço:**  
Endereço

**Data:**  
03/2022

**Atendimento:**  
Projetista

**Folha:**

**214**

**Escala:**  
1/20



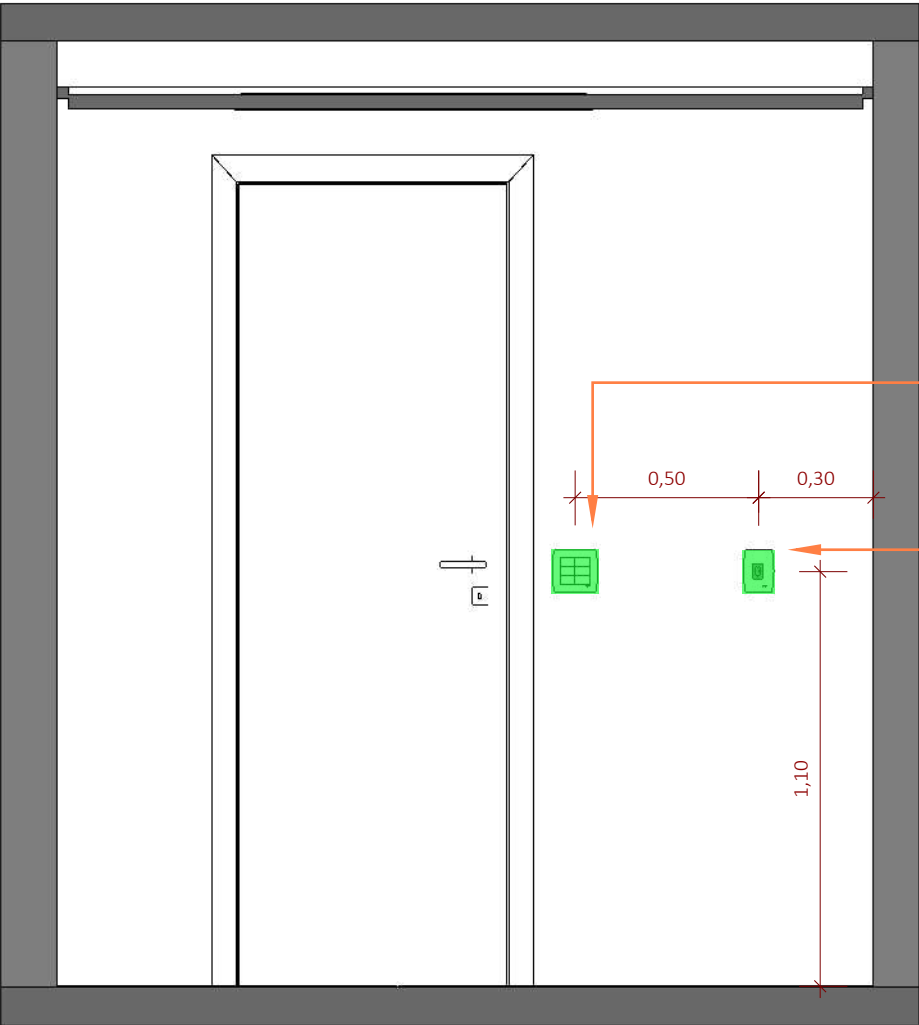

INTERRUPTOR 4X4 COM QUATRO SEÇÕES

TOMADA 127V

QUADRO DE AVISOS GERAIS

- CONFERIR MEDIDAS NO LOCAL
- CONFERIR MEDIDAS NO LOCAL ANTES DA INSTALAÇÃO DA MARCENARIA
- PROJETO SUGESTIVO DE MARCENARIA, SEGUIR PROJETO, MEDIDAS E MODULAÇÕES DO FORNECEDOR
- RESPONSABILIDADE DO FORNECEDOR MEDIR E AJUSTAR O PROJETO
- TOMADAS DA COZINHA, BANHEIROS E ÁREA DE SERVIÇO DEVEM SER 20A
- INSTALAR PENDENTES APÓS AS INSTALAÇÃO DE TODOS OS MÓVEIS E MARCENARIA, E CENTRALIZA-LOS AO MÓVEL
- CONFERIR METRAGEM DOS RODAPÉS
- SEGUIR PAGINAÇÃO DO FORNECEDOR
- CONFERIR QUANTITATIVO DE PEÇAS DOS REVESTIMENTOS
- PREVER DRIVE DO LED NO FORRO
- COLOCAR RODAPÉS APÓS MARCENARIA

BANHO MASTER  
VISTA D - PONTOS TÉCNICOS  
ESCALA 1:20

Giovanna  
GOGOSZ ARQ. & DESIGN

Projeto:  
Projeto Executivo  
Cliente:  
Clientes  
Giovanna Gogosz Arquitetura  
CAU A143669-4

Ambiente / Assunto:  
Detalhamento  
Endereço:  
Endereço  
Data:  
03/2022  
Atendimento:  
Projetista

Folha:  
215  
Escala:  
1/20

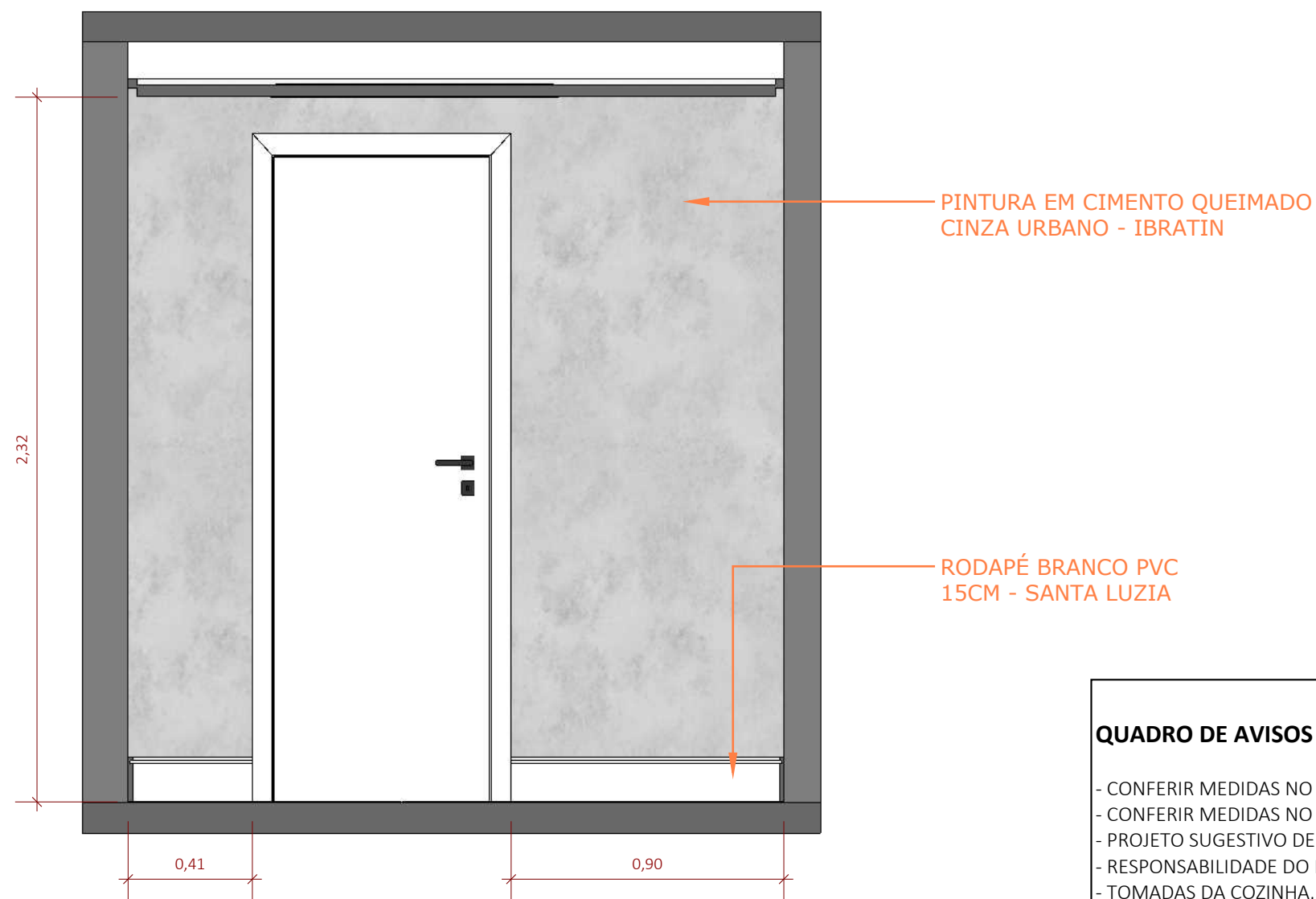

#### QUADRO DE AVISOS GERAIS

- CONFERIR MEDIDAS NO LOCAL
- CONFERIR MEDIDAS NO LOCAL ANTES DA INSTALAÇÃO DA MARCENARIA
- PROJETO SUGESTIVO DE MARCENARIA, SEGUIR PROJETO, MEDIDAS E MODULAÇÕES DO FORNECEDOR
- RESPONSABILIDADE DO FORNECEDOR MEDIR E AJUSTAR O PROJETO
- TOMADAS DA COZINHA, BANHEIROS E ÁREA DE SERVIÇO DEVEM SER 20A
- INSTALAR PENDENTES APÓS AS INSTALAÇÃO DE TODOS OS MÓVEIS E MARCENARIA, E CENTRALIZA-LOS AO MÓVEL
- CONFERIR METRAGEM DOS RODAPÉS
- SEGUIR PAGINAÇÃO DO FORNECEDOR
- CONFERIR QUANTITATIVO DE PEÇAS DOS REVESTIMENTOS
- PREVER DRIVE DO LED NO FORRO
- COLOCAR RODAPÉS APÓS MARCENARIA

**BANHO MASTER**  
**VISTA D - REVESTIMENTOS**  
ESCALA 1:20

**Giovanna**  
**GOGOSZ** ARQ. & DESIGN

**Projeto:**  
Projeto Executivo  
**Cliente:**  
Clientes  
**Giovanna Gogosz Arquitetura**  
**CAU A143669-4**

**Ambiente / Assunto:**

Detalhamento

**Endereço:**  
Endereço

**Data:**  
03/2022

**Atendimento:**  
Projetista

**Folha:**

**216**

**Escala:**  
1/20











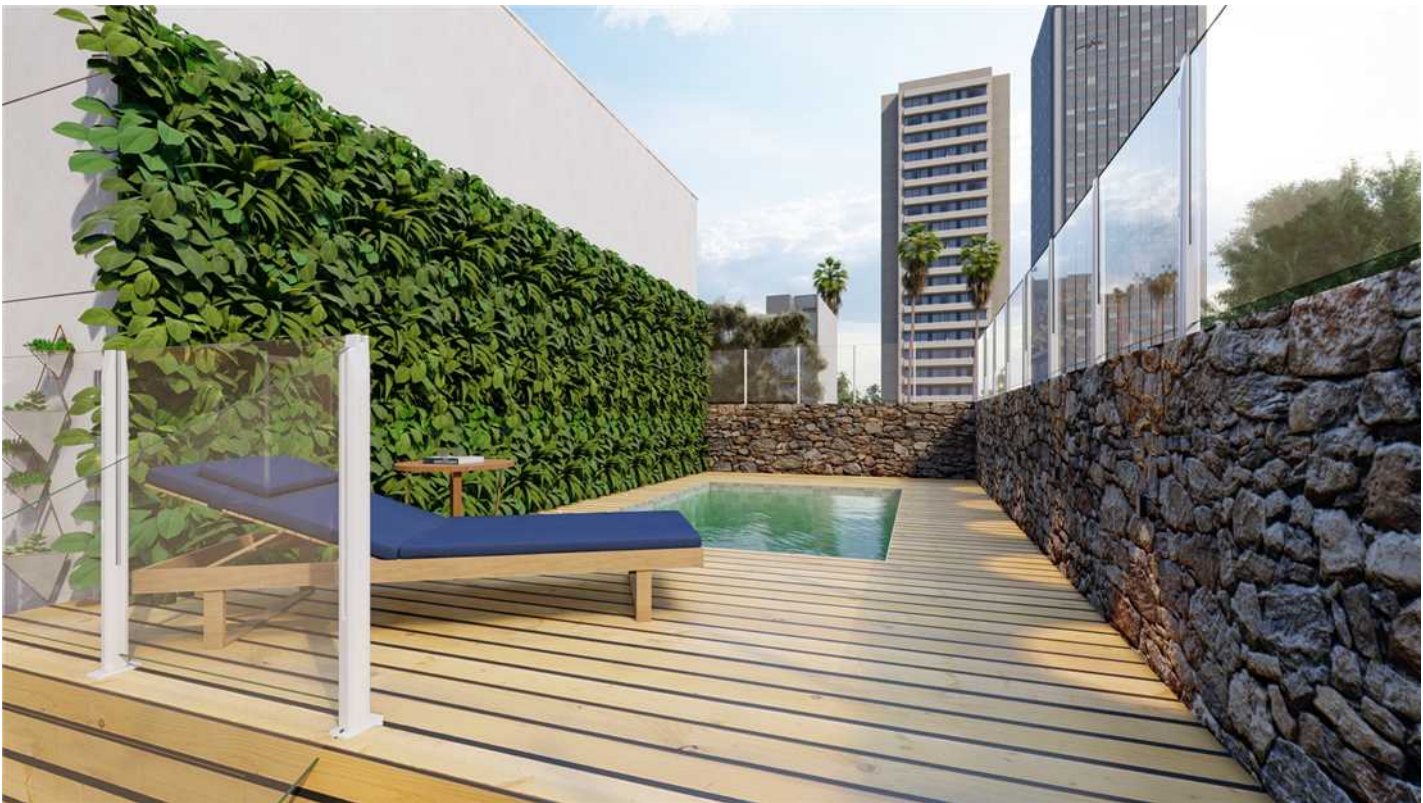
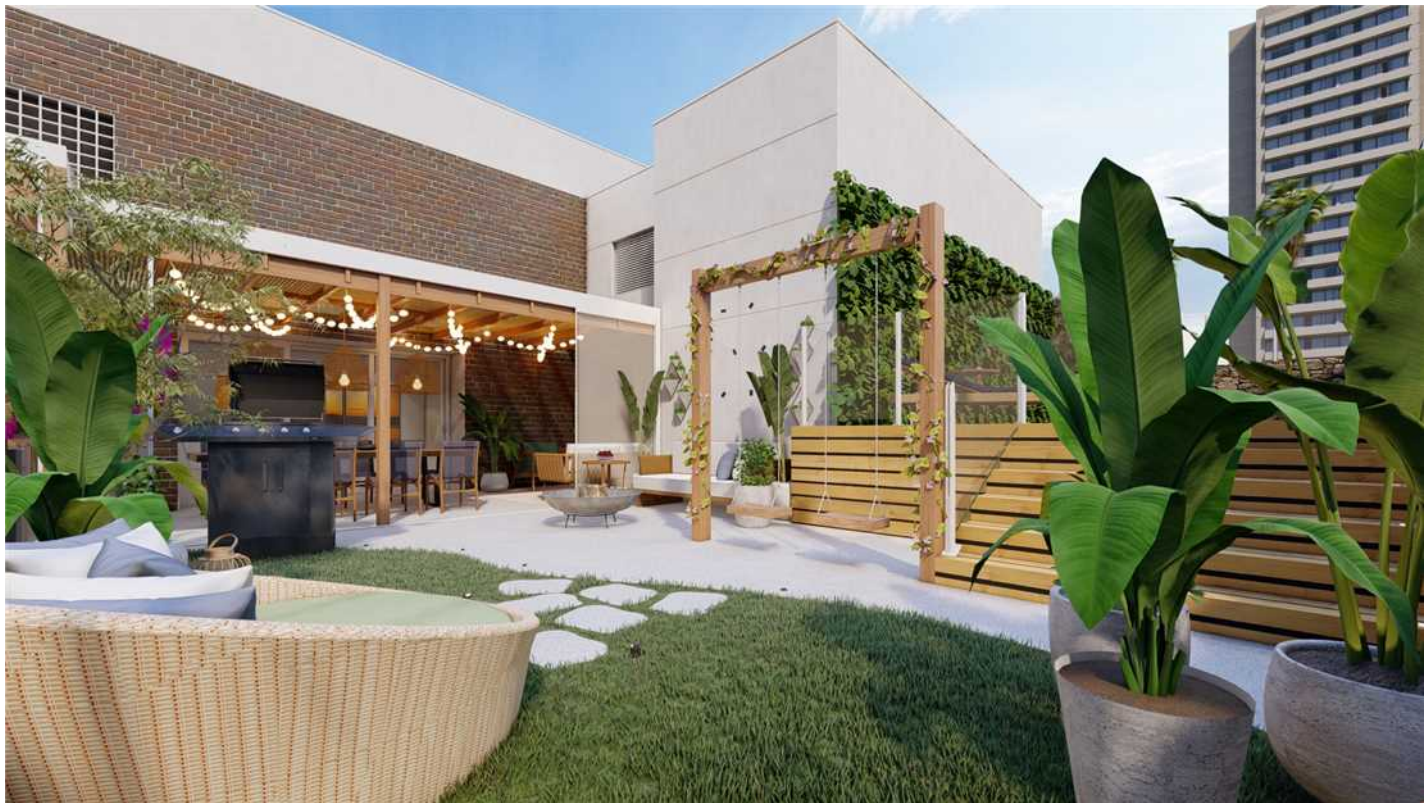
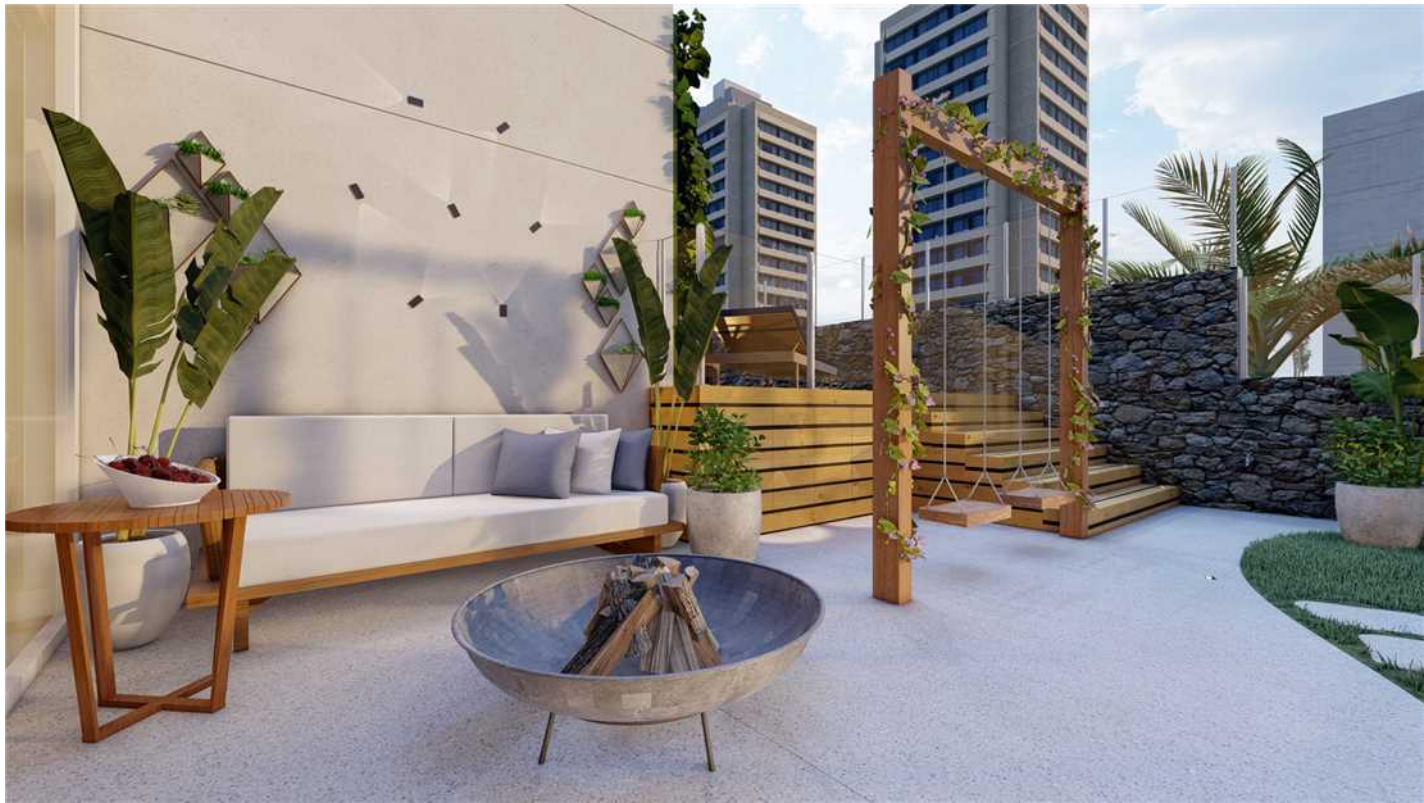







PLANTA LAYOUT  
ESCALA 1:75

|   |  |  |   |                                  |                          |                        |
|---|--|--|---|----------------------------------|--------------------------|------------------------|
| <div><div>Giovanna</div><div>GOGOSZ</div><div>ARQ. &amp; DESIGN</div></div> | <b>Projeto:</b><br>Projeto Executivo                       |  | <b>Ambiente / Assunto:</b><br>Planta Layout |                                  | <b>Folha:</b><br><br>221 |                        |
|   | <b>Cliente:</b><br>Clientes                                |  | <b>Endereço:</b><br>Endereço                |                                  |                          |                        |
|   | <b>Giovanna Gogosz Arquitetura</b><br><b>CAU A143669-4</b> |  | <b>Data:</b><br>03/2022                     | <b>Projetista:</b><br>Projetista |                          | <b>Escala:</b><br>1/75 |
|   |  |  |   |                                  |                          |                        |

LEGENDA PLANTA LAYOUT - MÓVEIS E ELETRODOMÉSTICOS

| ITENS  |
|--|
| 1 ESPELHO RETANGULAR COM BORDAS EM SERRALHERIA - VER DET.                              |
| 2 FRIGOBAR RETRÔ BRASTEMP FORNECIDO PELOS CLIENTES - 48x52cm (LXP)                     |
| 3 TAPETE EM TRAMA DE PVC - 250x230cm (LXC)   |
| 4 POLTRONA ITAPUÃ - WOOD MOBILI  |
| 5 VASO BRANCO OU DE CONCRETO PARA PLANTA MÉDIA - Ø40cm                                 |
| 6 SOFÁ FORNECIDO PELOS CLIENTES - 180x86cm (LXP)                                       |
| 7 CONJUNTO DE QUADROS TRÍPTICOS COM ARTE PERSONALIZADA - 85x120cm (LXA) - ARTE PRÓPRIA |
| 8 MESA DE JANTAR DE TRONCO COM PÉS DE SERRALHERIA PRETA - 120x280cm (LXC) - TERRATÁ    |
| 9 CADEIRA TURIM DE TELA SINTÉTICA PARA ÁREA EXTERNA - WOOD MOBILI                      |
| 10GELADEIRA INVERSE EVOX 443L - BRE57AKANA - BRASTEMP - 184x72.5x70.1cm (AXLXP)        |
| 11CERVEJEIRA BLUE LIGHT 100 220V - VENAX - 61x49.5x80cm (PXLXA)                        |
| 12LAVA-LOUÇAS 10 SERVIÇOS 220V - BLF10AS - BRASTEMP - 84,5x44,8x67,7cm (AXLXP)         |
| 13CHURRASQUEIRA GAS2COAL 330 - CHAR BROIL - 133x62,9x116 cm (LXPXA)                    |
| 14CONJUNTO DE VASOS GRANDES DE CONCRETO - Ø50 - 65cm                                   |
| 15CHAISE GOA STANDARD - WOOD MOBILI  |
| 16REDE DE BALANÇO + DOIS SUPORTES DE FIXAÇÃO DE PAREDE                                 |
| 17LAREIRA EM AÇO REDONDA 80cm - ECO FLAME GARDEN                                       |
| 18BALANÇO WOOD - STUDIO DRÊ MAGALHÃES  |
| 19MESA LATERAL FUSION - WOOD MOBILI  |
| 20CONJUNTO DE VASOS DE PAREDE DE CONCRETO  |
| 21SOFÁ FUSION COMPACT - WOOD MOBILI  |
| 22GUARDA CORPO DE VIDRO COM TORRE - VER DET.   |
| 23ESPREGUIÇADEIRA FUSION SIMPLES - WOOD MOBILI   |
| 24MESA LATERAL GÊNOVA COM TAMPO DE MADEIRA - WOOD MOBILI                               |
| 25JARDIM VERTICAL NATURAL - 738x270cm (LXA)  |
| 26QUADRO COQUEIROS - GALERIA 9 - 50x70cm (LXA)   |

QUADRO DE AVISOS GERAIS

- CONFERIR MEDIDAS NO LOCAL
- CONFERIR MEDIDAS NO LOCAL ANTES DA INSTALAÇÃO DA MARCENARIA
- PROJETO SUGESTIVO DE MARCENARIA, SEGUIR PROJETO, MEDIDAS E MODULAÇÕES DO FORNECEDOR
- RESPONSABILIDADE DO FORNECEDOR MEDIR E AJUSTAR O PROJETO
- TOMADAS DA COZINHA, BANHEIROS E ÁREA DE SERVIÇO DEVEM SER 20A
- INSTALAR PENDENTES APÓS AS INSTALAÇÃO DE TODOS OS MÓVEIS E MARCENARIA, E CENTRALIZA-LOS AO MÓVEL
- CONFERIR METRAGEM DOS RODAPÉS
- SEGUIR PAGINAÇÃO DO FORNECEDOR
- CONFERIR QUANTITATIVO DE PEÇAS DOS REVESTIMENTOS
- PREVER DRIVE DO LED NO FORRO
- COLOCAR RODAPÉS APÓS MARCENARIA





PLANTA LAYOUT  
ESCALA 1:75

LEGENDA PLANTA LAYOUT - MARCENARIA, LOUÇAS E METAIS

| ITENS   |
|---|
| 27)PRATELEIRA DE JOGOS EM MARCENARIA - VER DET.   |
| 28)TORNEIRA DE MESA COM BICA ALTA LINHA POLO PRTEA - 1191.BL33.NO - DECA                    |
| 29)CUBA DE SOBREPOR REDONDA PRETA FOSCA - L.1050.194 - DECA                                 |
| 30)TOALHEIRO 30CM PRETO LINHA POLO - 2040.BL33.030.NO - DECA                                |
| 31)CONJ: BANCADA EM CONCRETO + GABINETE EM MARCENARIA - VER DET.                            |
| 32)PAPELEIRA DE PAREDE PRETA LINHA POLO - 2020.BL33.NO - DECA                               |
| 33)BACIA SANITÁRIA COM CAIXA ACOPLADA PRETA LINHA LK - P.230.94 - DECA                      |
| 34)LIXEIRA QUADRADA 5L SCOTCH BRITE PRETA - TRAMONTINA                                      |
| 35)PAINEL LAMBRI COM PORTA MIMETIZADA EM MARCENARIA - VER DET.                              |
| 36)FECHAMENTO DE VIDRO + FECHAMENTO COBERTURA - VER DET.                                    |
| 37)COBERTURA DE MADEIRA E PALHA NATURAL - VER DET.  |
| 38)ARMÁRIO SUPERIOR EM MARCENARIA - VER DET.  |
| 39)CONJ: BANCADA E RODABASE EM GRANITO PRETO-SÃO-GABRIEL + ARMÁRIO EM MARCENARIA - VER DET. |
| 40)MISTURADOR MONOCOMANDO TWIN DECA CROMADO - 1140.C - DECA                                 |
| 41)CUBA QUADRUN SCOTCH BRITE 70x40cm - 94000103 - TRAMONTINA                                |
| 42)ARCO DE SUPORTE PARA O BALANÇO EM MADEIRA - VER DET.                                     |
| 43)TORNEIRA PARA JARDIM COM ADAPATADOR DE MANGUEIRA LINHA LINK CROMADA - 1153.C.LNK - DECA  |
| 44)CHUVEIRO COM TUBO DE PAREDE PRETO FOSCO LINHA ACQUA PLUS - 1990.BL.STD.MT - DECA         |
| 45)RALO OCULTO SQUARE - 15x15cm   |

**\*\*ALINHAR A IDA DO PAISAGISTA PARA AVALIAR PLANTAS POSSÍVEIS PARA A JARDINEIRA**

QUADRO DE AVISOS GERAIS

- CONFERIR MEDIDAS NO LOCAL
- CONFERIR MEDIDAS NO LOCAL ANTES DA INSTALAÇÃO DA MARCENARIA
- PROJETO SUGESTIVO DE MARCENARIA, SEGUIR PROJETO, MEDIDAS E MODULAÇÕES DO FORNECEDOR
- RESPONSABILIDADE DO FORNECEDOR MEDIR E AJUSTAR O PROJETO
- TOMADAS DA COZINHA, BANHEIROS E ÁREA DE SERVIÇO DEVEM SER 20A
- INSTALAR PENDENTES APÓS AS INSTALAÇÃO DE TODOS OS MÓVEIS E MARCENARIA, E CENTRALIZA-LOS AO MÓVEL
- CONFERIR METRAGEM DOS RODAPÉS
- SEGUIR PAGINAÇÃO DO FORNECEDOR
- CONFERIR QUANTITATIVO DE PEÇAS DOS REVESTIMENTOS
- PREVER DRIVE DO LED NO FORRO
- COLOCAR RODAPÉS APÓS MARCENARIA





**\*\*CLIENTES ESTÃO CIENTES QUE PARA UTILIZAR A LVA-LOUÇAS, É NECESSÁRIO QUE AS PORTAS DO FECHAMENTO LATERAL DA COBERTURA ESTEJA ABERTO**

#### QUADRO DE AVISOS GERAIS

- CONFERIR MEDIDAS NO LOCAL
- CONFERIR MEDIDAS NO LOCAL ANTES DA INSTALAÇÃO DA MARCENARIA
- PROJETO SUGESTIVO DE MARCENARIA, SEGUIR PROJETO, MEDIDAS E MODULAÇÕES DO FORNECEDOR
- RESPONSABILIDADE DO FORNECEDOR MEDIR E AJUSTAR O PROJETO
- TOMADAS DA COZINHA, BANHEIROS E ÁREA DE SERVIÇO DEVEM SER 20A
- INSTALAR PENDENTES APÓS AS INSTALAÇÃO DE TODOS OS MÓVEIS E MARCENARIA, E CENTRALIZA-LOS AO MÓVEL
- CONFERIR METRAGEM DOS RODAPÉS
- SEGUIR PAGINAÇÃO DO FORNECEDOR
- CONFERIR QUANTITATIVO DE PEÇAS DOS REVESTIMENTOS
- PREVER DRIVE DO LED NO FORRO
- COLOCAR RODAPÉS APÓS MARCENARIA

**PLANTA LAYOUT COTAS**  
ESCALA 1:75

|   |                   |                            |                |               |
|---|-------------------|----------------------------|----------------|---------------|
| <div><div>Giovanna</div><div>GOGOSZ</div><div>ARQ. &amp; DESIGN</div></div> | <b>Projeto:</b>   | <b>Ambiente / Assunto:</b> |                | <b>Folha:</b> |
|   | Projeto Executivo | Planta Layout Cotas        |                |               |
|   | <b>Cliente:</b>   | <b>Endereço:</b>           |                | <b>223</b>    |
|   | Clientes          | Endereço                   |                |               |
| <b>Giovanna Gogosz Arquitetura</b><br><b>CAU A143669-4</b>                  | <b>Data:</b>      | <b>Projetista:</b>         | <b>Escala:</b> |               |
|   | 03/2022           | Projetista                 | 1/75           |               |



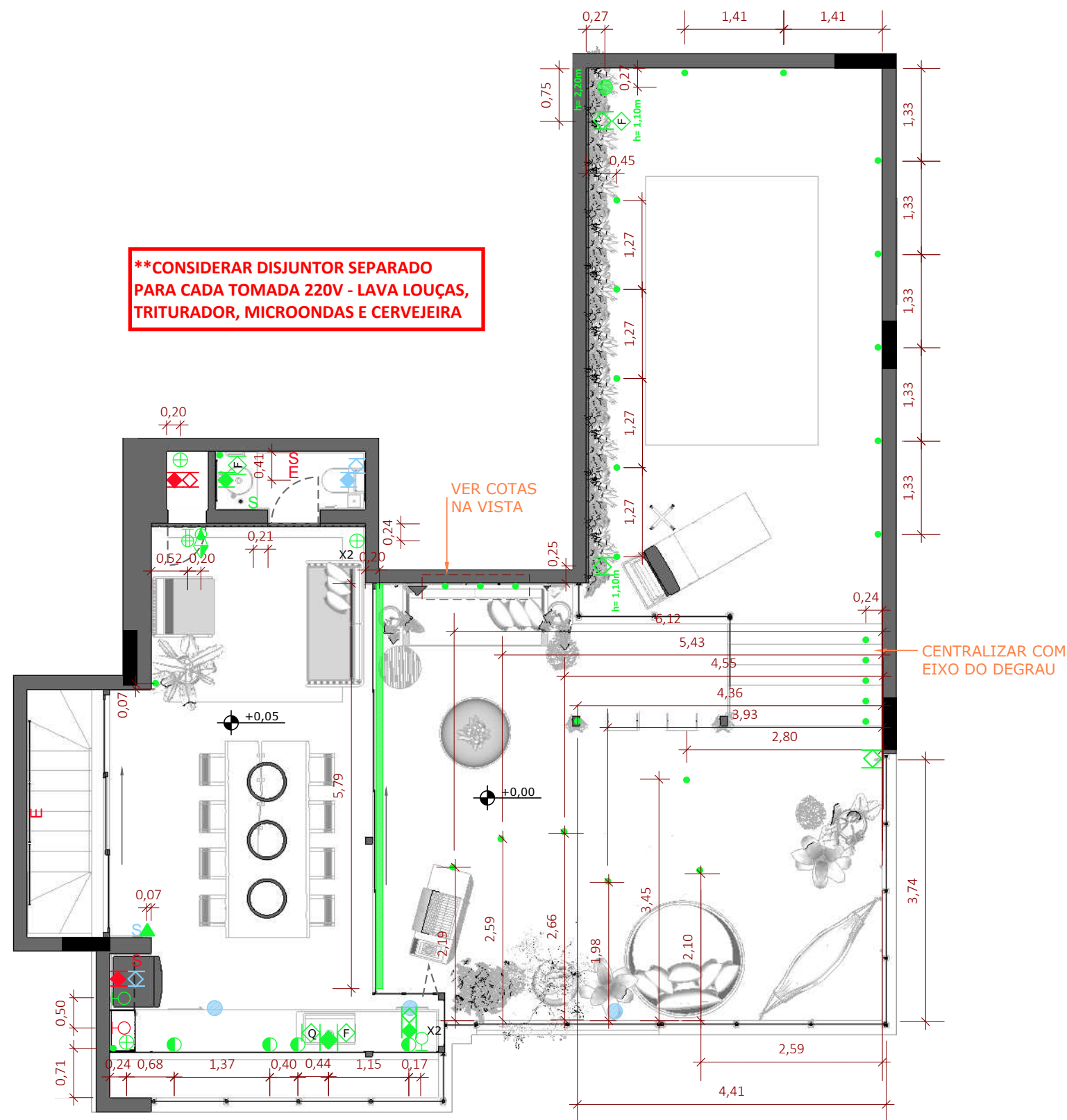

#### LEGENDA PLANTA PONTOS TÉCNICOS

##### PONTOS TÉCNICOS

|   |  |
|---|--|
| S | INTERRUPTOR SIMPLES                      |
| ⊕ | TOMADA BAIXA 127V                        |
| ⊖ | TOMADA MÉDIA 127V                        |
| ⊕ | TOMADA ALTA H = 1,80m DO PISO            |
| ● | TOMADA BAIXA 220V                        |
| ▽ | PONTO DE REDE MÉDIO H=1,20m DO PISO      |
| ▽ | PONTO DE INTERFONE MÉDIO H=1,20m DO PISO |
| ⚡ | PONTO PARA ANTENA ALTO H=2,00m DO PISO   |
| ● | PONTO PARA FITAS DE LED/PONTO DE LUZ     |
| ⊕ | PONTO DE ÁGUA                            |
| ⊕ | QUENTE                                   |
| ⊕ | FRIA                                     |
| ⊕ | PONTO DE ESGOTO                          |
| ⊕ | RALO                                     |
| ■ | PONTO TÉCNICO À REMOVER OU TRANSFERIR    |
| ■ | PONTO TÉCNICO À ADICIONAR                |
| ■ | PONTO TÉCNICO À MANTER                   |

#### QUADRO DE AVISOS GERAIS

- CONFERIR MEDIDAS NO LOCAL
- CONFERIR MEDIDAS NO LOCAL ANTES DA INSTALAÇÃO DA MARCENARIA
- PROJETO SUGESTIVO DE MARCENARIA, SEGUIR PROJETO, MEDIDAS E MODULAÇÕES DO FORNECEDOR
- RESPONSABILIDADE DO FORNECEDOR MEDIR E AJUSTAR O PROJETO
- TOMADAS DA COZINHA, BANHEIROS E ÁREA DE SERVIÇO DEVEM SER 20A
- INSTALAR PENDENTES APÓS AS INSTALAÇÃO DE TODOS OS MÓVEIS E MARCENARIA, E CENTRALIZA-LOS AO MÓVEL
- CONFERIR METRAGEM DOS RODAPÉS
- SEGUIR PAGINAÇÃO DO FORNECEDOR
- CONFERIR QUANTITATIVO DE PEÇAS DOS REVESTIMENTOS
- PREVER DRIVE DO LED NO FORRO
- COLOCAR RODAPÉS APÓS MARCENARIA

#### PLANTA PONTOS TÉCNICOS

ESCALA 1:75

Giovanna  
GOGOSZ ARQ. & DESIGN

##### Projeto:

Projeto Executivo

##### Cliente:

Clientes

Giovanna Gogosz Arquitetura  
CAU A143669-4

##### Ambiente / Assunto:

Planta Pontos Técnicos

##### Endereço:

Endereço

##### Data:

03/2022

##### Projetista:

Projetista

##### Folha:

225

##### Escala:

1/75



PLANTA FORRO  
ESCALA 1:75

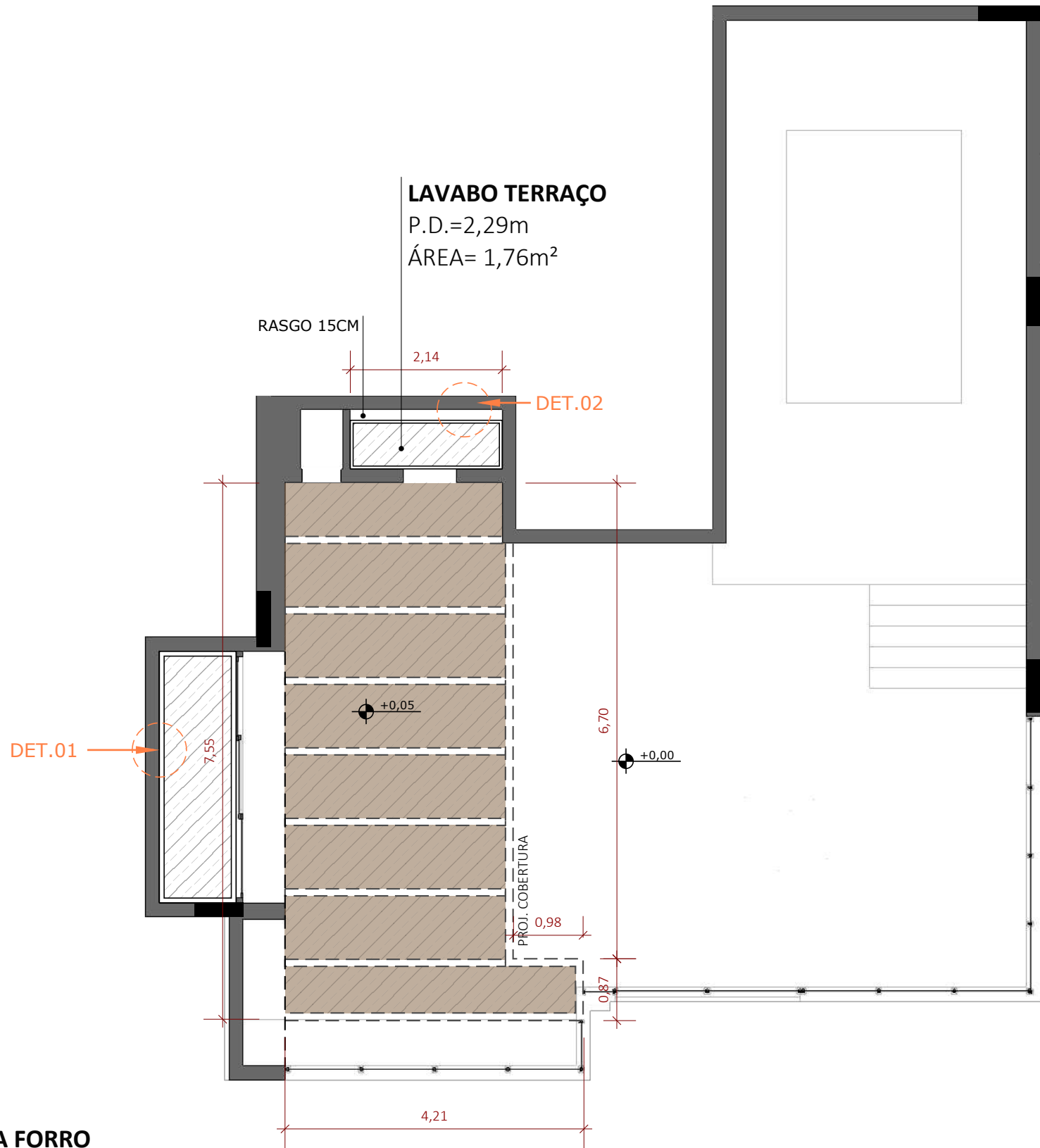

DET. 01 - GERAL  
TABICA DO GESSO  
Escala 1:10



DET. 02 - CORTINEIRO  
Escala 1:10

LEGENDA PLANTA DE FORRO

| FORRO   |                            |
|---------|----------------------------|
| REPRES. | DESCRIÇÃO                  |
|         | FORRO NOVO                 |
|         | PALHA INDIANA DA COBERTURA |

QUADRO DE AVISOS GERAIS

- CONFERIR MEDIDAS NO LOCAL
- CONFERIR MEDIDAS NO LOCAL ANTES DA INSTALAÇÃO DA MARCENARIA
- PROJETO SUGESTIVO DE MARCENARIA, SEGUIR PROJETO, MEDIDAS E MODULAÇÕES DO FORNECEDOR
- RESPONSABILIDADE DO FORNECEDOR MEDIR E AJUSTAR O PROJETO
- TOMADAS DA COZINHA, BANHEIROS E ÁREA DE SERVIÇO DEVEM SER 20A
- INSTALAR PENDENTES APÓS AS INSTALAÇÃO DE TODOS OS MÓVEIS E MARCENARIA, E CENTRALIZA-LOS AO MÓVEL
- CONFERIR METRAGEM DOS RODAPÉS
- SEGUIR PAGINAÇÃO DO FORNECEDOR
- CONFERIR QUANTITATIVO DE PEÇAS DOS REVESTIMENTOS
- PREVER DRIVE DO LED NO FORRO
- COLOCAR RODAPÉS APÓS MARCENARIA



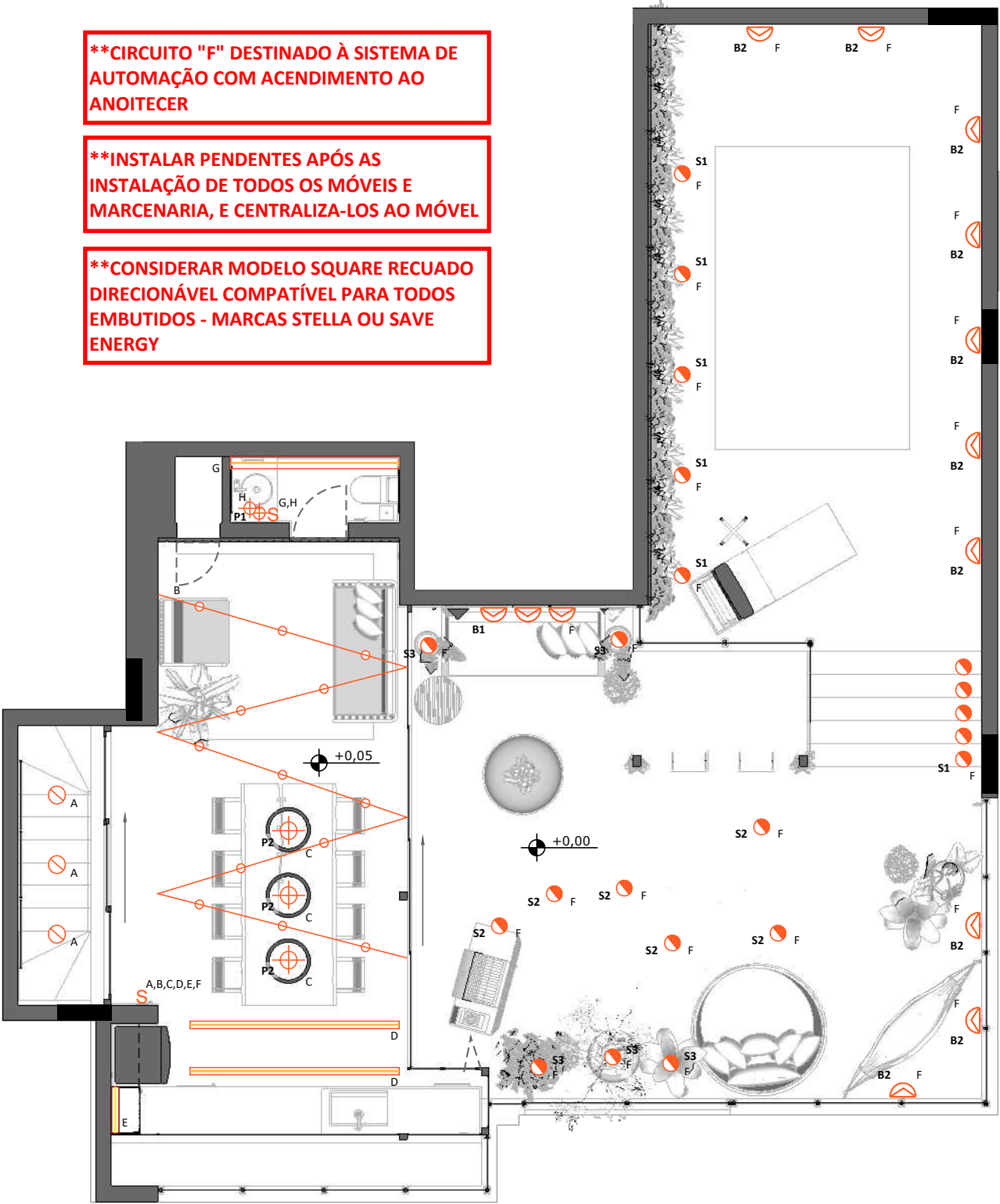

**\*\*CIRCUITO "F" DESTINADO À SISTEMA DE AUTOMAÇÃO COM ACENDIMENTO AO ANOITECER**

**\*\*INSTALAR PENDENTES APÓS AS INSTALAÇÃO DE TODOS OS MÓVEIS E MARCENARIA, E CENTRALIZA-LOS AO MÓVEL**

**\*\*CONSIDERAR MODELO SQUARE RECUADO DIRECIONÁVEL COMPATÍVEL PARA TODOS EMBUTIDOS - MARCAS STELLA OU SAVE ENERGY**

**LEGENDA PLANTA ILUMINAÇÃO**

|   |  |
|---|--|
| S | INTERRUPTOR SIMPLES  |
|   | EMBUTIDO AR70 ECO 4,8W - 12º - 300lm - 2700K - IRC: >80 - STELLA   |
|   | VARAL DE LUZES COM LÂMPADAS MINI BULBO - 2700K   |
|   | PERFIL DE LED DE SOBREPOR LINHA GARBO 3,5cm NA COR PRETA - USINA DESIGN                                  |
|   | PERFIL DE LED DE EMBUTIR LINHA WOOD 2,8cm NA COR BRANCA - USINA DESIGN                                   |
|   | FITA DE LED FRACA IP20 12V EVO 5,5W/m - 480lm - 2700K - IRC: >97 - STELLA Ref. STH20800/27-12VCC-IP20    |
|   | FITA DE LED MÉDIA IP20 12V EVO 11,5W/m - 850lm - 2700K - IRC: >97 - STELLA - Ref. STH20810/27-12VCC-IP20 |

**LEGENDA PLANTA ILUMINAÇÃO - DECORATIVOS**

|  |   |
|--|---|
|  | P1 PENDENTE INDUSTRIAL PRETO - LÂMPADA DE FILAMENTO DE LED 2700K  |
|  | P2 LUMINÁRIA BAWA - PRIME ILUMINAÇÃO - LÂMPADA DE FILAMENTO DE LED 2700K                                |
|  | B1 BALIZADOR WALL MICRO 1 FACHO ABERTO - 100lm - 3000K - STELLA - Ref. STH21728PTO/30 - PRETO - BIVOLT  |
|  | B2 BALIZADOR WALL MICRO 2 FACHOS ABERTO - 100lm - 3000K - STELLA - Ref. STH9730PTO/30 - PRETO - BIVOLT  |
|  | S1 BALIZADOR DE SOLO WAY UP NA COR PRETA - 80lm - 3000K - STELLA - Ref. STL21711PTO/30 - PRETO - BIVOLT |
|  | S2 BALIZADOR DE SOLO BALIZE 1 FACHO NA COR PRETA - 10lm - 2700K - STELLA - Ref. STH7704/30              |
|  | S3 BALIZADOR FOCCO 3W ESPETO MINI - 150lm - 3000K - STELLA ILUMINAÇÃO - Ref. STH7702/30 - BIVOLT        |

**QUADRO DE AVISOS GERAIS**

- CONFERIR MEDIDAS NO LOCAL
- CONFERIR MEDIDAS NO LOCAL ANTES DA INSTALAÇÃO DA MARCENARIA
- PROJETO SUGESTIVO DE MARCENARIA, SEGUIR PROJETO, MEDIDAS E MODULAÇÕES DO FORNECEDOR
- RESPONSABILIDADE DO FORNECEDOR MEDIR E AJUSTAR O PROJETO
- TOMADAS DA COZINHA, BANHEIROS E ÁREA DE SERVIÇO DEVEM SER 20A
- INSTALAR PENDENTES APÓS AS INSTALAÇÃO DE TODOS OS MÓVEIS E MARCENARIA, E CENTRALIZA-LOS AO MÓVEL
- CONFERIR METRAGEM DOS RODAPÉS
- SEGUIR PAGINAÇÃO DO FORNECEDOR
- CONFERIR QUANTITATIVO DE PEÇAS DOS REVESTIMENTOS
- PREVER DRIVE DO LED NO FORRO
- COLOCAR RODAPÉS APÓS MARCENARIA

**PLANTA ILUMINAÇÃO**  
ESCALA 1:75

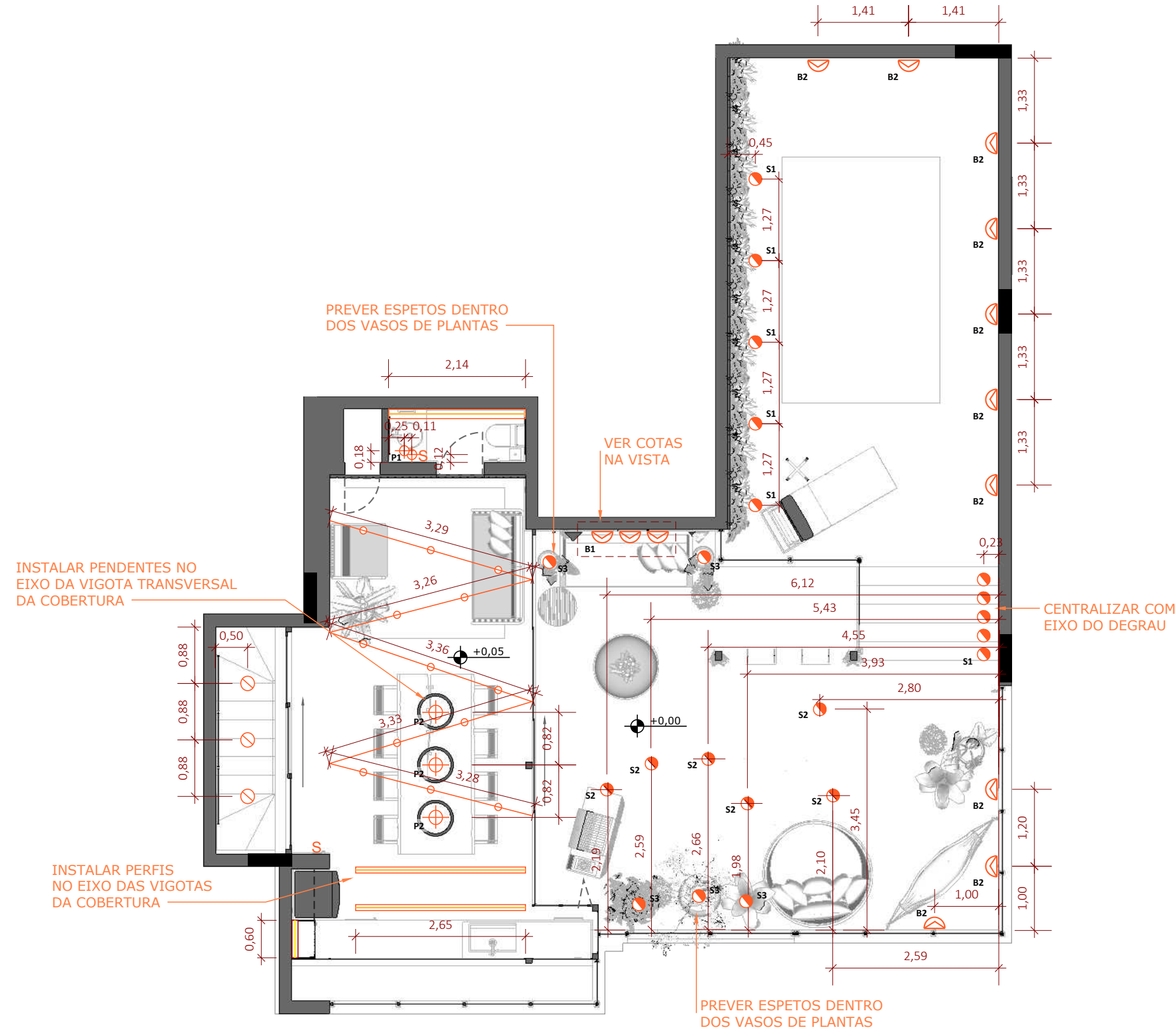

PLANTA ILUMINAÇÃO COTAS  
ESCALA 1:75

| LEGENDA PLANTA ILUMINAÇÃO |  | QNT.           |
|---------------------------|--|----------------|
| S                         | INTERRUPTOR SIMPLES  | -              |
|                           | EMBUTIDO AR70 ECO 4,8W - 12º - 300lm - 2700K - IRC: >80 - STELLA   | 03UN.          |
|                           | VARAL DE LUZES COM LÂMPADAS MINI BULBO - 2700K   | 16,50M         |
|                           | PERFIL DE LED DE SOBREPOR LINHA GARBO 3,5cm NA COR PRETA - USINA DESIGN                                  | 02UN.          |
|                           | PERFIL DE LED DE EMBUTIR LINHA WOOD 2,8cm NA COR BRANCA - USINA DESIGN                                   | 01UN.          |
|                           | FITA DE LED FRACA IP20 12V EVO 5,5W/m - 480lm - 2700K - IRC: >97 - STELLA Ref. STH20800/27-12VCC-IP20    | 0,60M          |
|                           | FITA DE LED MÉDIA IP20 12V EVO 11,5W/m - 850lm - 2700K - IRC: >97 - STELLA - Ref. STH20810/27-12VCC-IP20 | 2,14M<br>5,30M |

| LEGENDA PLANTA ILUMINAÇÃO - DECORATIVOS |  | QNT.  |
|---|--|-------|
|   | PENDENTE INDUSTRIAL PRETO - LÂMPADA DE FILAMENTO DE LED 2700K  | 02UN. |
|   | LUMINÁRIA BAWA - PRIME ILUMINAÇÃO - LÂMPADA DE FILAMENTO DE LED 2700K                                | 03UN. |
|   | BALIZADOR WALL MICRO 1 FACHO ABERTO - 100lm - 3000K - STELLA - Ref. STH21728PTO/30 - PRETO - BIVOLT  | 07UN. |
|   | BALIZADOR WALL MICRO 2 FACHOS ABERTO - 100lm - 3000K - STELLA - Ref. STH9730PTO/30 - PRETO - BIVOLT  | 10UN. |
|   | BALIZADOR DE SOLO WAY UP NA COR PRETA - 80lm - 3000K - STELLA - Ref. STL21711PTO/30 - PRETO - BIVOLT | 10UN. |
|   | BALIZADOR DE SOLO BALIZE 1 FACHO NA COR PRETA - 10lm - 2700K - STELLA - Ref. STH7704/30              | 06UN. |
|   | BALIZADOR FOCCO 3W ESPETO MINI - 150lm - 3000K - STELLA ILUMINAÇÃO - Ref. STH7702/30 - BIVOLT        | 05UN. |

#### QUADRO DE AVISOS GERAIS

- CONFERIR MEDIDAS NO LOCAL
- CONFERIR MEDIDAS NO LOCAL ANTES DA INSTALAÇÃO DA MARCENARIA
- PROJETO SUGESTIVO DE MARCENARIA, SEGUIR PROJETO, MEDIDAS E MODULAÇÕES DO FORNECEDOR
- RESPONSABILIDADE DO FORNECEDOR MEDIR E AJUSTAR O PROJETO
- TOMADAS DA COZINHA, BANHEIROS E ÁREA DE SERVIÇO DEVEM SER 20A
- INSTALAR PENDENTES APÓS AS INSTALAÇÃO DE TODOS OS MÓVEIS E MARCENARIA, E CENTRALIZA-LOS AO MÓVEL
- CONFERIR METRAGEM DOS RODAPÉS
- SEGUIR PAGINAÇÃO DO FORNECEDOR
- CONFERIR QUANTITATIVO DE PEÇAS DOS REVESTIMENTOS
- PREVER DRIVE DO LED NO FORRO
- COLOCAR RODAPÉS APÓS MARCENARIA



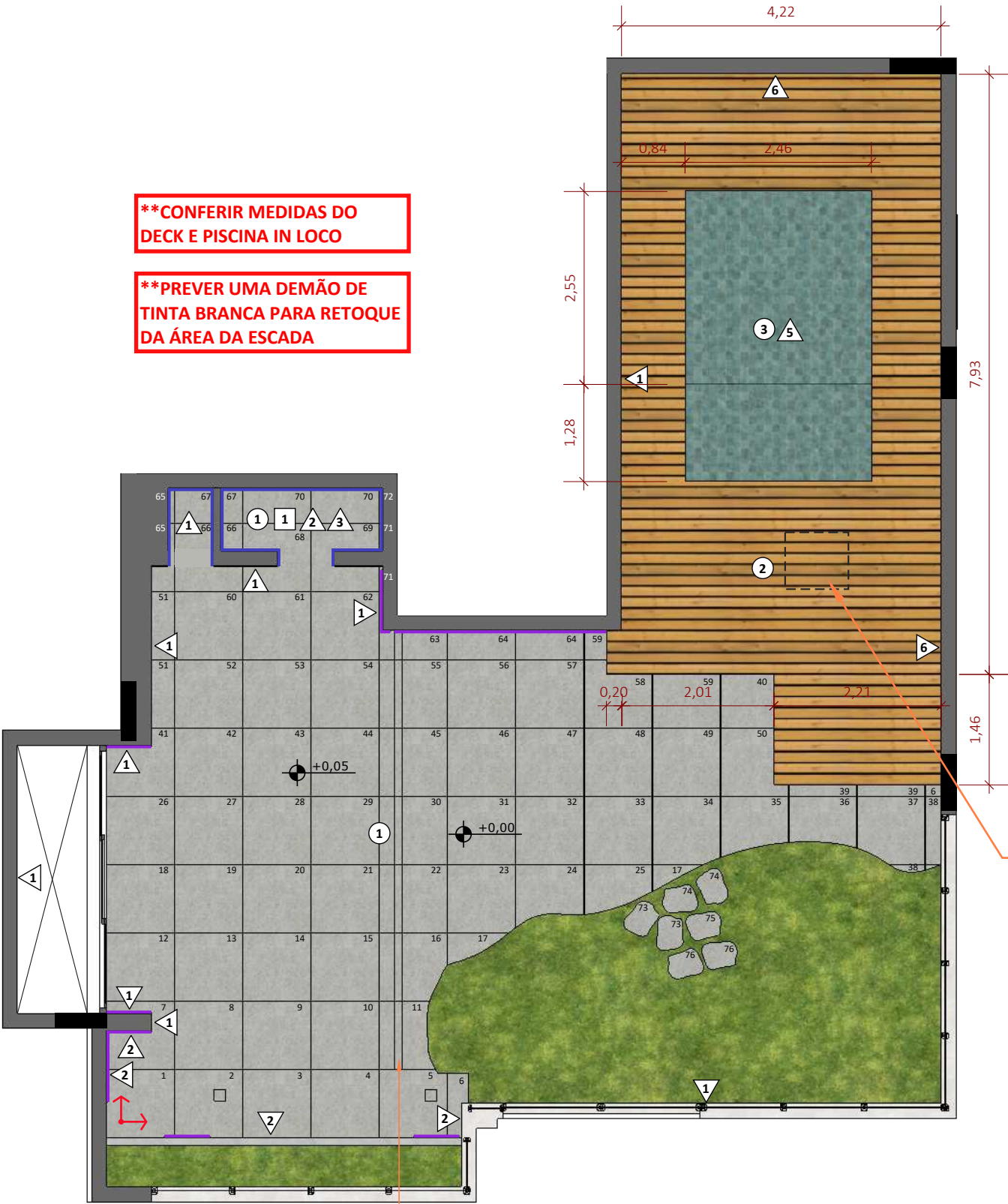

PLANTA PISOS E ACABAMENTOS  
ESCALA 1:75

LEGENDA PLANTA ACABAMENTOS

| ACABAMENTOS |  |                           |             |
|-------------|--|---------------------------|-------------|
| PISO        | DESCRIÇÃO  | METRAGEM                  | Nº DE PEÇAS |
| ↕           |  |                           |             |
| 1           | TERRAZZO CINZA EXT - DECORTILES - 90x90            |                           | 76 peças    |
| 2           | DECK DE MADEIRA NATURAL CUMARU                     | 30,37m² (5,90m² laterais) |             |
| 3           | PEDRA NATURAL HIJAU LISA - PALIMANANN - 10x10      | 9,42m²                    |             |
| 4           | PISO DE GRAMADO NATURAL (ALINHAR COM PAISAGISTA)   | 18,00m²                   |             |
| PAREDE      | DESCRIÇÃO  | METRAGEM                  | Nº DE PEÇAS |
| 1           | PINTURA/REVESTIMENTO EXISTENTE                     | -                         |             |
| 2           | PINTURA EM CIMENTO QUEIMADO CINZA URBANO - IBRATIN | -                         |             |
| 3           | PINTURA EM TINTA PAPEL-PICADO - SUVINIL            | -                         |             |
| 4           | PINTURA EM TINTA JEANS-LAVADO - SUVINIL            | -                         |             |
| 5           | PEDRA HIJAU LISA - PALIMANANN - 10x10              | 13,59m²                   |             |
| 6           | PEDRA MOLEDO NATURAL - REVESTIMENTOS NATURAIS      | 36,95m²                   |             |
| RODAPÉ      | DESCRIÇÃO  | METRAGEM LINEAR           |             |
|             | RODAPÉ BRANCO PVC 15cm - SANTA LUZIA               | 8,11m                     |             |
|             | RODAPÉ TERRAZZO CINZA 15cm                         | 7,65m                     |             |
| FORRO       | DESCRIÇÃO  |                           |             |
| 1           | PINTURA EM TINTA BRANCA                            |                           |             |

PREVER RECORTE DO DECK PARA  
ACESSO À CASA DE MAQUINAS  
CONFERIR MEDIDAS IN LOCO

QUADRO DE AVISOS GERAIS

- CONFERIR MEDIDAS NO LOCAL
- CONFERIR MEDIDAS NO LOCAL ANTES DA INSTALAÇÃO DA MARCENARIA
- PROJETO SUGESTIVO DE MARCENARIA, SEGUIR PROJETO, MEDIDAS E MODULAÇÕES DO FORNECEDOR
- RESPONSABILIDADE DO FORNECEDOR MEDIR E AJUSTAR O PROJETO
- TOMADAS DA COZINHA, BANHEIROS E ÁREA DE SERVIÇO DEVEM SER 20A
- INSTALAR PENDENTES APÓS AS INSTALAÇÃO DE TODOS OS MÓVEIS E MARCENARIA, E CENTRALIZA-LOS AO MÓVE
- CONFERIR METRAGEM DOS RODAPÉS
- SEGUIR PAGINAÇÃO DO FORNECEDOR
- CONFERIR QUANTITATIVO DE PEÇAS DOS REVESTIMENTOS
- PREVER DRIVE DO LED NO FORRO
- COLOCAR RODAPÉS APÓS MARCENARIA

**\*\*FAZER TESTE DAS TINTAS ANTES DE COMPRAR**

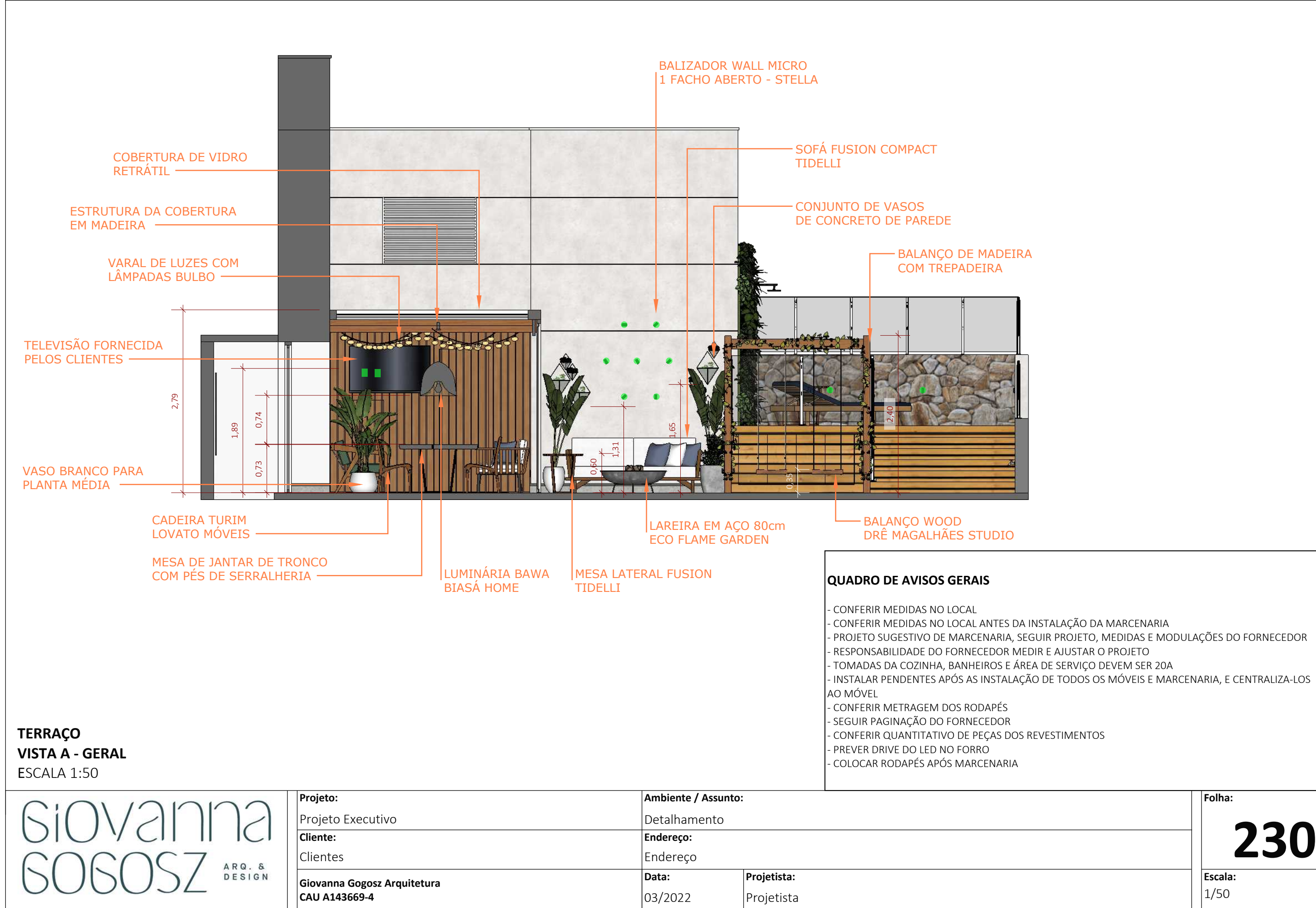



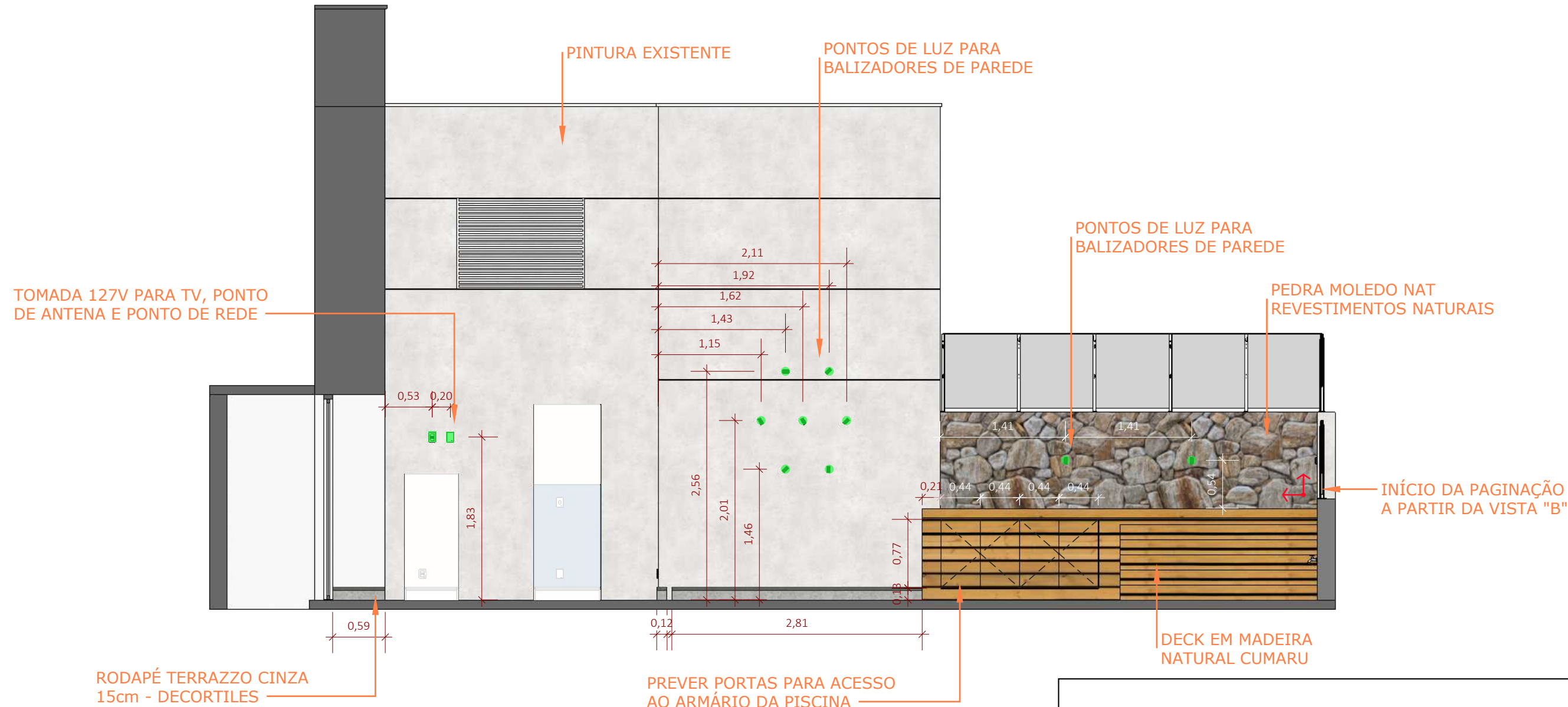

**TERRAÇO**  
**VISTA A - PONTOS TÉCNICOS / REVESTIMENTOS**  
ESCALA 1:50

#### QUADRO DE AVISOS GERAIS

- CONFERIR MEDIDAS NO LOCAL
- CONFERIR MEDIDAS NO LOCAL ANTES DA INSTALAÇÃO DA MARCENARIA
- PROJETO SUGESTIVO DE MARCENARIA, SEGUIR PROJETO, MEDIDAS E MODULAÇÕES DO FORNECEDOR
- RESPONSABILIDADE DO FORNECEDOR MEDIR E AJUSTAR O PROJETO
- TOMADAS DA COZINHA, BANHEIROS E ÁREA DE SERVIÇO DEVEM SER 20A
- INSTALAR PENDENTES APÓS AS INSTALAÇÃO DE TODOS OS MÓVEIS E MARCENARIA, E CENTRALIZA-LOS AO MÓVEL
- CONFERIR METRAGEM DOS RODAPÉS
- SEGUIR PAGINAÇÃO DO FORNECEDOR
- CONFERIR QUANTITATIVO DE PEÇAS DOS REVESTIMENTOS
- PREVER DRIVE DO LED NO FORRO
- COLOCAR RODAPÉS APÓS MARCENARIA

BALIZADOR WALL MICRO  
2 FACHOS ABERTOS - STELLA

ESPREGUIÇADEIRA FUSION  
SIMPLES - TIDELLI

REDE DE BALANÇO COM  
2 SUPORTES DE FIXAÇÃO  
NA PAREDE

CHAISE GOA STANDARD  
TIDELLI



BALANÇO WOOD  
DRÊ MAGALHÃES STUDIO

CONJUNTO DE VASOS DE  
CONCRETO PARA PLANTAS MÉDIAS

#### QUADRO DE AVISOS GERAIS

- CONFERIR MEDIDAS NO LOCAL
- CONFERIR MEDIDAS NO LOCAL ANTES DA INSTALAÇÃO DA MARCENARIA
- PROJETO SUGESTIVO DE MARCENARIA, SEGUIR PROJETO, MEDIDAS E MODULAÇÕES DO FORNECEDOR
- RESPONSABILIDADE DO FORNECEDOR MEDIR E AJUSTAR O PROJETO
- TOMADAS DA COZINHA, BANHEIROS E ÁREA DE SERVIÇO DEVEM SER 20A
- INSTALAR PENDENTES APÓS AS INSTALAÇÃO DE TODOS OS MÓVEIS E MARCENARIA, E CENTRALIZA-LOS AO MÓVEL
- CONFERIR METRAGEM DOS RODAPÉS
- SEGUIR PAGINAÇÃO DO FORNECEDOR
- CONFERIR QUANTITATIVO DE PEÇAS DOS REVESTIMENTOS
- PREVER DRIVE DO LED NO FORRO
- COLOCAR RODAPÉS APÓS MARCENARIA

TERRAÇO  
VISTA B - GERAL  
ESCALA 1:50

Giovanna  
GOGOSZ ARQ. &  
DESIGN

**Projeto:**  
Projeto Executivo  
**Cliente:**  
Clientes  
**Giovanna Gogosz Arquitetura**  
**CAU A143669-4**

**Ambiente / Assunto:**  
Detalhamento  
**Endereço:**  
Endereço  
**Data:**  
03/2022

**Projetista:**  
Projetista

**Folha:**

**232**

**Escala:**  
1/50

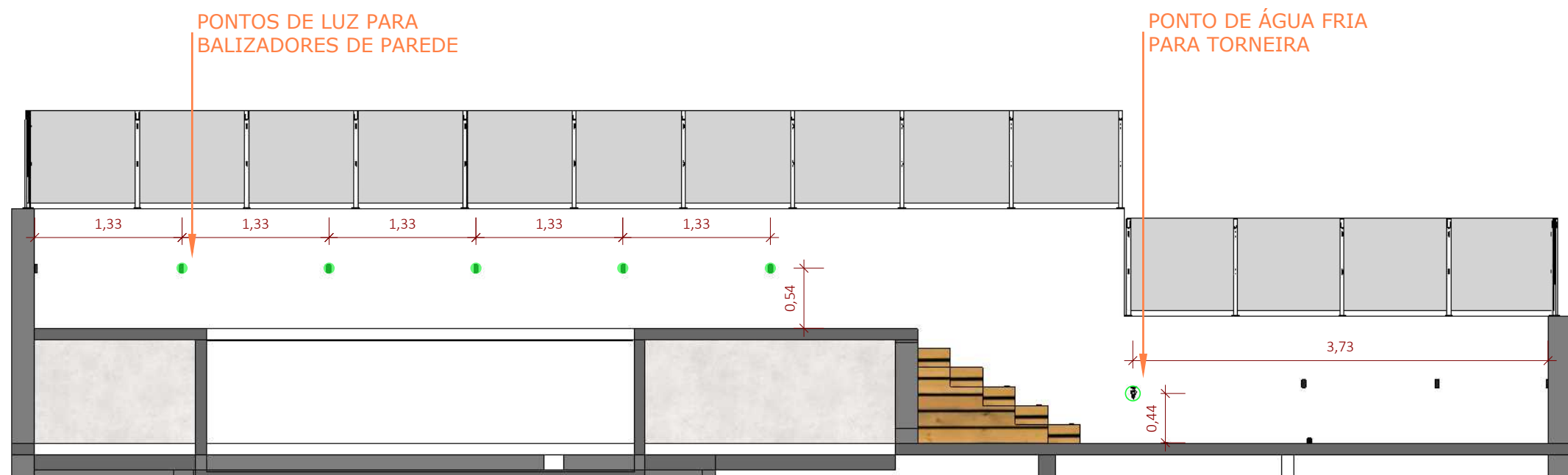

**TERRAÇO**  
**VISTA B - PONTOS TÉCNICOS**  
ESCALA 1:50

#### QUADRO DE AVISOS GERAIS

- CONFERIR MEDIDAS NO LOCAL
- CONFERIR MEDIDAS NO LOCAL ANTES DA INSTALAÇÃO DA MARCENARIA
- PROJETO SUGESTIVO DE MARCENARIA, SEGUIR PROJETO, MEDIDAS E MODULAÇÕES DO FORNECEDOR
- RESPONSABILIDADE DO FORNECEDOR MEDIR E AJUSTAR O PROJETO
- TOMADAS DA COZINHA, BANHEIROS E ÁREA DE SERVIÇO DEVEM SER 20A
- INSTALAR PENDENTES APÓS AS INSTALAÇÃO DE TODOS OS MÓVEIS E MARCENARIA, E CENTRALIZA-LOS AO MÓVEL
- CONFERIR METRAGEM DOS RODAPÉS
- SEGUIR PAGINAÇÃO DO FORNECEDOR
- CONFERIR QUANTITATIVO DE PEÇAS DOS REVESTIMENTOS
- PREVER DRIVE DO LED NO FORRO
- COLOCAR RODAPÉS APÓS MARCENARIA

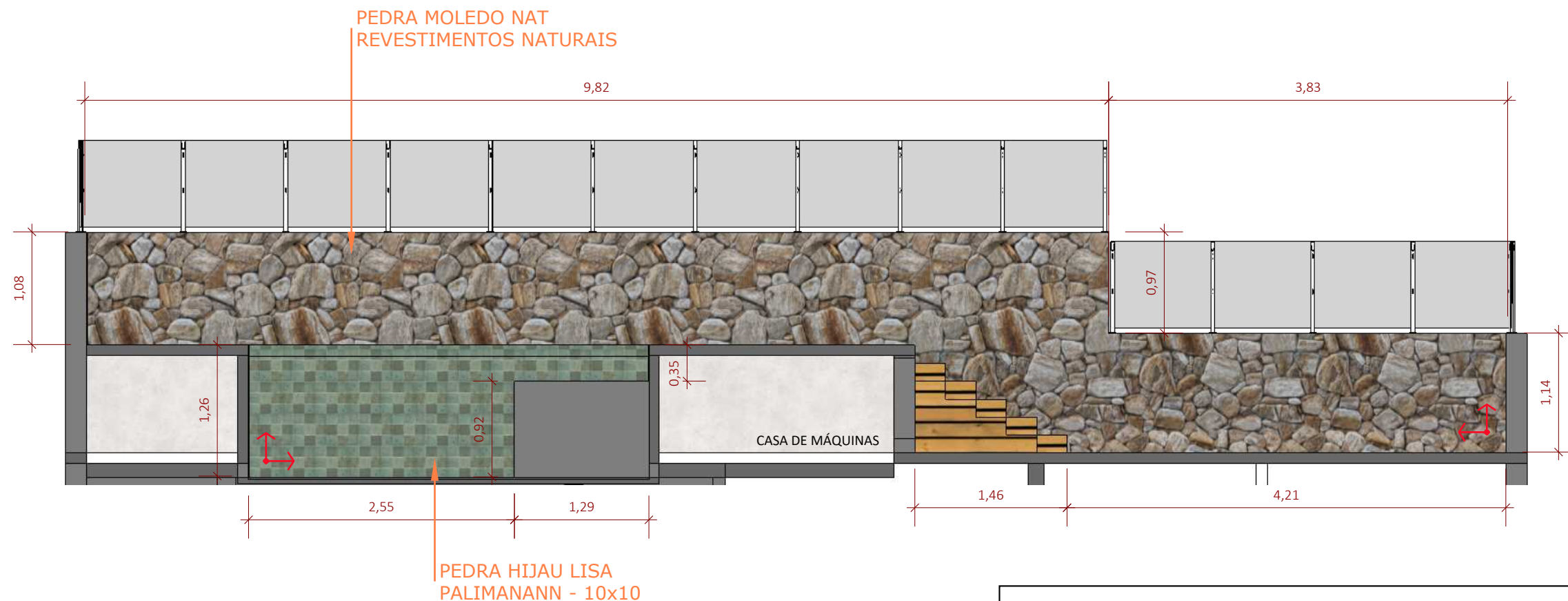

#### QUADRO DE AVISOS GERAIS

- CONFERIR MEDIDAS NO LOCAL
- CONFERIR MEDIDAS NO LOCAL ANTES DA INSTALAÇÃO DA MARCENARIA
- PROJETO SUGESTIVO DE MARCENARIA, SEGUIR PROJETO, MEDIDAS E MODULAÇÕES DO FORNECEDOR
- RESPONSABILIDADE DO FORNECEDOR MEDIR E AJUSTAR O PROJETO
- TOMADAS DA COZINHA, BANHEIROS E ÁREA DE SERVIÇO DEVEM SER 20A
- INSTALAR PENDENTES APÓS AS INSTALAÇÃO DE TODOS OS MÓVEIS E MARCENARIA, E CENTRALIZA-LOS AO MÓVEL
- CONFERIR METRAGEM DOS RODAPÉS
- SEGUIR PAGINAÇÃO DO FORNECEDOR
- CONFERIR QUANTITATIVO DE PEÇAS DOS REVESTIMENTOS
- PREVER DRIVE DO LED NO FORRO
- COLOCAR RODAPÉS APÓS MARCENARIA

**TERRAÇO**  
**VISTA B - REVESTIMENTOS**  
ESCALA 1:50

**Giovanna**  
**GOGOSZ** ARQ. & DESIGN

**Projeto:**  
Projeto Executivo  
**Cliente:**  
Clientes  
**Giovanna Gogosz Arquitetura**  
**CAU A143669-4**

**Ambiente / Assunto:**

Detalhamento

**Endereço:**

Endereço

**Data:**

03/2022

**Projetista:**

Projetista

**Folha:**

**234**

**Escala:**

1/50



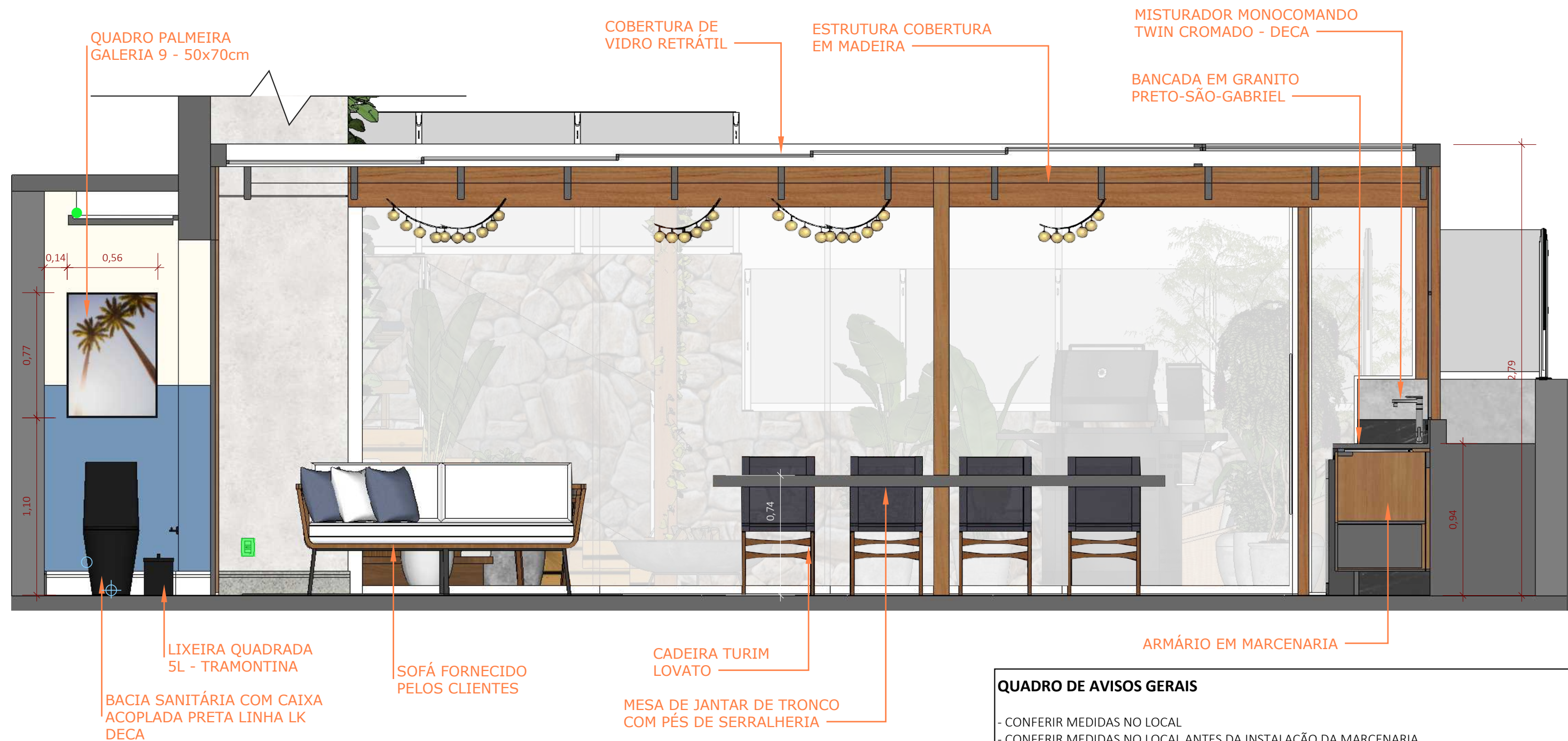

**TERRAÇO**  
**VISTA C - GERAL**  
ESCALA 1:50

#### QUADRO DE AVISOS GERAIS

- CONFERIR MEDIDAS NO LOCAL
- CONFERIR MEDIDAS NO LOCAL ANTES DA INSTALAÇÃO DA MARCENARIA
- PROJETO SUGESTIVO DE MARCENARIA, SEGUIR PROJETO, MEDIDAS E MODULAÇÕES DO FORNECEDOR
- RESPONSABILIDADE DO FORNECEDOR MEDIR E AJUSTAR O PROJETO
- TOMADAS DA COZINHA, BANHEIROS E ÁREA DE SERVIÇO DEVEM SER 20A
- INSTALAR PENDENTES APÓS AS INSTALAÇÃO DE TODOS OS MÓVEIS E MARCENARIA, E CENTRALIZA-LOS AO MÓVEL
- CONFERIR METRAGEM DOS RODAPÉS
- SEGUIR PAGINAÇÃO DO FORNECEDOR
- CONFERIR QUANTITATIVO DE PEÇAS DOS REVESTIMENTOS
- PREVER DRIVE DO LED NO FORRO
- COLOCAR RODAPÉS APÓS MARCENARIA

**Giovanna**  
**GOGOSZ** ARQ. & DESIGN

**Projeto:**  
Projeto Executivo  
**Cliente:**  
Clientes  
**Giovanna Gogosz Arquitetura**  
**CAU A143669-4**

**Ambiente / Assunto:**  
Detalhamento  
**Endereço:**  
Endereço  
**Data:**  
03/2022

**Projetista:**  
Projetista

**Folha:**

**235**

**Escala:**  
1/50

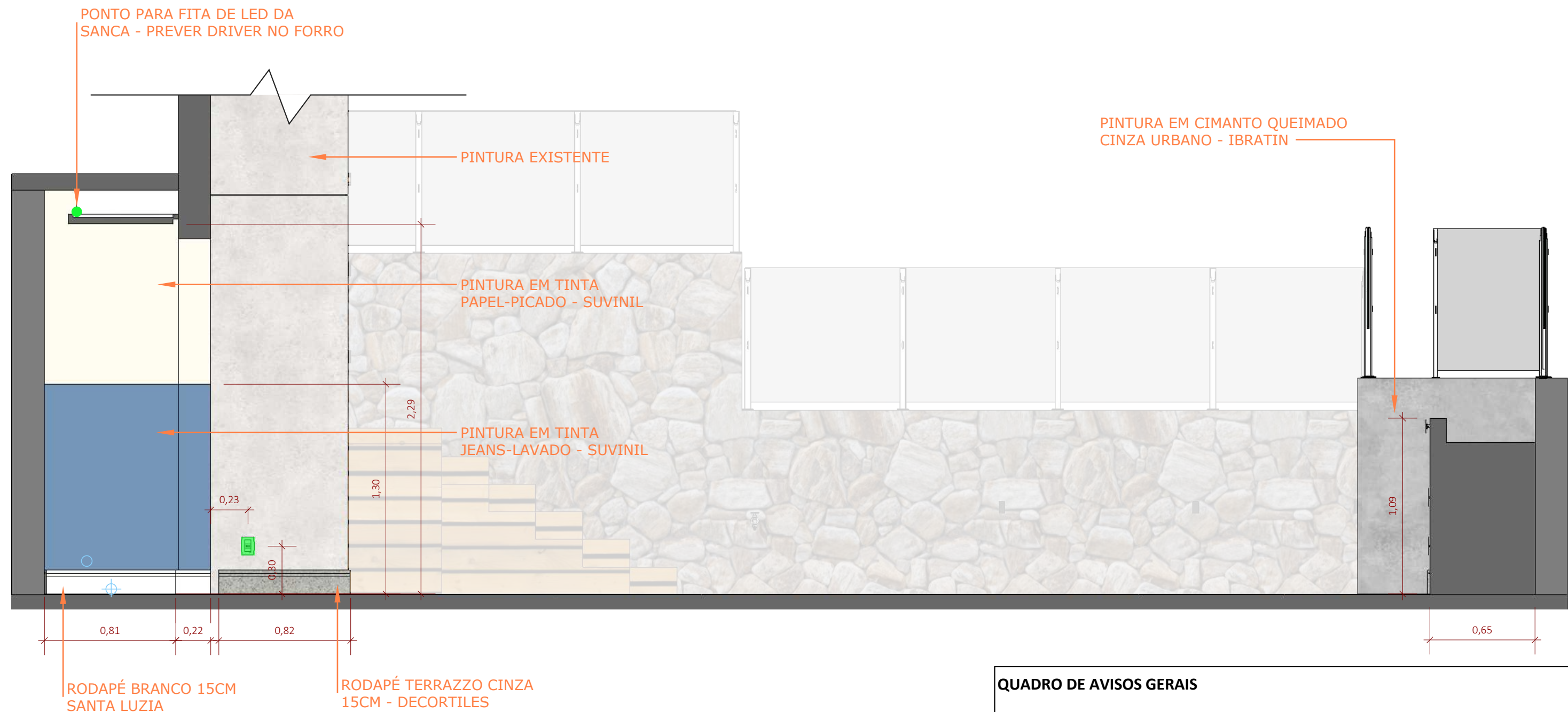

**TERRAÇO**  
**VISTA C - PONTOS TÉCNICOS / REVESTIMENTOS**  
ESCALA 1:50

#### QUADRO DE AVISOS GERAIS

- CONFERIR MEDIDAS NO LOCAL
- CONFERIR MEDIDAS NO LOCAL ANTES DA INSTALAÇÃO DA MARCENARIA
- PROJETO SUGESTIVO DE MARCENARIA, SEGUIR PROJETO, MEDIDAS E MODULAÇÕES DO FORNECEDOR
- RESPONSABILIDADE DO FORNECEDOR MEDIR E AJUSTAR O PROJETO
- TOMADAS DA COZINHA, BANHEIROS E ÁREA DE SERVIÇO DEVEM SER 20A
- INSTALAR PENDENTES APÓS AS INSTALAÇÃO DE TODOS OS MÓVEIS E MARCENARIA, E CENTRALIZA-LOS AO MÓVEL
- CONFERIR METRAGEM DOS RODAPÉS
- SEGUIR PAGINAÇÃO DO FORNECEDOR
- CONFERIR QUANTITATIVO DE PEÇAS DOS REVESTIMENTOS
- PREVER DRIVE DO LED NO FORRO
- COLOCAR RODAPÉS APÓS MARCENARIA

Giovanna  
GOGOSZ ARQ. & DESIGN

**Projeto:**  
Projeto Executivo  
**Cliente:**  
Clientes  
**Giovanna Gogosz Arquitetura**  
**CAU A143669-4**

**Ambiente / Assunto:**

Detalhamento

**Endereço:**

Endereço

**Data:**

03/2022

**Projetista:**

Projetista

**Folha:**

236

**Escala:**

1/50



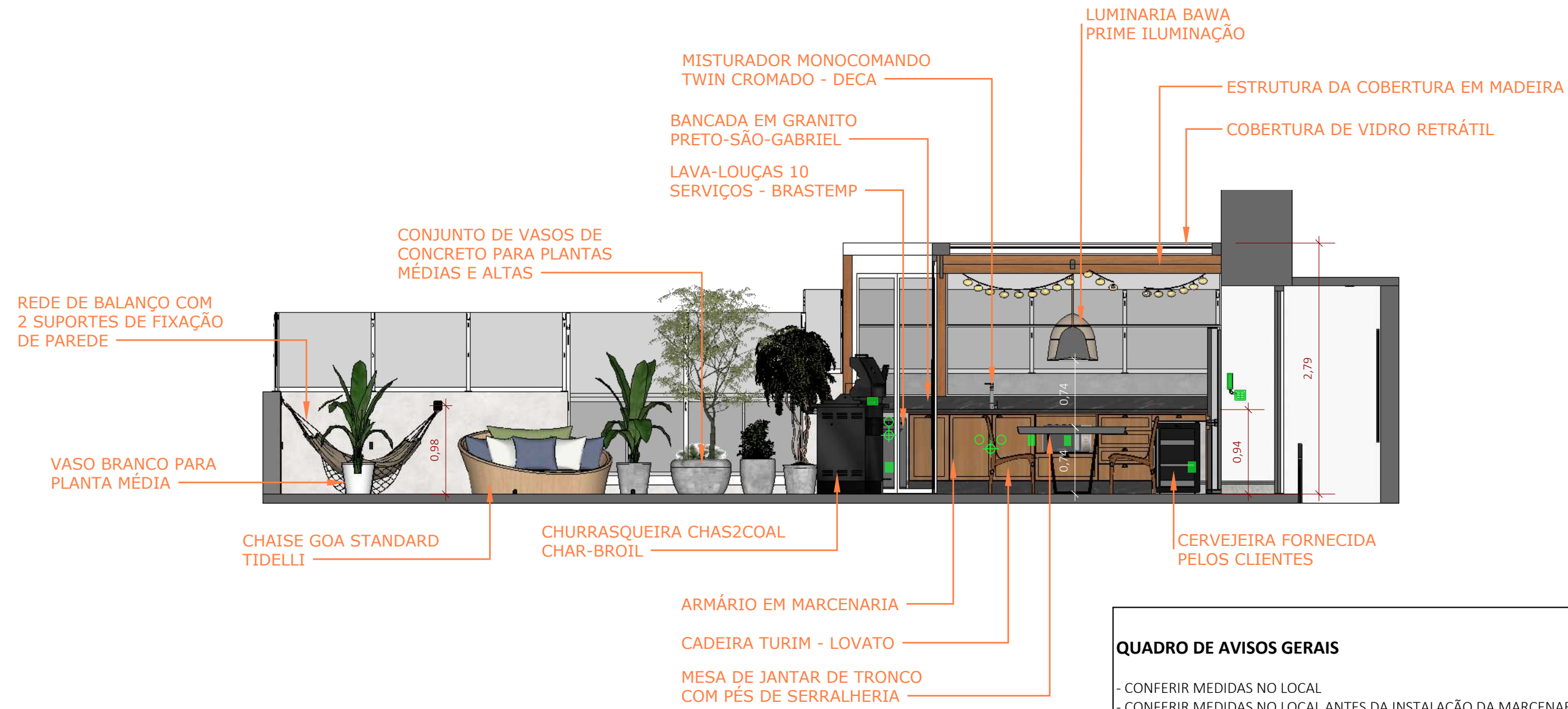

TERRAÇO  
VISTA D - GERAL  
ESCALA 1:50

QUADRO DE AVISOS GERAIS

- CONFERIR MEDIDAS NO LOCAL
- CONFERIR MEDIDAS NO LOCAL ANTES DA INSTALAÇÃO DA MARCENARIA
- PROJETO SUGESTIVO DE MARCENARIA, SEGUIR PROJETO, MEDIDAS E MODULAÇÕES DO FORNECEDOR
- RESPONSABILIDADE DO FORNECEDOR MEDIR E AJUSTAR O PROJETO
- TOMADAS DA COZINHA, BANHEIROS E ÁREA DE SERVIÇO DEVEM SER 20A
- INSTALAR PENDENTES APÓS AS INSTALAÇÃO DE TODOS OS MÓVEIS E MARCENARIA, E CENTRALIZA-LOS AO MÓVEL
- CONFERIR METRAGEM DOS RODAPÉS
- SEGUIR PAGINAÇÃO DO FORNECEDOR
- CONFERIR QUANTITATIVO DE PEÇAS DOS REVESTIMENTOS
- PREVER DRIVE DO LED NO FORRO
- COLOCAR RODAPÉS APÓS MARCENARIA

|   |  |  |  |                                  |                          |                        |
|---|--|--|--|----------------------------------|--------------------------|------------------------|
| <div>Giovanna<br/>GOGOSZ</div> <div>ARQ. &amp;<br/>DESIGN</div> | <b>Projeto:</b><br>Projeto Executivo                       |  | <b>Ambiente / Assunto:</b><br>Detalhamento |                                  | <b>Folha:</b><br><br>237 |                        |
|   | <b>Cliente:</b><br>Clientes                                |  | <b>Endereço:</b><br>Endereço               |                                  |                          |                        |
|   | <b>Giovanna Gogosz Arquitetura</b><br><b>CAU A143669-4</b> |  | <b>Data:</b><br>03/2022                    | <b>Projetista:</b><br>Projetista |                          | <b>Escala:</b><br>1/50 |
|   |  |  |  |                                  |                          |                        |

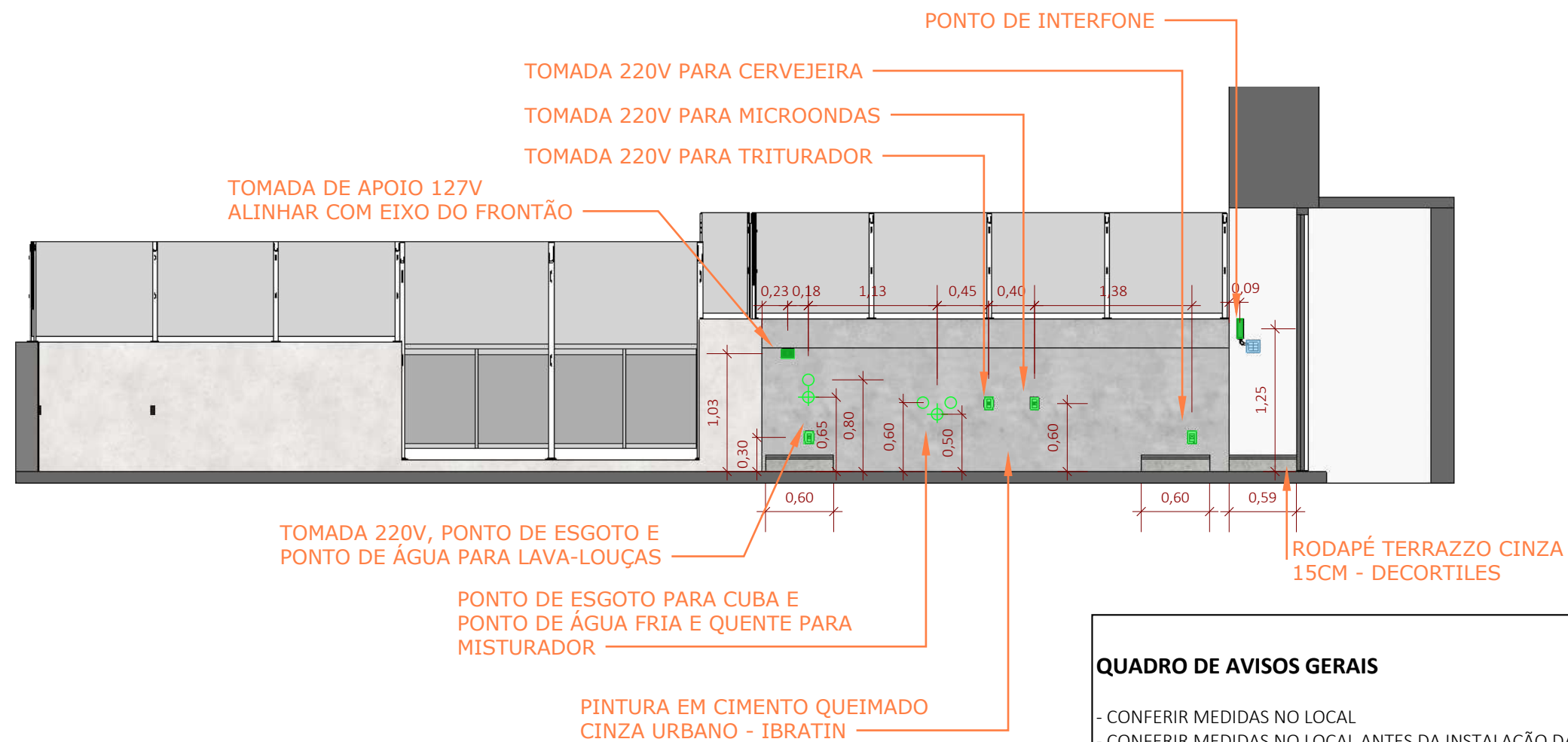

#### QUADRO DE AVISOS GERAIS

- CONFERIR MEDIDAS NO LOCAL
- CONFERIR MEDIDAS NO LOCAL ANTES DA INSTALAÇÃO DA MARCENARIA
- PROJETO SUGESTIVO DE MARCENARIA, SEGUIR PROJETO, MEDIDAS E MODULAÇÕES DO FORNECEDOR
- RESPONSABILIDADE DO FORNECEDOR MEDIR E AJUSTAR O PROJETO
- TOMADAS DA COZINHA, BANHEIROS E ÁREA DE SERVIÇO DEVEM SER 20A
- INSTALAR PENDENTES APÓS AS INSTALAÇÃO DE TODOS OS MÓVEIS E MARCENARIA, E CENTRALIZA-LOS AO MÓVEL
- CONFERIR METRAGEM DOS RODAPÉS
- SEGUIR PAGINAÇÃO DO FORNECEDOR
- CONFERIR QUANTITATIVO DE PEÇAS DOS REVESTIMENTOS
- PREVER DRIVE DO LED NO FORRO
- COLOCAR RODAPÉS APÓS MARCENARIA

**TERRAÇO**  
**VISTA D - PONTOS TÉCNICOS / REVESTIMENTOS**  
ESCALA 1:50

**Giovanna**  
**GOGOSZ** ARQ. & DESIGN

**Projeto:**  
Projeto Executivo  
**Cliente:**  
Clientes  
**Giovanna Gogosz Arquitetura**  
**CAU A143669-4**

**Ambiente / Assunto:**

Detalhamento

**Endereço:**

Endereço

**Data:**

03/2022

**Projetista:**

Projetista

**Folha:**

**238**

**Escala:**

1/50



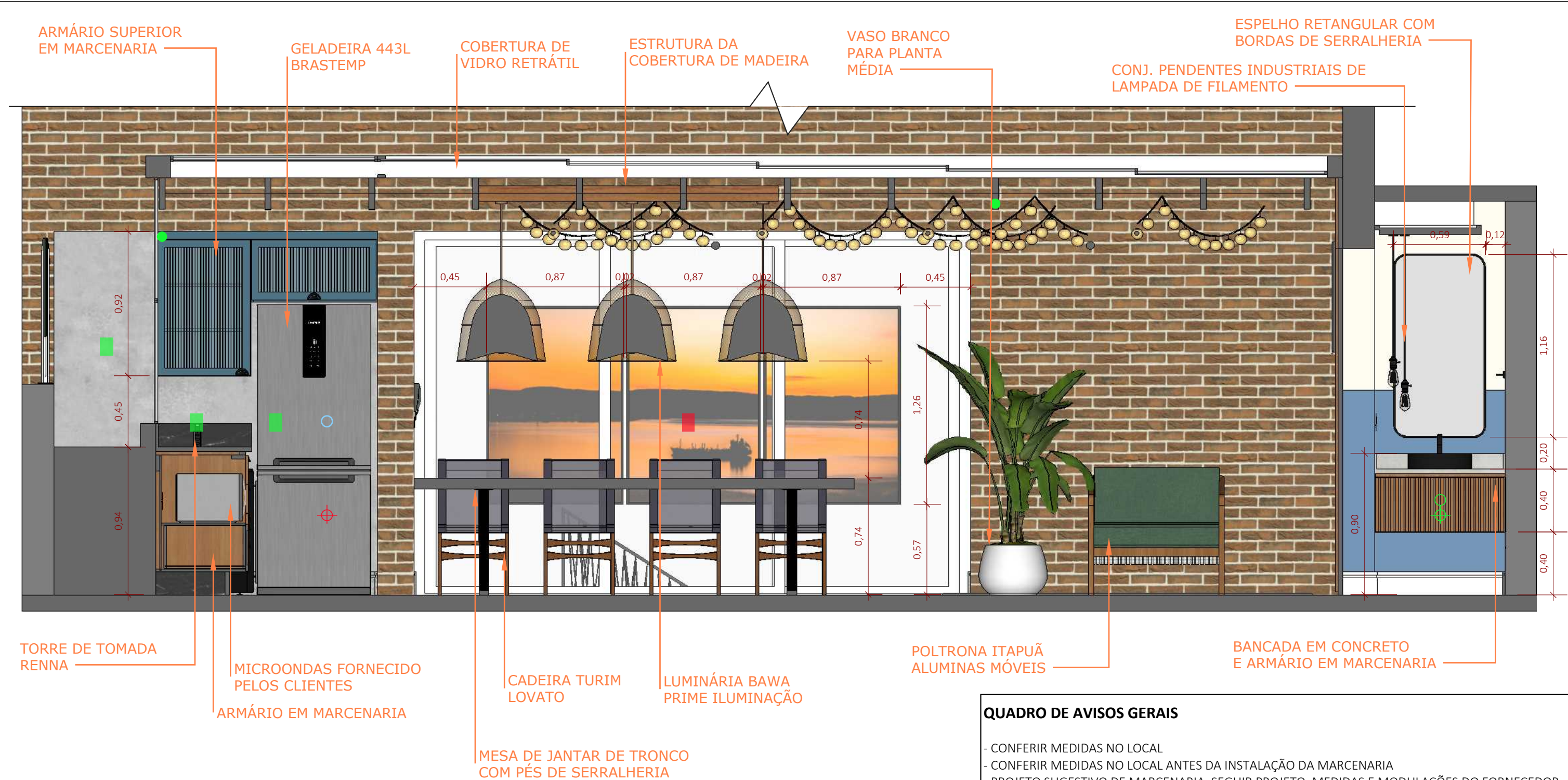

TERRAÇO  
VISTA E - GERAL  
ESCALA 1:50

- QUADRO DE AVISOS GERAIS**
- CONFERIR MEDIDAS NO LOCAL
  - CONFERIR MEDIDAS NO LOCAL ANTES DA INSTALAÇÃO DA MARCENARIA
  - PROJETO SUGESTIVO DE MARCENARIA, SEGUIR PROJETO, MEDIDAS E MODULAÇÕES DO FORNECEDOR
  - RESPONSABILIDADE DO FORNECEDOR MEDIR E AJUSTAR O PROJETO
  - TOMADAS DA COZINHA, BANHEIROS E ÁREA DE SERVIÇO DEVEM SER 20A
  - INSTALAR PENDENTES APÓS AS INSTALAÇÃO DE TODOS OS MÓVEIS E MARCENARIA, E CENTRALIZA-LOS AO MÓVEL
  - CONFERIR METRAGEM DOS RODAPÉS
  - SEGUIR PAGINAÇÃO DO FORNECEDOR
  - CONFERIR QUANTITATIVO DE PEÇAS DOS REVESTIMENTOS
  - PREVER DRIVE DO LED NO FORRO
  - COLOCAR RODAPÉS APÓS MARCENARIA

|   |  |  |  |                                  |                                 |                        |
|---|--|--|--|----------------------------------|---------------------------------|------------------------|
| <div>Giovanna<br/>GOGOSZ</div> <div>ARQ. &amp;<br/>DESIGN</div> | <b>Projeto:</b><br>Projeto Executivo                       |  | <b>Ambiente / Assunto:</b><br>Detalhamento |                                  | <b>Folha:</b><br><div>239</div> |                        |
|   | <b>Cliente:</b><br>Clientes                                |  | <b>Endereço:</b><br>Endereço               |                                  |                                 |                        |
|   | <b>Giovanna Gogosz Arquitetura</b><br><b>CAU A143669-4</b> |  | <b>Data:</b><br>03/2022                    | <b>Projetista:</b><br>Projetista |                                 | <b>Escala:</b><br>1/50 |
|   |  |  |  |                                  |                                 |                        |



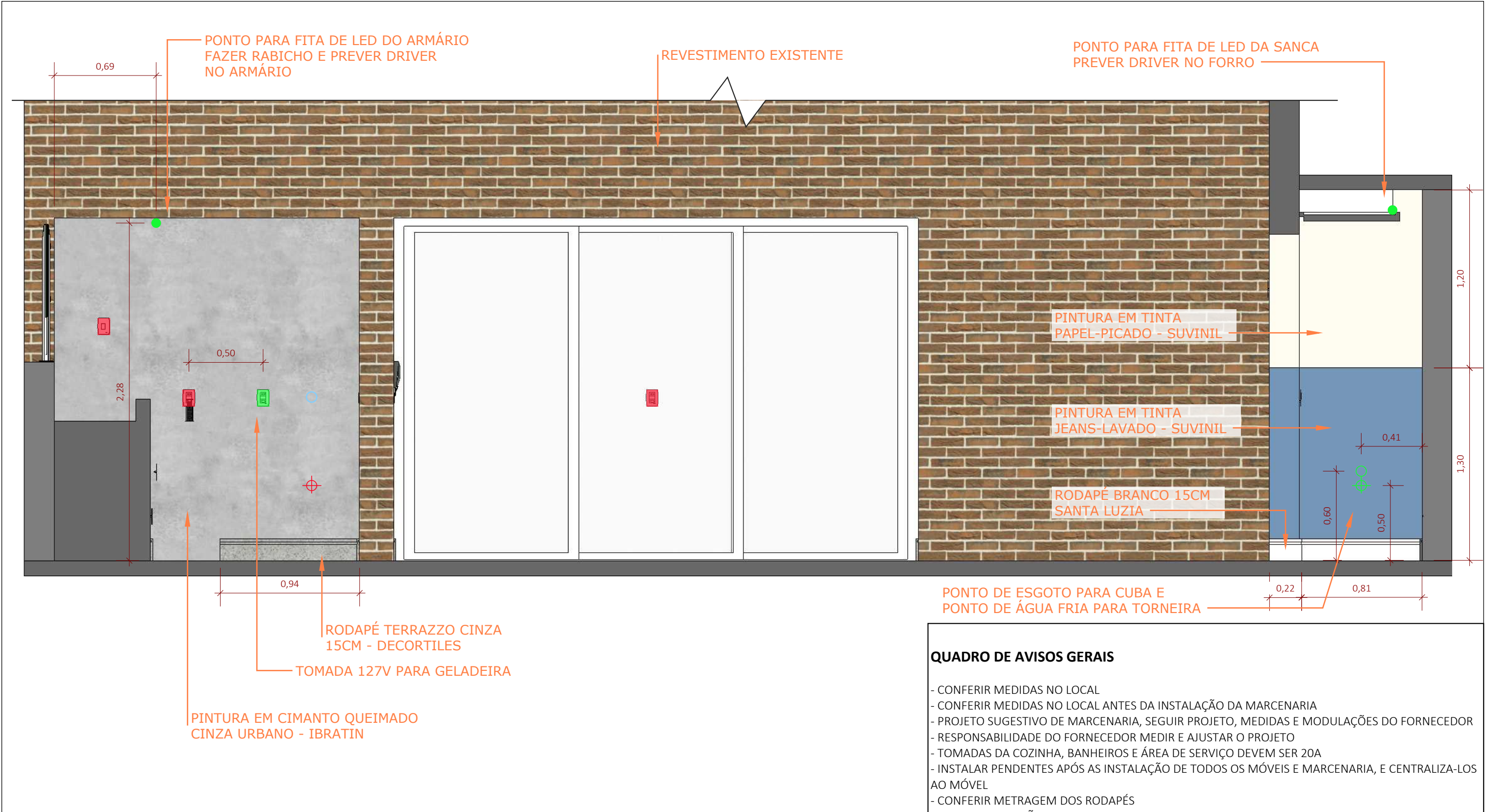

TERRAÇO  
VISTA E - PONTOS TÉCNICOS / REVESTIMENTOS  
ESCALA 1:50

QUADRO DE AVISOS GERAIS

- CONFERIR MEDIDAS NO LOCAL
- CONFERIR MEDIDAS NO LOCAL ANTES DA INSTALAÇÃO DA MARCENARIA
- PROJETO SUGESTIVO DE MARCENARIA, SEGUIR PROJETO, MEDIDAS E MODULAÇÕES DO FORNECEDOR
- RESPONSABILIDADE DO FORNECEDOR MEDIR E AJUSTAR O PROJETO
- TOMADAS DA COZINHA, BANHEIROS E ÁREA DE SERVIÇO DEVEM SER 20A
- INSTALAR PENDENTES APÓS AS INSTALAÇÃO DE TODOS OS MÓVEIS E MARCENARIA, E CENTRALIZA-LOS AO MÓVEL
- CONFERIR METRAGEM DOS RODAPÉS
- SEGUIR PAGINAÇÃO DO FORNECEDOR
- CONFERIR QUANTITATIVO DE PEÇAS DOS REVESTIMENTOS
- PREVER DRIVE DO LED NO FORRO
- COLOCAR RODAPÉS APÓS MARCENARIA

|   |  |  |  |                                  |                          |                        |
|---|--|--|--|----------------------------------|--------------------------|------------------------|
| <div>Giovanna<br/>GOGOSZ</div> <div>ARQ. &amp;<br/>DESIGN</div> | <b>Projeto:</b><br>Projeto Executivo                       |  | <b>Ambiente / Assunto:</b><br>Detalhamento |                                  | <b>Folha:</b><br><br>240 |                        |
|   | <b>Cliente:</b><br>Clientes                                |  | <b>Endereço:</b><br>Endereço               |                                  |                          |                        |
|   | <b>Giovanna Gogosz Arquitetura</b><br><b>CAU A143669-4</b> |  | <b>Data:</b><br>03/2022                    | <b>Projetista:</b><br>Projetista |                          | <b>Escala:</b><br>1/50 |
|   |  |  |  |                                  |                          |                        |

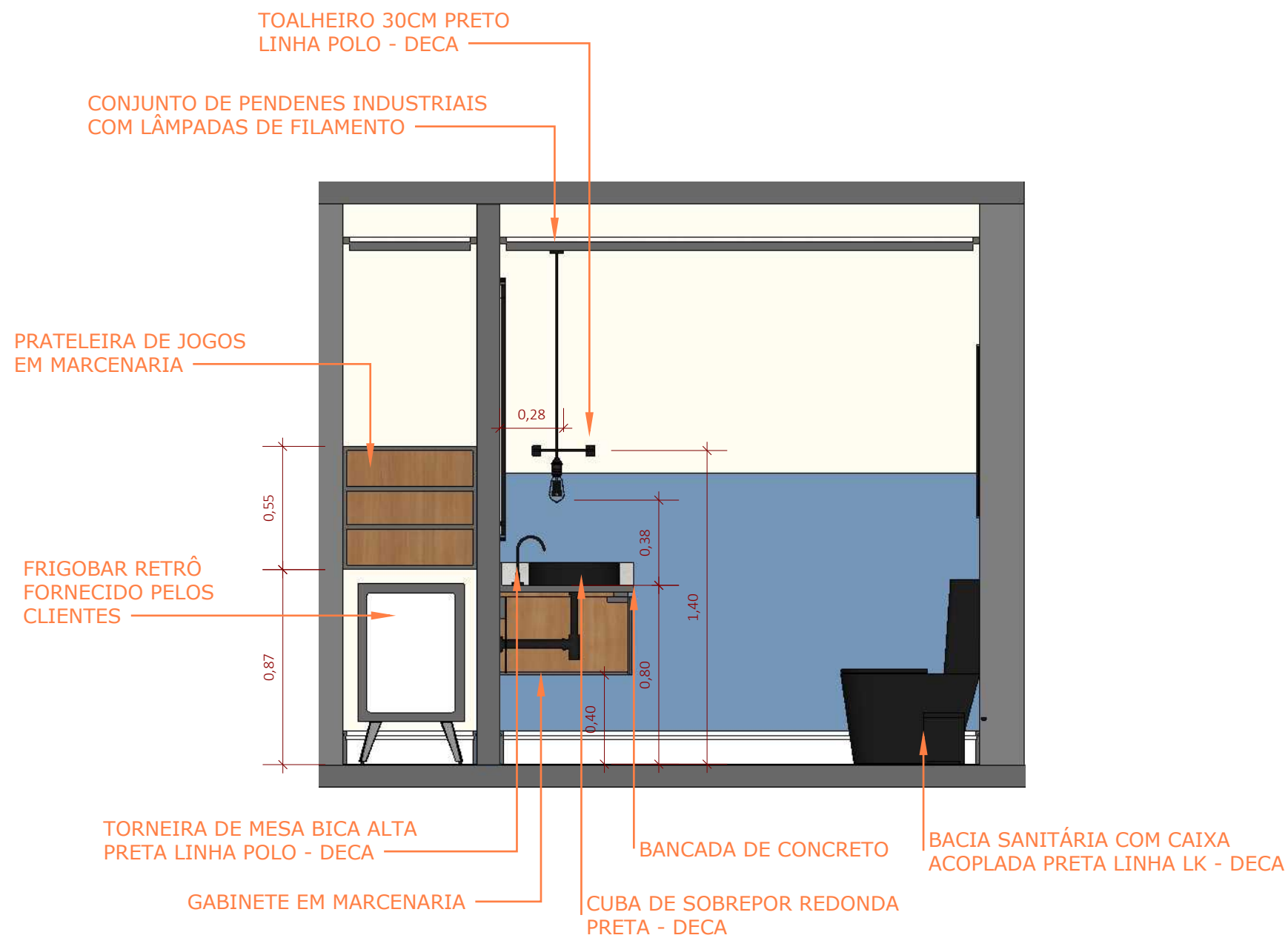

TERRAÇO  
VISTA F - GERAL  
ESCALA 1:50

#### QUADRO DE AVISOS GERAIS

- CONFERIR MEDIDAS NO LOCAL
- CONFERIR MEDIDAS NO LOCAL ANTES DA INSTALAÇÃO DA MARCENARIA
- PROJETO SUGESTIVO DE MARCENARIA, SEGUIR PROJETO, MEDIDAS E MODULAÇÕES DO FORNECEDOR
- RESPONSABILIDADE DO FORNECEDOR MEDIR E AJUSTAR O PROJETO
- TOMADAS DA COZINHA, BANHEIROS E ÁREA DE SERVIÇO DEVEM SER 20A
- INSTALAR PENDENTES APÓS AS INSTALAÇÃO DE TODOS OS MÓVEIS E MARCENARIA, E CENTRALIZA-LOS AO MÓVEL
- CONFERIR METRAGEM DOS RODAPÉS
- SEGUIR PAGINAÇÃO DO FORNECEDOR
- CONFERIR QUANTITATIVO DE PEÇAS DOS REVESTIMENTOS
- PREVER DRIVE DO LED NO FORRO
- COLOCAR RODAPÉS APÓS MARCENARIA

Giovanna  
GOGOSZ ARQ. &  
DESIGN

**Projeto:**  
Projeto Executivo

**Cliente:**  
Clientes

**Giovanna Gogosz Arquitetura**  
CAU A143669-4

**Ambiente / Assunto:**  
Detalhamento

**Endereço:**  
Endereço

**Data:**  
03/2022

**Projetista:**  
Projetista

**Folha:**

241

**Escala:**  
1/50

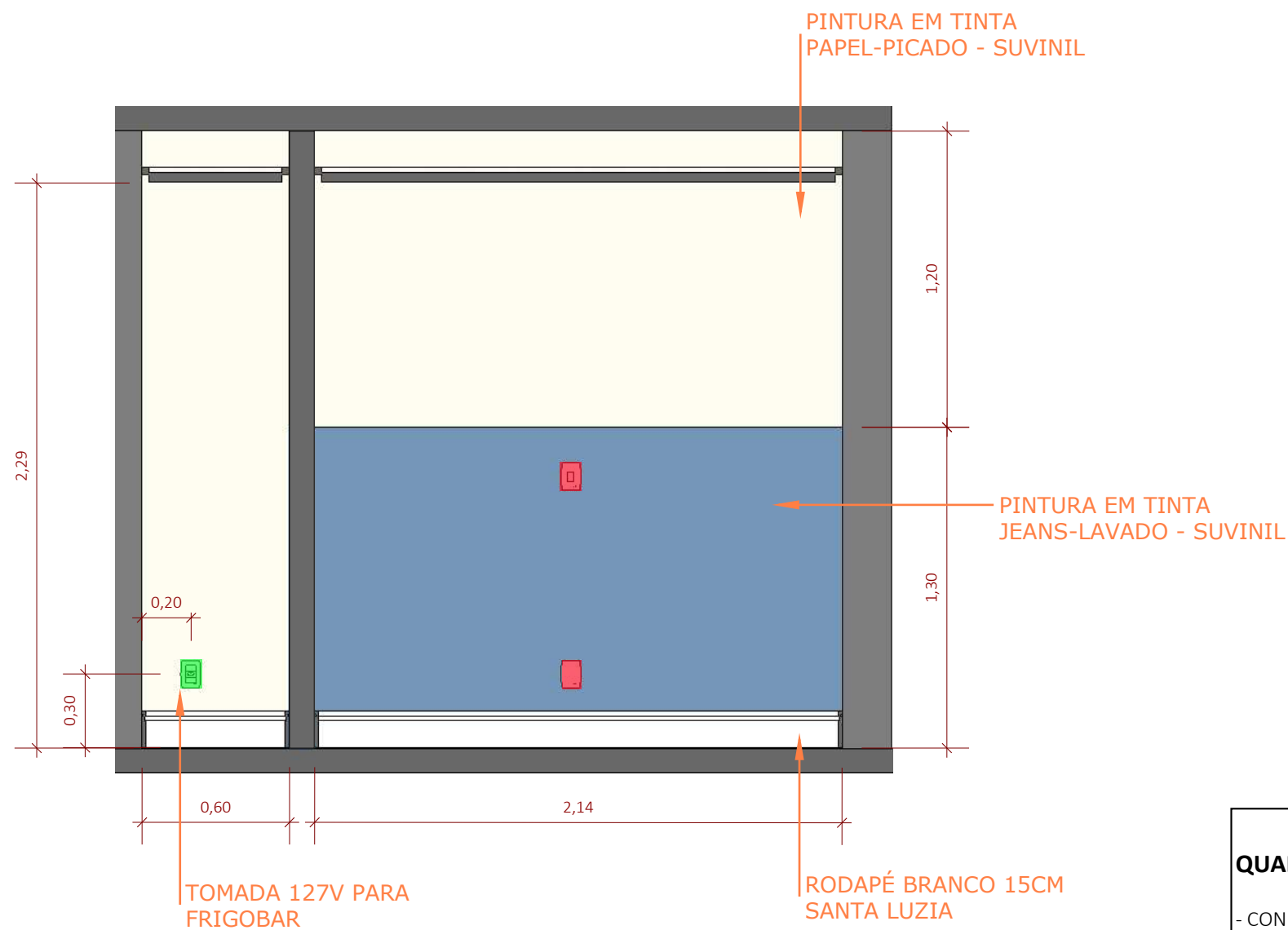

#### QUADRO DE AVISOS GERAIS

- CONFERIR MEDIDAS NO LOCAL
- CONFERIR MEDIDAS NO LOCAL ANTES DA INSTALAÇÃO DA MARCENARIA
- PROJETO SUGESTIVO DE MARCENARIA, SEGUIR PROJETO, MEDIDAS E MODULAÇÕES DO FORNECEDOR
- RESPONSABILIDADE DO FORNECEDOR MEDIR E AJUSTAR O PROJETO
- TOMADAS DA COZINHA, BANHEIROS E ÁREA DE SERVIÇO DEVEM SER 20A
- INSTALAR PENDENTES APÓS AS INSTALAÇÃO DE TODOS OS MÓVEIS E MARCENARIA, E CENTRALIZA-LOS AO MÓVEL
- CONFERIR METRAGEM DOS RODAPÉS
- SEGUIR PAGINAÇÃO DO FORNECEDOR
- CONFERIR QUANTITATIVO DE PEÇAS DOS REVESTIMENTOS
- PREVER DRIVE DO LED NO FORRO
- COLOCAR RODAPÉS APÓS MARCENARIA

**TERRAÇO**  
**VISTA F - PONTOS TÉCNICOS / REVESTIMENTOS**  
ESCALA 1:50

**Giovanna**  
**GOGOSZ** ARQ. & DESIGN

**Projeto:**  
Projeto Executivo  
**Cliente:**  
Clientes  
**Giovanna Gogosz Arquitetura**  
**CAU A143669-4**

**Ambiente / Assunto:**  
Detalhamento

**Endereço:**  
Endereço

**Data:**  
03/2022

**Projetista:**  
Projetista

**Folha:**

**242**

**Escala:**  
1/50



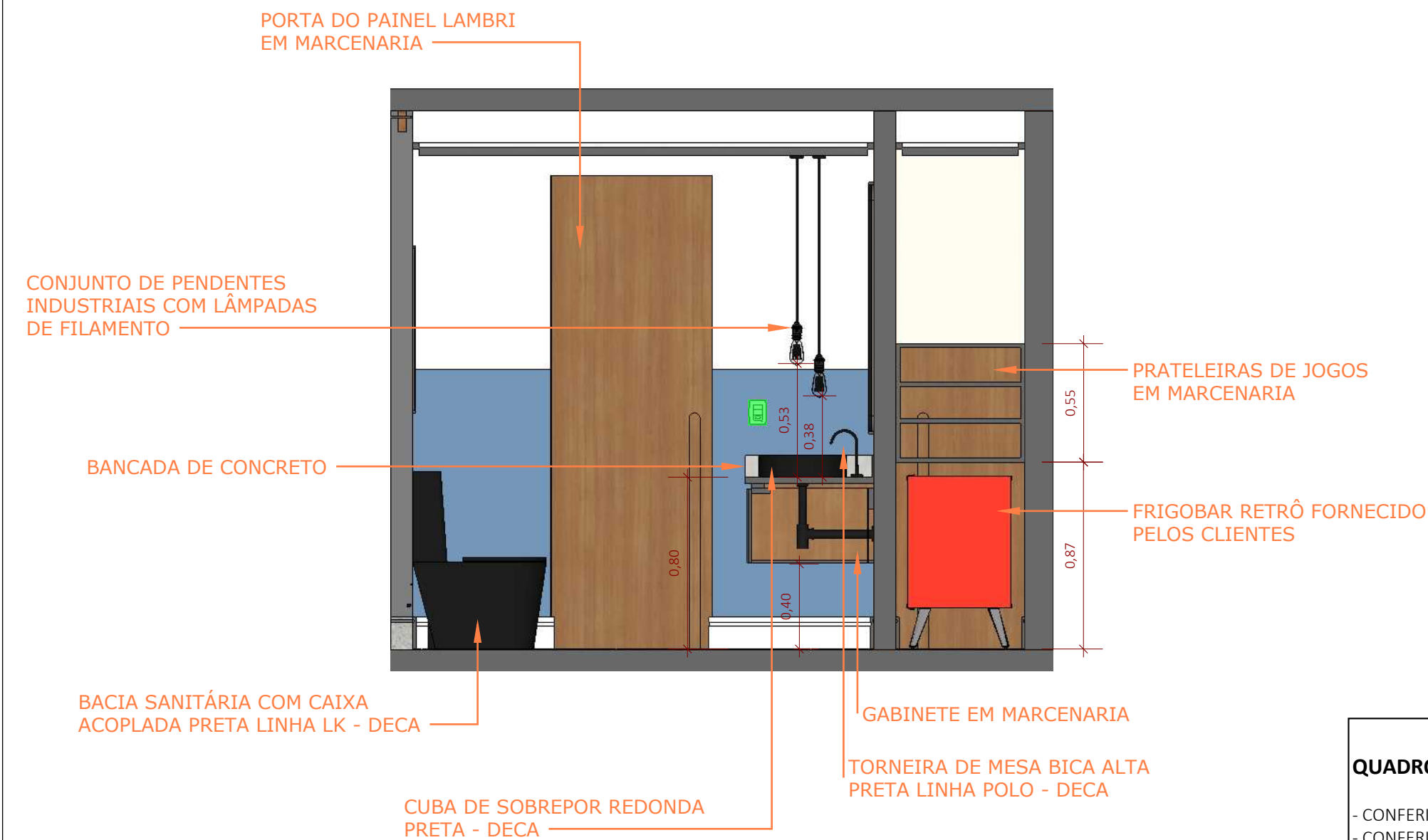

TERRAÇO  
VISTA G - GERAL  
ESCALA 1:50

#### QUADRO DE AVISOS GERAIS

- CONFERIR MEDIDAS NO LOCAL
- CONFERIR MEDIDAS NO LOCAL ANTES DA INSTALAÇÃO DA MARCENARIA
- PROJETO SUGESTIVO DE MARCENARIA, SEGUIR PROJETO, MEDIDAS E MODULAÇÕES DO FORNECEDOR
- RESPONSABILIDADE DO FORNECEDOR MEDIR E AJUSTAR O PROJETO
- TOMADAS DA COZINHA, BANHEIROS E ÁREA DE SERVIÇO DEVEM SER 20A
- INSTALAR PENDENTES APÓS AS INSTALAÇÃO DE TODOS OS MÓVEIS E MARCENARIA, E CENTRALIZA-LOS AO MÓVEL
- CONFERIR METRAGEM DOS RODAPÉS
- SEGUIR PAGINAÇÃO DO FORNECEDOR
- CONFERIR QUANTITATIVO DE PEÇAS DOS REVESTIMENTOS
- PREVER DRIVE DO LED NO FORRO
- COLOCAR RODAPÉS APÓS MARCENARIA

|   |  |  |  |                                  |                          |
|---|--|--|--|----------------------------------|--------------------------|
| <div>Giovanna<br/>GOGOSZ</div> <div>ARQ. &amp;<br/>DESIGN</div> | <b>Projeto:</b><br>Projeto Executivo                       |  | <b>Ambiente / Assunto:</b><br>Detalhamento |                                  | <b>Folha:</b><br><br>243 |
|   | <b>Cliente:</b><br>Clientes                                |  | <b>Endereço:</b><br>Endereço               |                                  |                          |
|   | <b>Giovanna Gogosz Arquitetura</b><br><b>CAU A143669-4</b> |  | <b>Data:</b><br>03/2022                    | <b>Projetista:</b><br>Projetista | <b>Escala:</b><br>1/50   |
|   |  |  |  |                                  |                          |

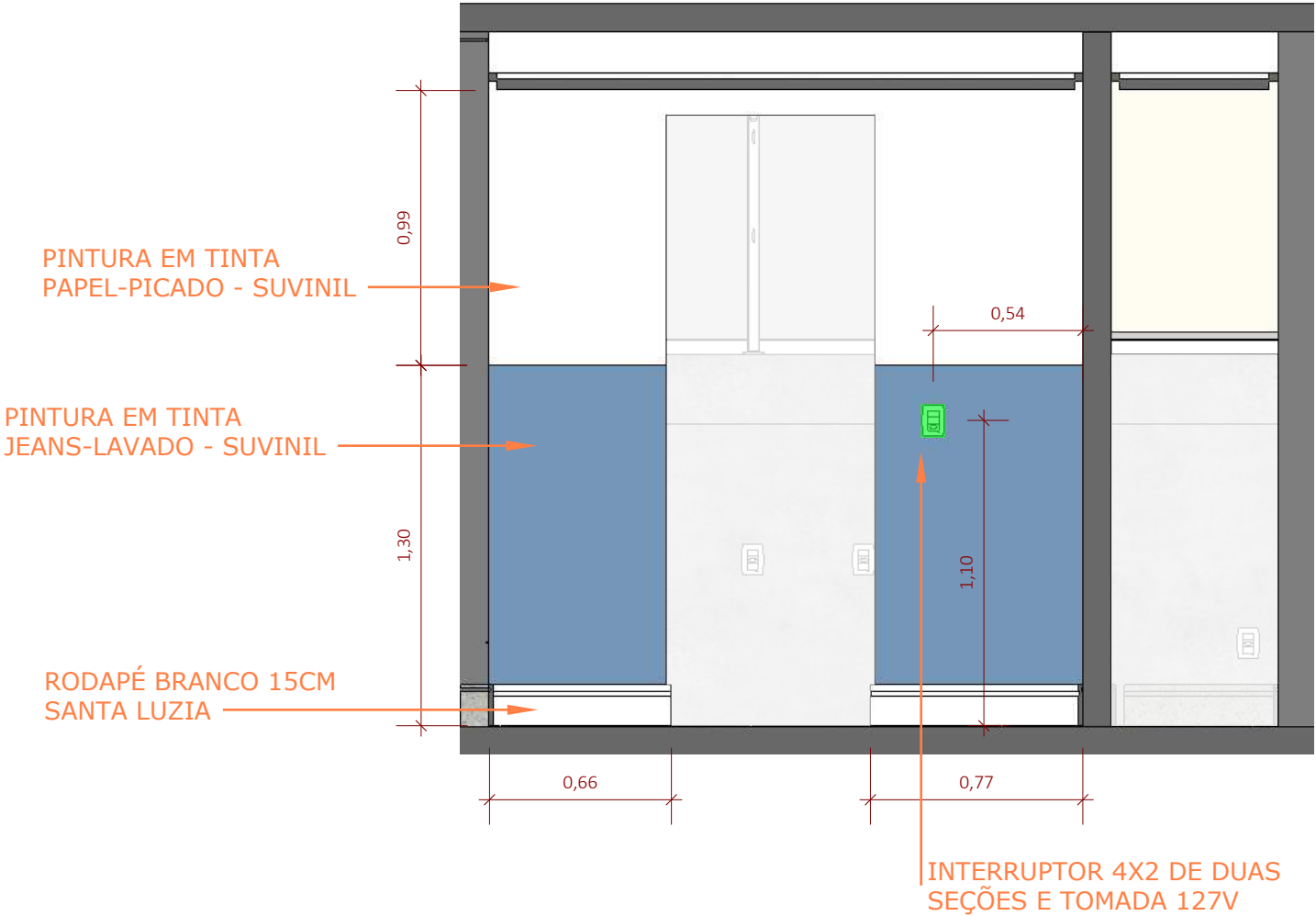

**TERRAÇO**  
**VISTA G - PONTOS TÉCNICOS / REVESTIMENTOS**  
ESCALA 1:50

**QUADRO DE AVISOS GERAIS**

- CONFERIR MEDIDAS NO LOCAL
- CONFERIR MEDIDAS NO LOCAL ANTES DA INSTALAÇÃO DA MARCENARIA
- PROJETO SUGESTIVO DE MARCENARIA, SEGUIR PROJETO, MEDIDAS E MODULAÇÕES DO FORNECEDOR
- RESPONSABILIDADE DO FORNECEDOR MEDIR E AJUSTAR O PROJETO
- TOMADAS DA COZINHA, BANHEIROS E ÁREA DE SERVIÇO DEVEM SER 20A
- INSTALAR PENDENTES APÓS AS INSTALAÇÃO DE TODOS OS MÓVEIS E MARCENARIA, E CENTRALIZA-LOS AO MÓVEL
- CONFERIR METRAGEM DOS RODAPÉS
- SEGUIR PAGINAÇÃO DO FORNECEDOR
- CONFERIR QUANTITATIVO DE PEÇAS DOS REVESTIMENTOS
- PREVER DRIVE DO LED NO FORRO
- COLOCAR RODAPÉS APÓS MARCENARIA