

01 CORTE DE PELE FACHADA SUL | ESCALA 1:20

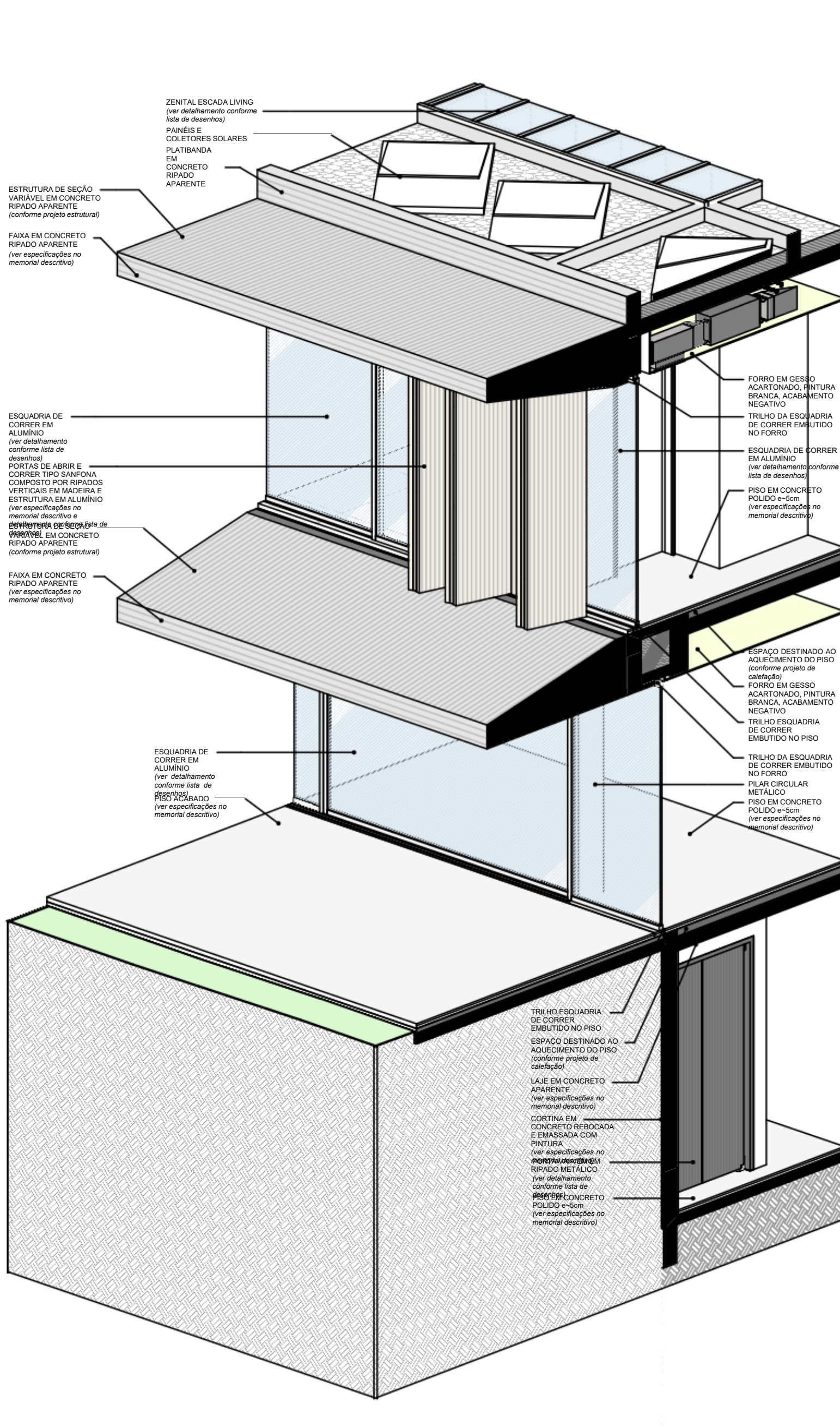

02 CORTE DE PELE FACHADA SUL | ESCALA

NOTAS

- Todas as medidas são expressas em centímetros, exceto cotas altimétricas que são expressas em metros.
- Deverão ser observados os Projetos Complementares segundo Lista Geral de Desenhos 1601\_PE\_LD.
- Conferir especificações no Memorial Descritivo 1601\_PE\_MD.

REVISÕES

REVISÃO	DATA	DESCRIÇÃO	DESENHO
0	08.03.2016	EMIÇÃO INICIAL	LN
1	11.04.2016	LANÇAMENTO ESTRUTURAL E REVISÃO GERAL	LN
2	13.06.2016	REVISÃO ESTRUTURAL E DETALHAMENTOS	LN
3	11.10.2016	AJUSTE PACOTE DE LAJE PAV. TERREO	LN

ARCHI  
REVOLUTION

TERMO DE DIREITOS AUTORAIS E DE  
PROPRIEDADE INTELECTUAL

Projeto arquitetônico de propriedade intelectual de Mader  
Arquitetos Associados / Arq. Leonardo Mader.

Material com fins ditáticos e uso exclusivo do treinamento online  
ARCHI REVOLUTION ministrado pelo Arq. Leonardo Mader.

É expressamente proibida qualquer reprodução ou publicação,  
em meio digital ou impresso, do presente material.

O não cumprimento deste Termo de Direitos Autorais e de  
Propriedade Intelectual acarretará todos os efeitos de ordem  
penal, civil e administrativa contra seus transgressores.

© Todos os direitos reservados 2021 Mader Arquitetos  
Associados.

PROJETO  
ARQUITETÔNICO

MADER

AV. NILO PECANHA 3228, ATUM 2º ANDAR  
CEP 91330-001 / PORTO ALEGRE / RS  
INFO@MADER.COM.BR  
WWW.MADER.COM.BR

ARQ. LEONARDO MADER  
CAU 75603-B | RESPONSÁVEL  
TÉCNICO

PROJETO

CASA TREZE

RUA ABC, 123  
CENTRO  
PORTO ALEGRE - RS

NOME DO CLIENTE  
RG 0000000000 | PROPRIETÁRIO

TÍTULO DESENHO

CORTE DE PELE FACHADA SUL

DEPENDENTE UNICO/1

0000000000

CODIGO PROJETO

1601

TIPO DE PROJETO

PE

DISCIPLINA

A

NÚMERO DESENHO

5001

REVISÃO

3

ARQUIVO

1601\_PL\_A\_5001\_3.pdf

FECHA

1:20

DATA

01.01.2021

INTERESSADO POR

LN

APROVADO POR

LM

PROJETO