

AMBIENTES DE APOIO

D.M.L. (depósito de material de limpeza)

D.T.R (depósito temporário de resíduos) / **ABRIGO DE RESIDUOS**

SANITÁRIOS DE PACIENTES

SANITÁRIO DE P.N.E

VESTIÁRIO PACIENTE (troca)

VESTIÁRIOS DE FUNCIONÁRIOS

COPA

APOIO R.M.

ALMOXARIFADO

ADMINISTRAÇÃO

D.M.L. (depósito de material de limpeza)

1 Tanque

1 armário para guarda de material

** 1 D.M.L. por andar

Materiais laváveis / 2m² a 3m²

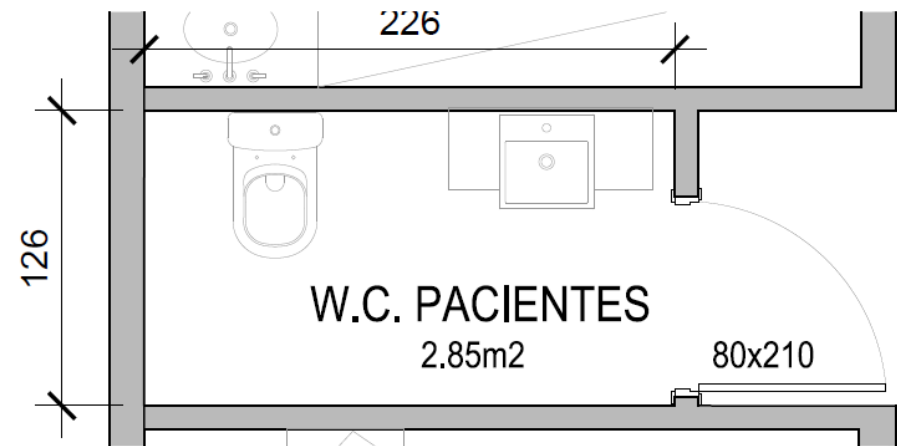
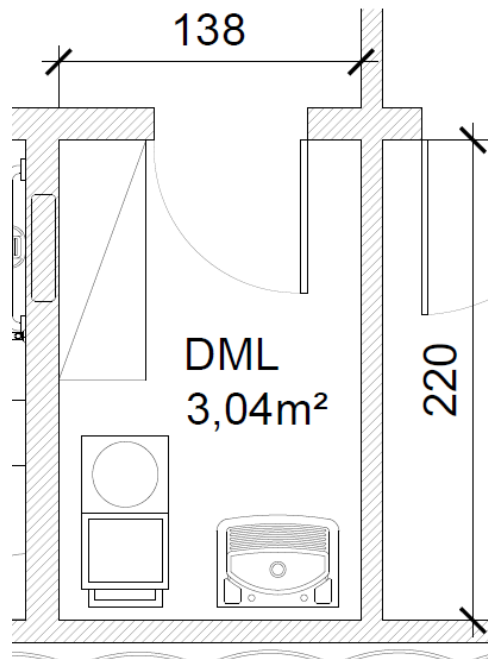

SANITÁRIO DE PACIENTES

Porta de 80cm abrindo para fora

Materiais laváveis / 2m² a 3m²

** 1 para cada sexo (recepção)

NÃO ESQUECER:

Consultório ginecológico / urológico

Ultrassonografia

SANITÁRIO DE P.N.E.

Consultar a norma NBR 9050

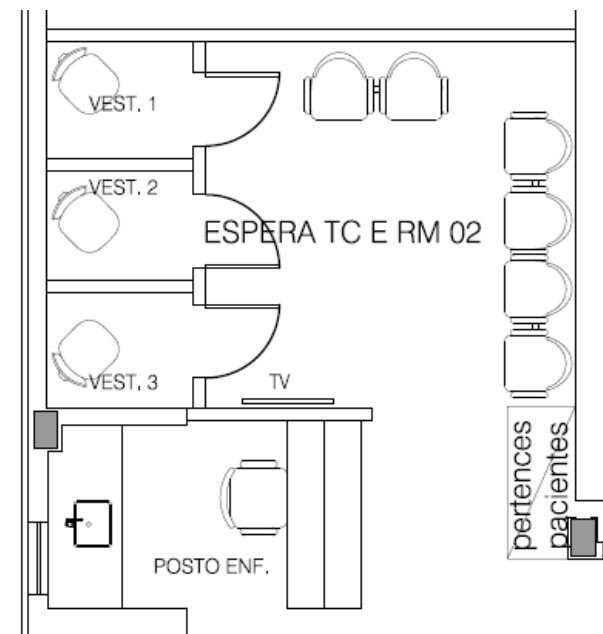
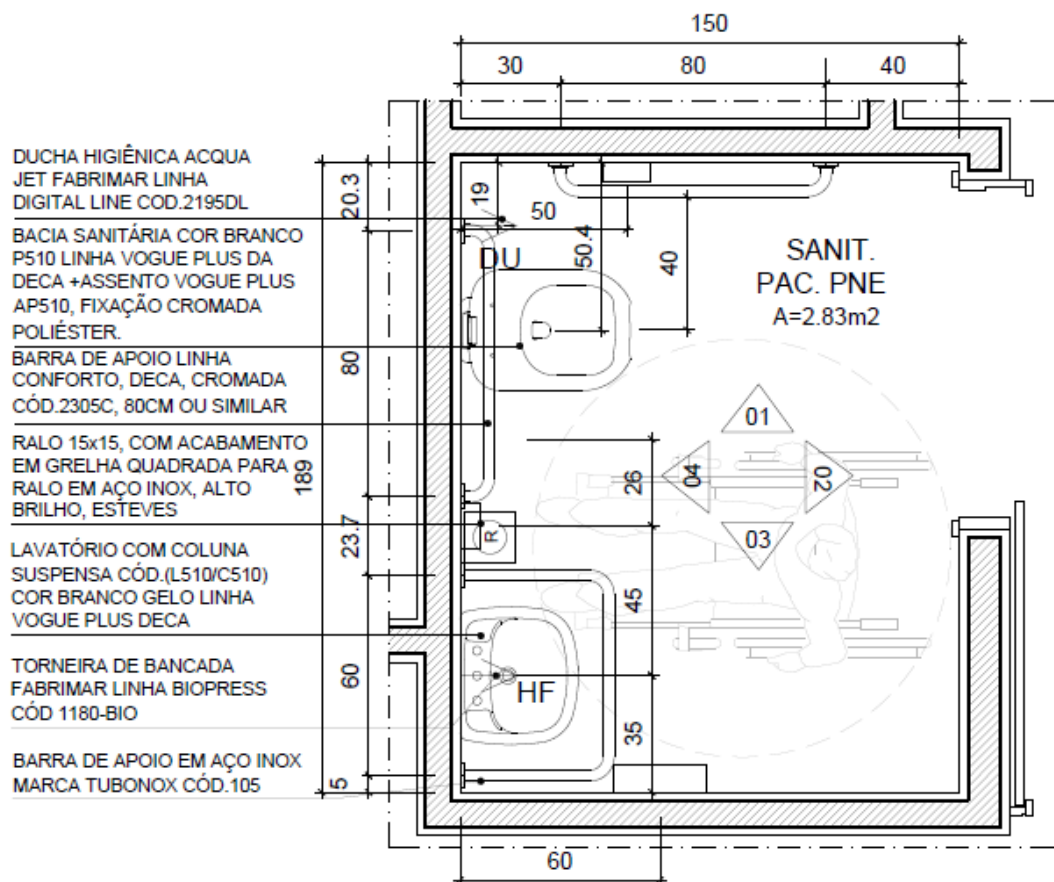

VESTIÁRIO DE PACIENTE 1m²

Se possível uma cadeira
 Guarda de pertences
 Porta abrindo para fora
 Dentro de sala de exames(cortina)

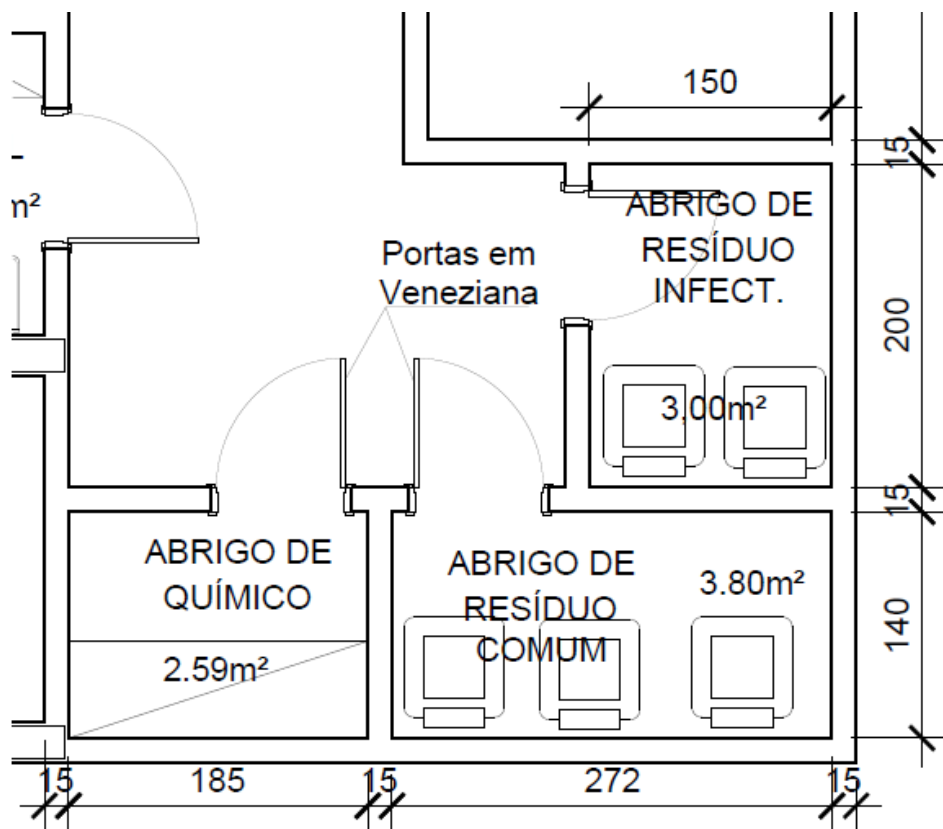

RESÍDUOS

D.T.R : PREVER POR ANDAR

1 COMUM

1 INFECTANTE

1 QUÍMICO (câmara escura, quimioterapia)

ABRIGO DE RESÍDUOS

Pode ter um no prédio ou condomínio de uso comunitário, porém **NUNCA** pode estar no mesmo compartimento resíduos comum e infectante



RESÍDUOS

MATERIAIS DOS D.T.R.s e ABRIGOS DE RESÍDUOS

Piso e Parede: cerâmica

Teto: pintura acrílica ou PVC (sempre coberto)

Ponto d'água: torneira de jardim + Ralo



INFECTANTES

QUÍMICO

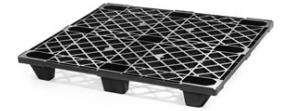

COMUM



ÁREA DOS FUNCIONÁRIOS

VEST. DE FUNCIONÁRIOS
COPA
ALMOXARIFADO
ADMINISTRAÇÃO

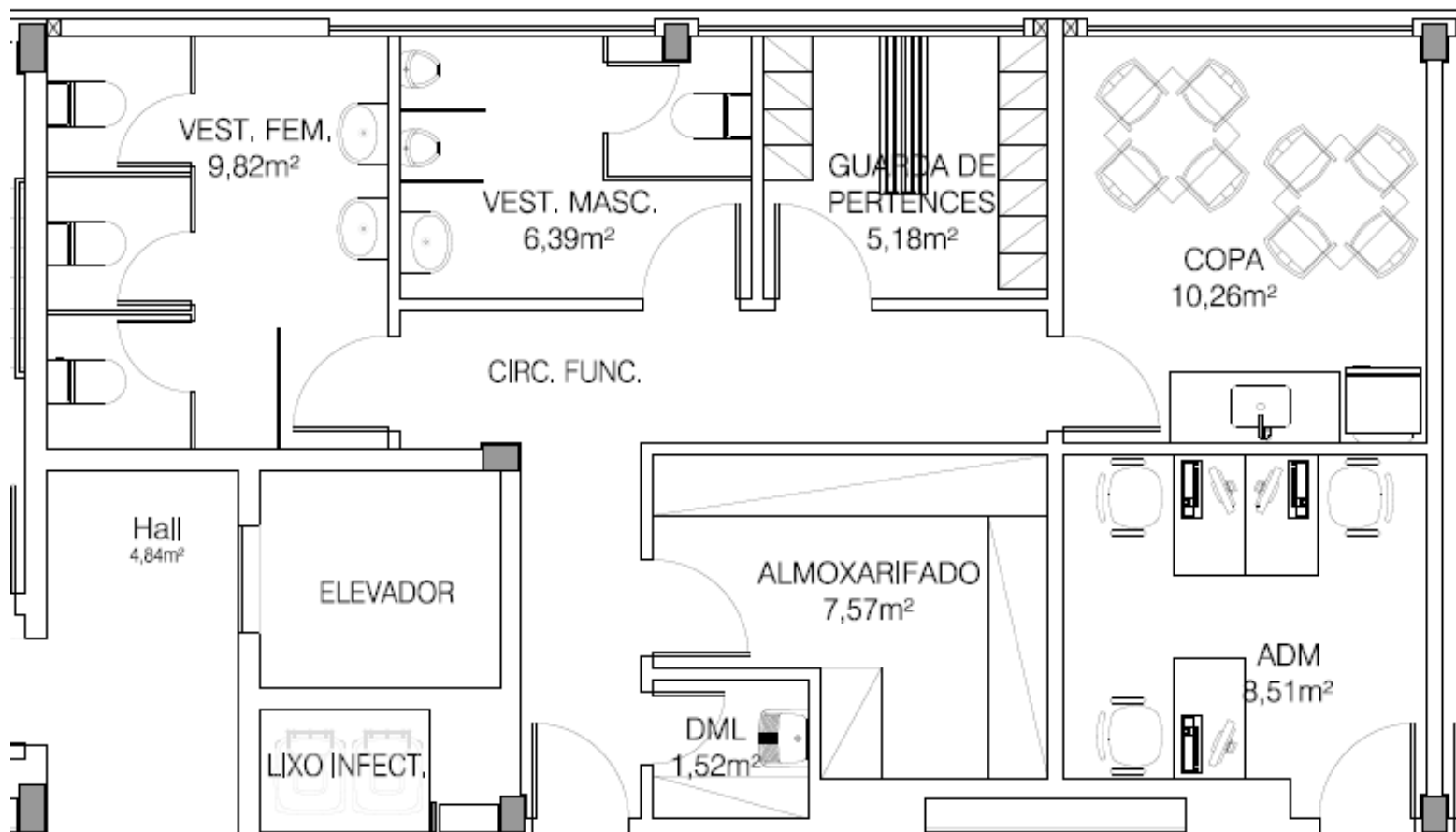

APOIO RESSONÂNCIA MAGNÉTICA

