

01 PAV. SUBSOLO 1 | ESCALA

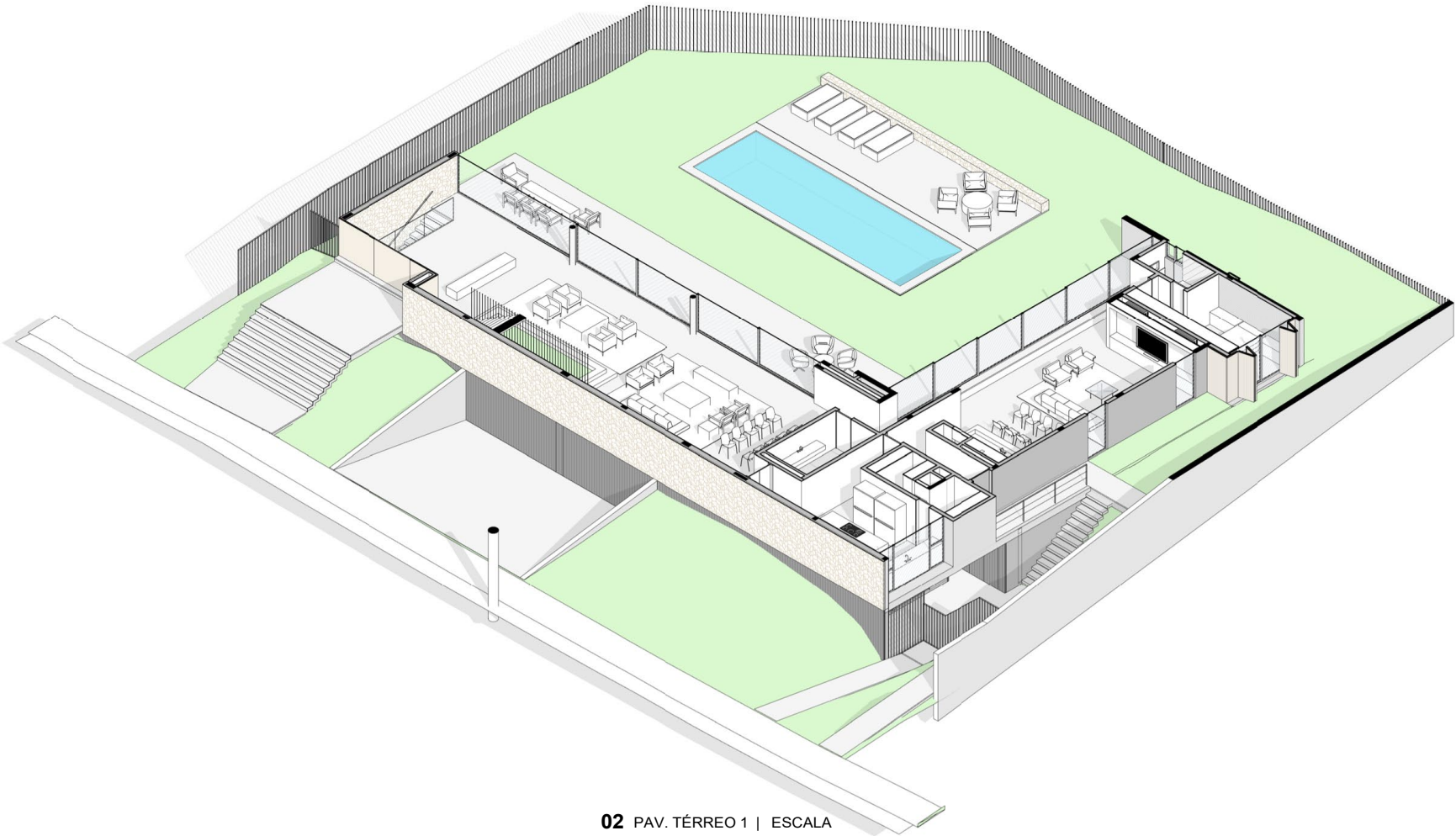

02 PAV. TÉRREO 1 | ESCALA

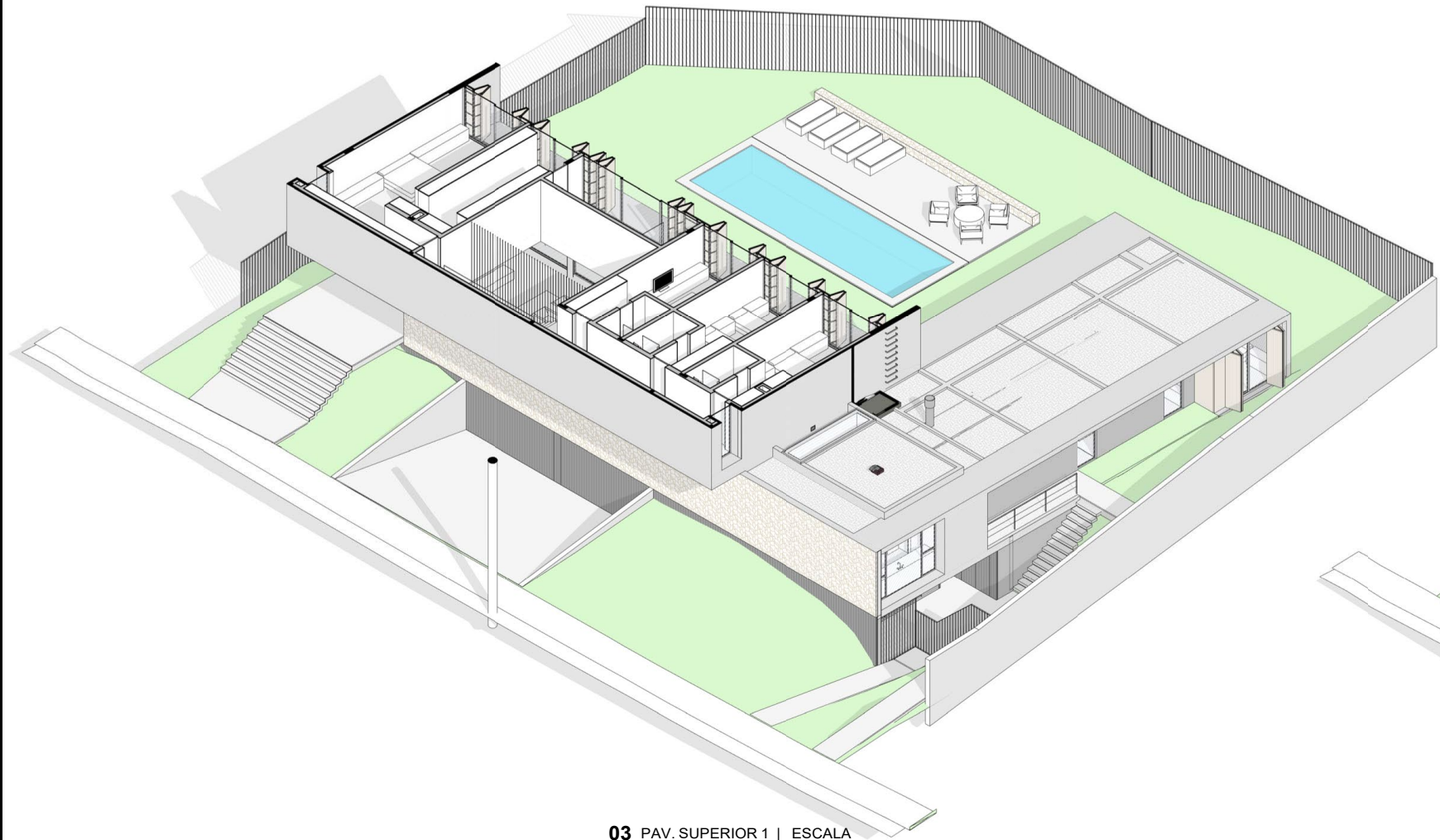

03 PAV. SUPERIOR 1 | ESCALA

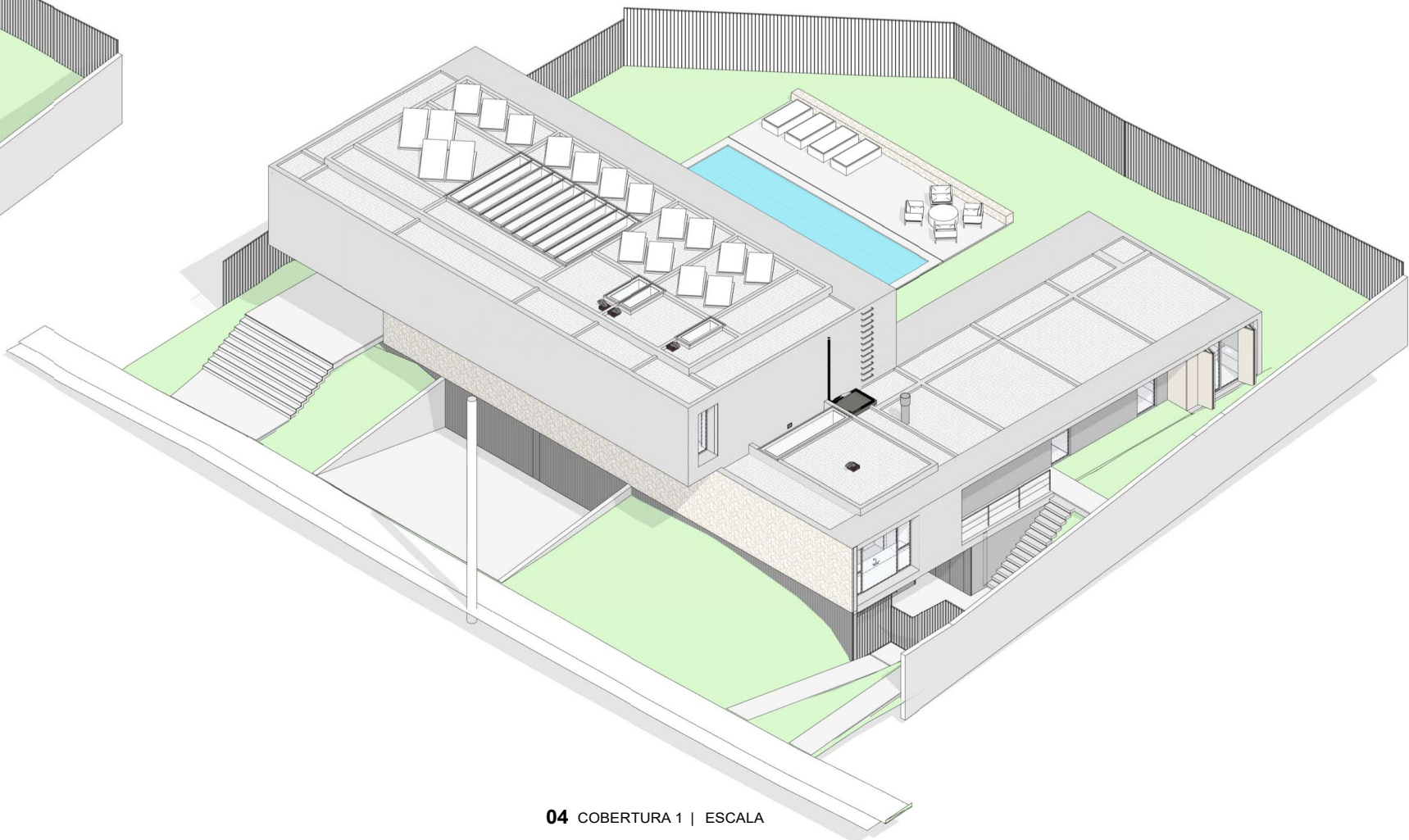

04 COBERTURA 1 | ESCALA

NOTAS

- Todas as medidas são expressas em centímetros, exceto cotas altimétricas que são expressas em metros.
- Deverão ser observados os Projetos Complementares segundo Lista Geral de Desenhos **1601_PE_LD**.
- Conferir especificações no Memorial Descritivo **1601_PE_MD**.

REVISÕES

REVISÃO	DATA	DESCRIÇÃO	DESENHO
0	08.03.2016	EMIÇÃO INICIAL	LN
1	11.04.2016	LANÇAMENTO ESTRUTURAL E REVISÃO GERAL	LN
2	13.06.2016	REVISÃO ESTRUTURAL E DETALHAMENTOS	LN
3	11.10.2016	AJUSTE PACOTE DE LAJE PAV. TERREO	LN

ARCHI REVOLUTION

TERMO DE DIREITOS AUTORAIS E DE PROPRIEDADE INTELECTUAL

Projeto arquitetônico de propriedade intelectual de Mader Arquitetos Associados / Arq. Leonardo Mader.

Material com fins ditáticos e uso exclusivo do treinamento online ARCHI REVOLUTION ministrado pelo Arq. Leonardo Mader.

É expressamente proibida qualquer reprodução ou publicação, em meio digital ou impresso, do presente material.

O não cumprimento deste Termo de Direitos Autorais e de Propriedade Intelectual acarretará todos os efeitos de ordem penal, civil e administrativa contra seus transgressores.

© Todos os direitos reservados 2021 Mader Arquitetos Associados.

PROJETO
ARQUITETÔNICO

MADER

AV. NILO PECANHA 3228, ATUM 2º ANDAR
CEP 91330-001 / PORTO ALEGRE / RS
INFO@MADER.COM.BR
WWW.MADER.COM.BR

ARQ. LEONARDO MADER
CAU 76603-8 | RESPONSÁVEL
TÉCNICO

PROJETO

CASA TREZE

RUA ABC, 123
CENTRO
PORTO ALEGRE - RS

NOME DO CLIENTE
RG 0000000000 | PROPRIETÁRIO

TÍTULO DESENHO

VISTAS ISOMÉTRICAS 1

REPRESENTANTE UNICO/CP

00000000000

CODIGO PROJETO

1601

UNIDADE DE PROJETO

PE

DISCIPLINA

A

NUMERO DESENHO

7001

REVISÃO

3

1601_PL_A_7001_3.pdf

1 : 50

01.01.2021

LN

LM