

ACADEMIA

R A F A O U T S Y S T E M S



ACADEMIA
RAFA OUTSYSTEMS

Dairon Balensiefer

- Foz do Iguaçu - PR
- OutSystems desde 2020
- Certificado Associate Traditional Web
- Certificado Reactive Web App
- Projetos:
 - Estágio em uma seguradora (Traditional e Mobile);
 - Aplicação de gestão de garantias (Traditional).

MÓDULO

Desenvolvimento Básico

Aula 20

Aula Anterior

Aba Logic

- Client Actions
 - Diferença para Client Actions de WebScreen
- Server Actions
 - Elementos
 - Consultas
 - Validações
- Parâmetros de Saída



Nesta aula

Iniciaremos a construção da nossa Aplicação

- Finalidade da Aplicação: Cadastrar Cards para Estudos
- Descrição: Aplicação criada para cadastro de anotações que serão utilizadas para fixar conteúdo de aprendizagem
- Observações Importantes:
 - Criação da Base da Aplicação em Inglês
 - Banco de Dados;
 - Ações;
 - Telas (Opcional).

Banco de Dados

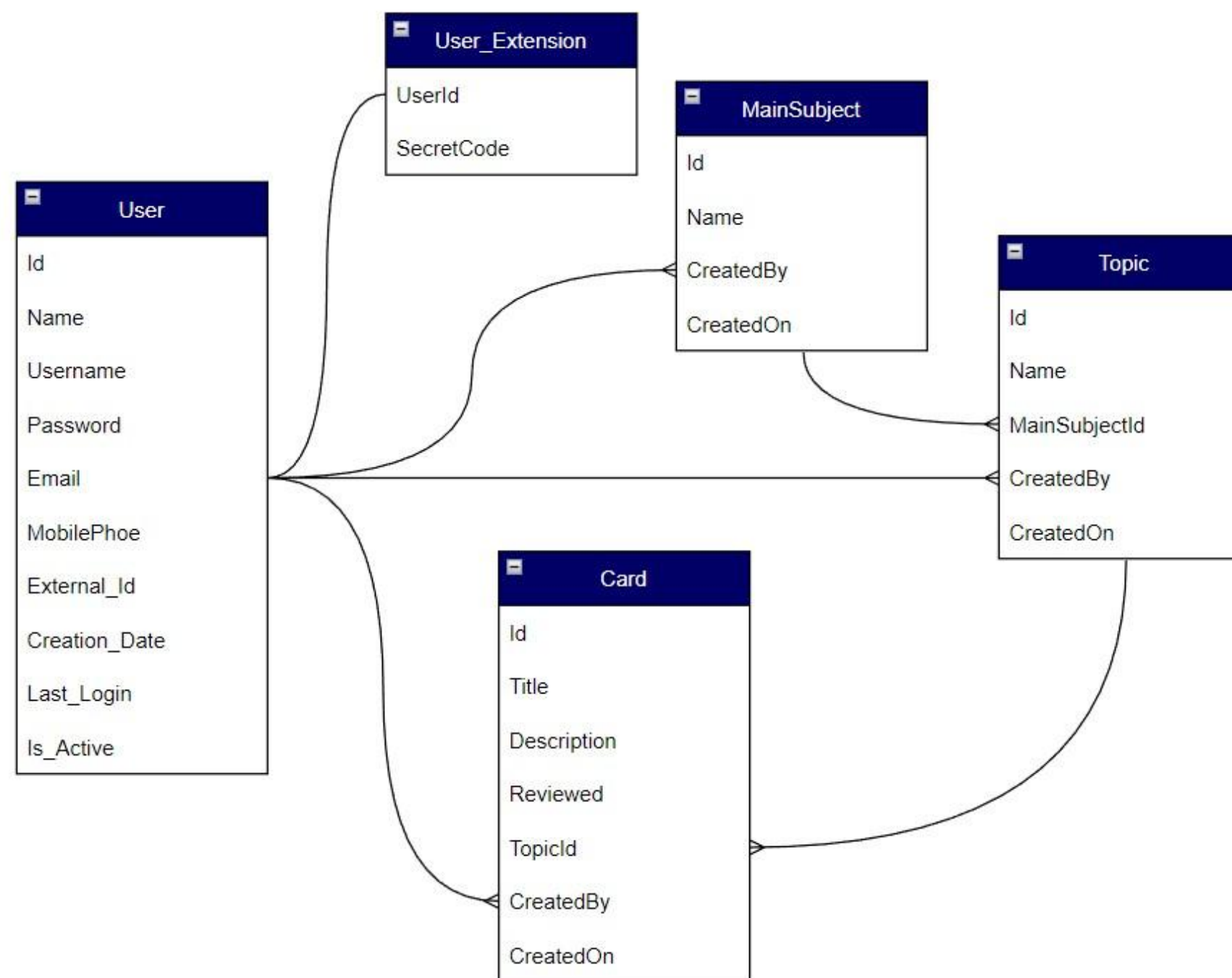

Listagem de Assuntos

 NotepaX User ➔

↔ **Main Subject List** ↔

Subject	Created On
Data	16 Jan 2022
Interface	22 Feb 2022
Logic	31 Jul 2022
Process	08 Aug 2022

Criação e Detalhes de Assuntos

 NotepaX User ➔

Subject: Data

Topic	Created On
Entities	16 Jan 2022
Static Entities	18 Jan 2022
Attributes	17 Jan 2022
Relationship	18 Jan 2022

Criação e Detalhes de Tópicos

 NotepaX User ➔

Subject: **Data**

Topic: Attributes

New Card

Name

Cancel Save Delete

Card	Created On
What the main data types?	17 Jan 2022
How to create an Attribute?	18 Jan 2022
How many ID Attributes can I create?	17 Jan 2022
What does Attribute mean?	18 Jan 2022

Criação e Detalhes de Cards

 NotepaX User ➔

Topic: **Attributes**

Card: How to create an Attribute?

Name

How to create an Attribute?

Reviewed

☒

Description

Left-clicking the entity and clicking "Add Entity Attribute"

Cancel

Save

Delete

Lógica e Popup para estudo dos Cards

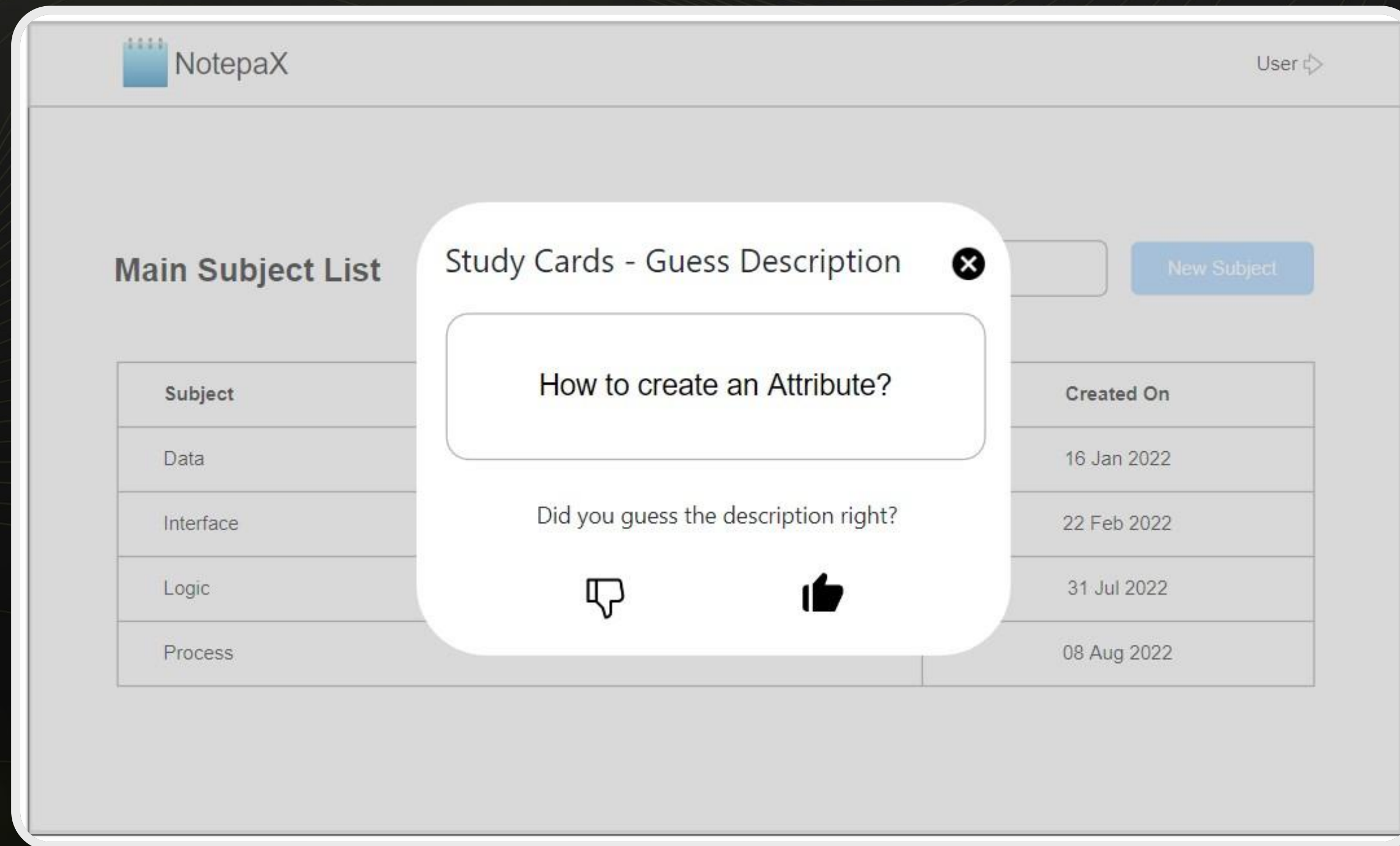

REVISÃO

- Iniciamos a criação da nossa aplicação
- Criamos o banco de dados:
 - Extensão da tabela User;
 - Assunto Principal;
 - Tópico;
 - Card.
- Criamos a casca da tela de registrar usuário;
- Fizemos uma pequena alteração na tela de Login.

ΑΓΓΕΛΑ ΠΡΟΧΑΣΙΜΑ

ACADEMIA
RAFA OUTSYSTEMS