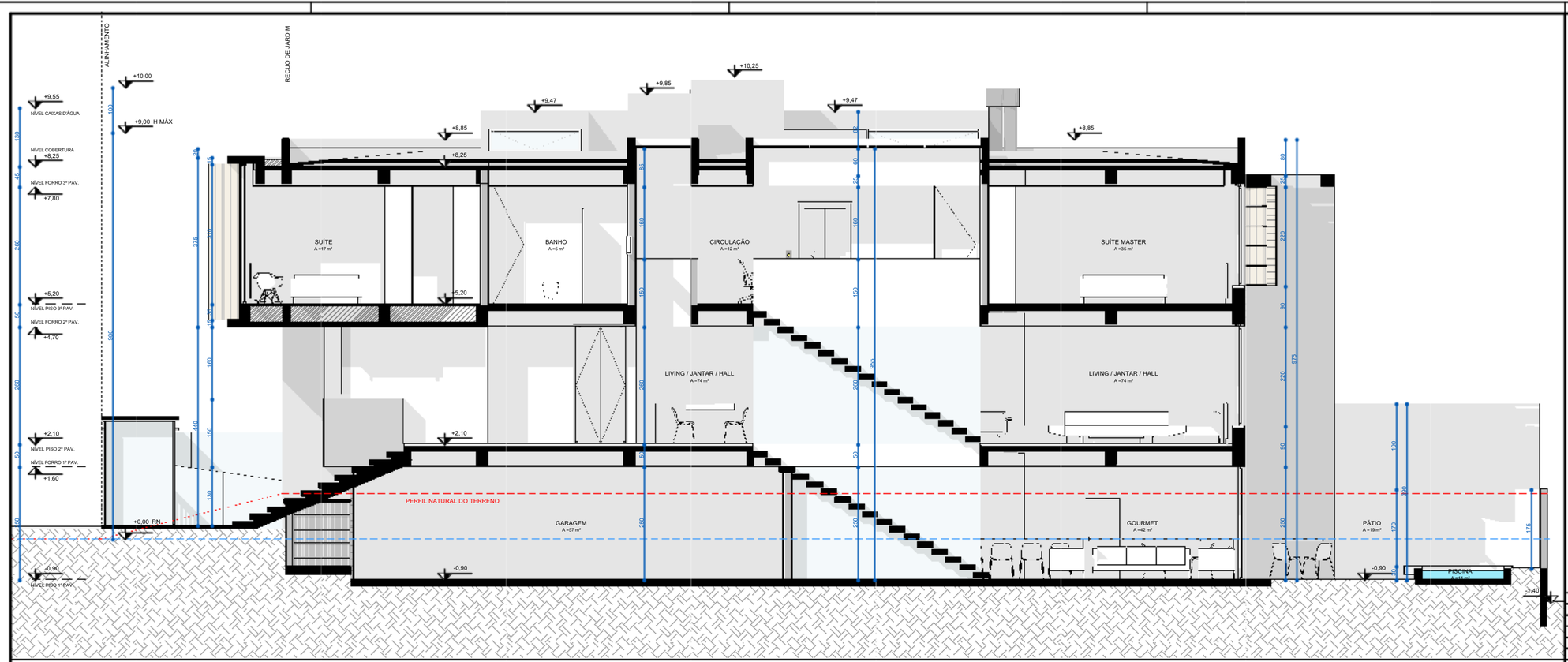


**01** CORTE EE' | ESCALA 1 : 50

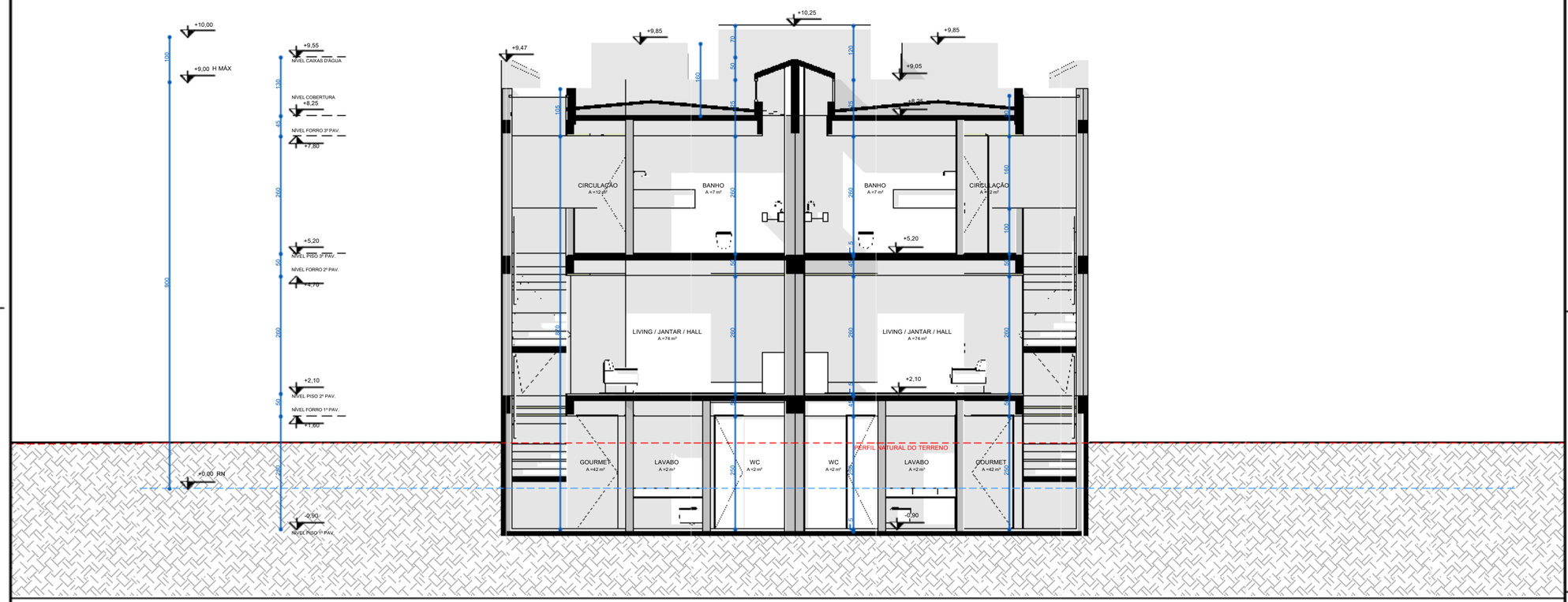


**02** CORTE FF' | ESCALA 1 : 50

## NOTAS

- Todas as medidas são expressas em centímetros, exceto cotas altimétricas que são expressas em metros.
- Deverão ser observados os Projetos Complementares segundo Lista Geral de Desenhos **1629_PE_A_LD**.
- Conferir especificações no Memorial Descritivo **1629_PE_A_MD**.

## REVISÕES

| REVISÃO | DATA | DESCRIÇÃO | DESENHO |
|---|---|---|---|
| 0 | 19.12.2016 | EMISSÃO INICIAL | LN |
| 1 | 16.08.2017 | ALTERAÇÃO TELHADO | JP |

**ARCHI REVOLUTION**


***TERMO DE DIREITOS AUTORAIS E DE PROPRIEDADE INTELECTUAL***

*Projeto arquitetônico de propriedade intelectual de Mader Arquitetos Associados / Arq. Leonardo Mader.*

*Material com fins ditáticos e uso exclusivo do treinamento online ARCHI REVOLUTION ministrado pelo Arq. Leonardo Mader.*

*É expressamente proibida qualquer reprodução ou publicação, em meio digital ou impresso, do presente material.*

*O não cumprimento deste Termo de Direitos Autorais e de Propriedade Intelectual acarretará todos os efeitos de ordem penal, civil e administrativa contra seus transgressores.*

*© Todos os direitos reservados 2021 Mader Arquitetos Associados.*


PROJETO ARQUITETÔNICO


MADER

AV. NILO PEÇANHA 3228 / 2º ANDAR
CEP 91330-001 / PORTO ALEGRE / RS
INFO@MADER.COM.BR
WWW.MADER.COM.BR

ARQ. LEONARDO MADER
CAU 76603-8 | RESPONSÁVEL TÉCNICO


PROJETO

1629 DE LA GRANDE

RUA ABC, 123
CENTRO
PORTO ALEGRE - RS

NOME DO CLIENTE
RG 0000000000 | PROPRIETÁRIO

TÍTULO DESENHO

CORTE EE' E FF'

| EXPEDIENTE ÚNICO Nº | CÓDIGO PROJETO | ETAPA DE PROJETO | DISCIPLINA | NÚMERO DESENHO | REVISÃO |
|---|---|---|---|---|---|
| 0000000000 | 1629 | PE | A | 3003 | 1 |
| ARQUIVO | ESCALA | DATA | DESENHADO POR | CONFERIDO | APROVADO |
| 1629_PE_A_3003_1.pdf | 1 : 50 | 01.01.2021 | LN | LM | |