

Transferência de Reversão e Continuação

Para operarmos transferência , vamos precisar dos domínios ... Porém , vai ser os domínios que tiver pavio e não o domínio de corpo

Exemplo

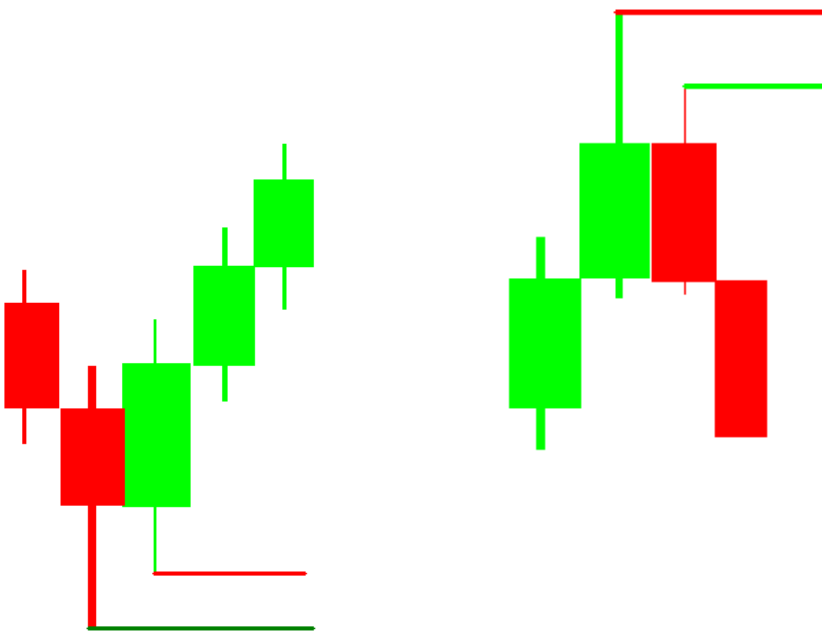

A transferência de reversão vai ser sempre q a vela travar o corpo ou pavio na **primeira** vela do lote , mas primeiro precisa ser rompido ... o Travamento pode acontecer na primeira vela ou depois de mil velas depois, não ver ter problema.

Exemplos com lotes de venda

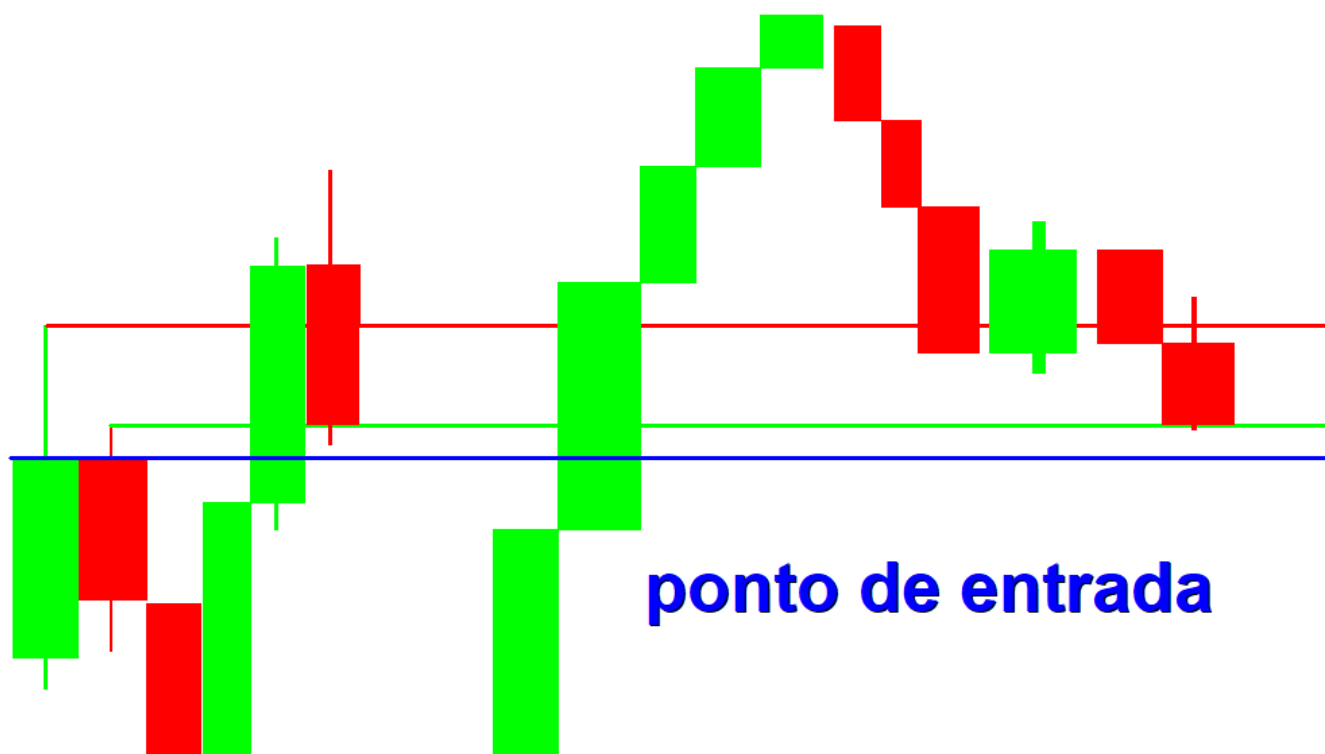

Se o pavio ultrapassar o lote seu ponto de entrada
vai ser depois do pavio

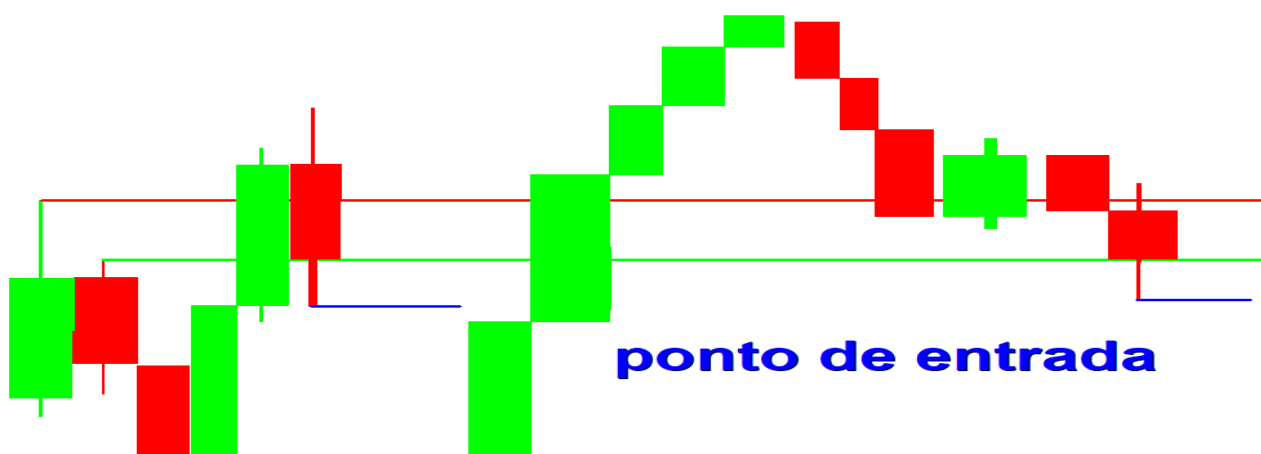

Transferência de Reversão também pode ser feito na taxa dividida

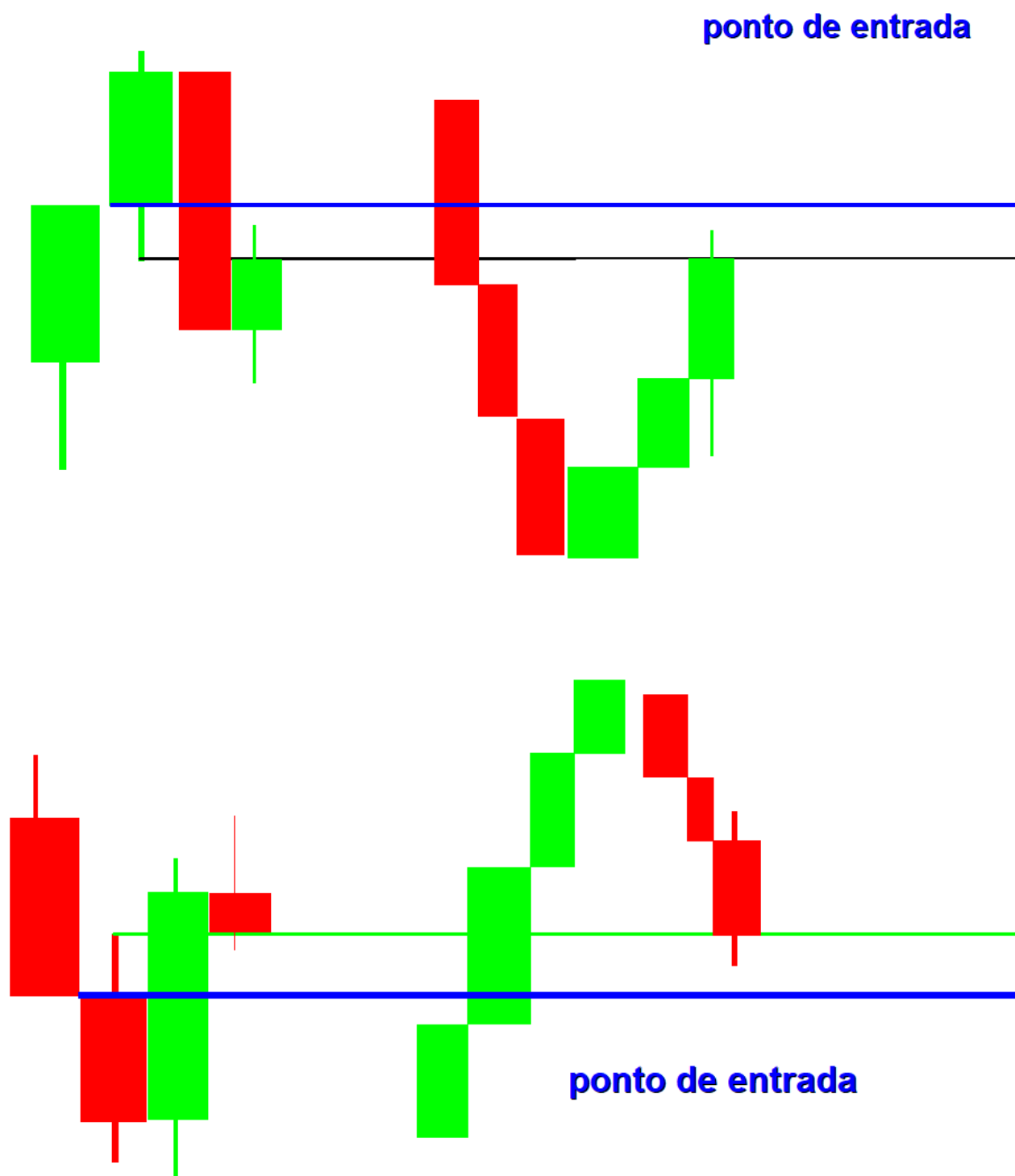

Transferência de continuação

Para operar a transferência de continuação , vamos precisar do pavio da vela anterior do lote ... esse pavio não eh valido se o pavio da primeira vela do lote romper ... exemplo

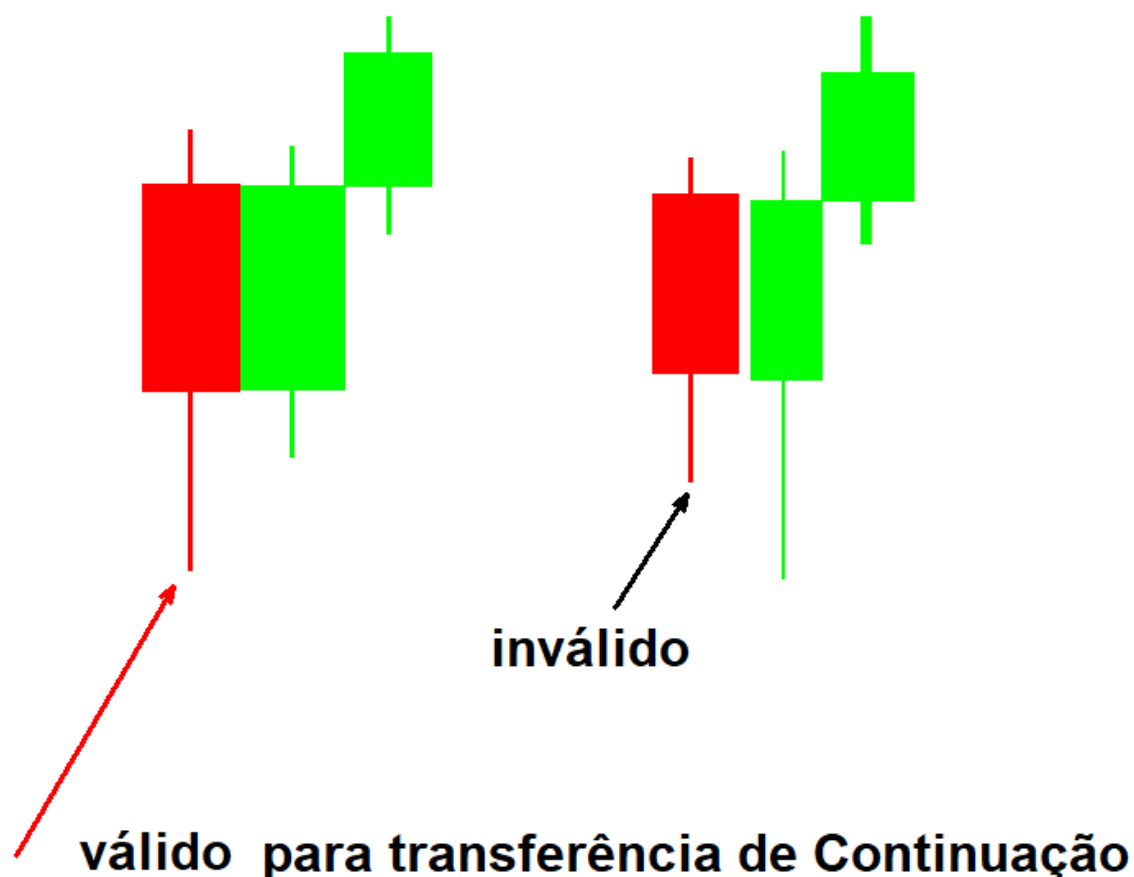

Então vamos esperar romper ... Quando o mercado no futuro travar vai se valido pegar uma operação pra continuação ... Só que o travamento tem que ser com a vela de final de taxa (careca)

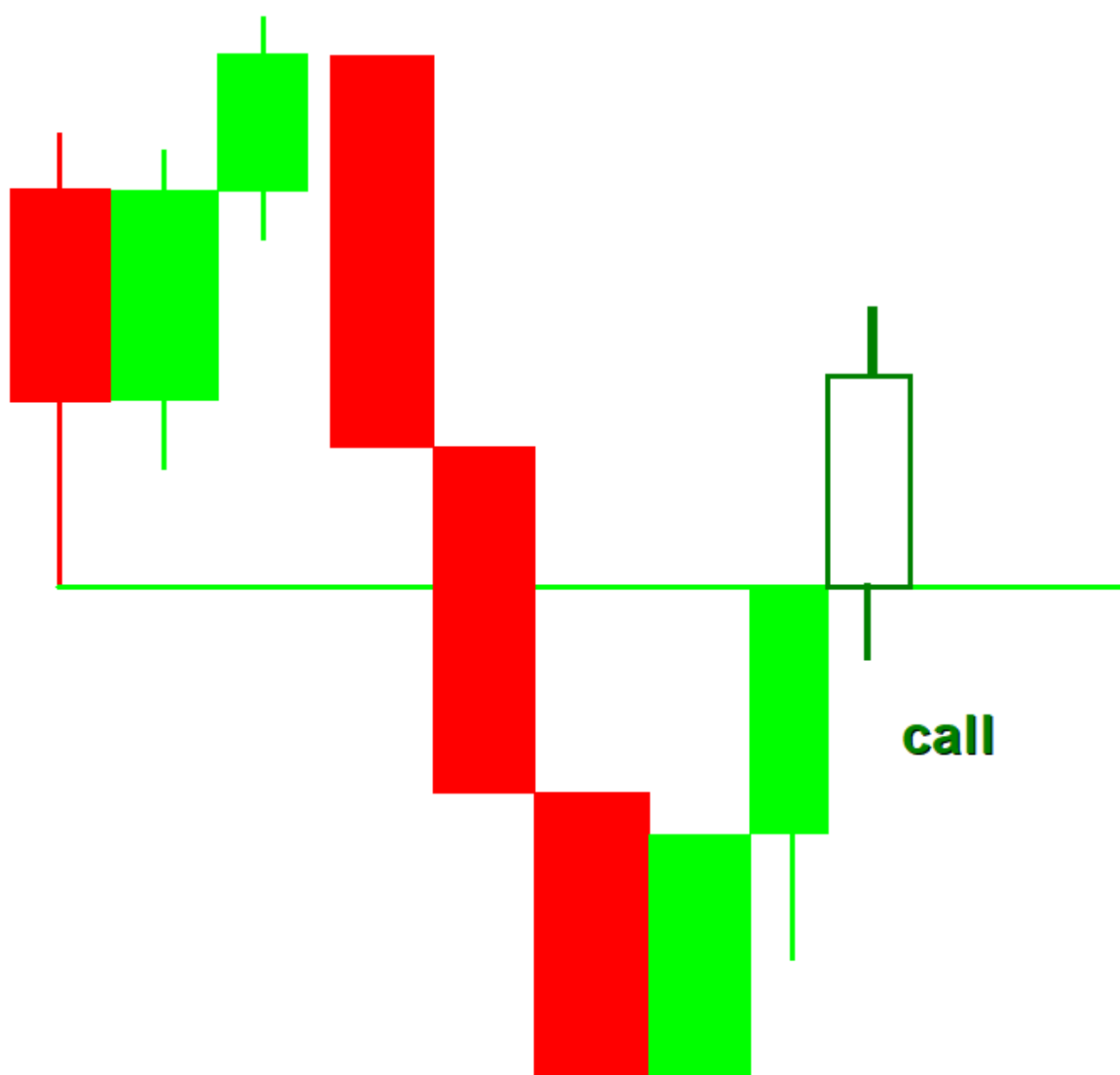

Vamos ao exemplo de venda

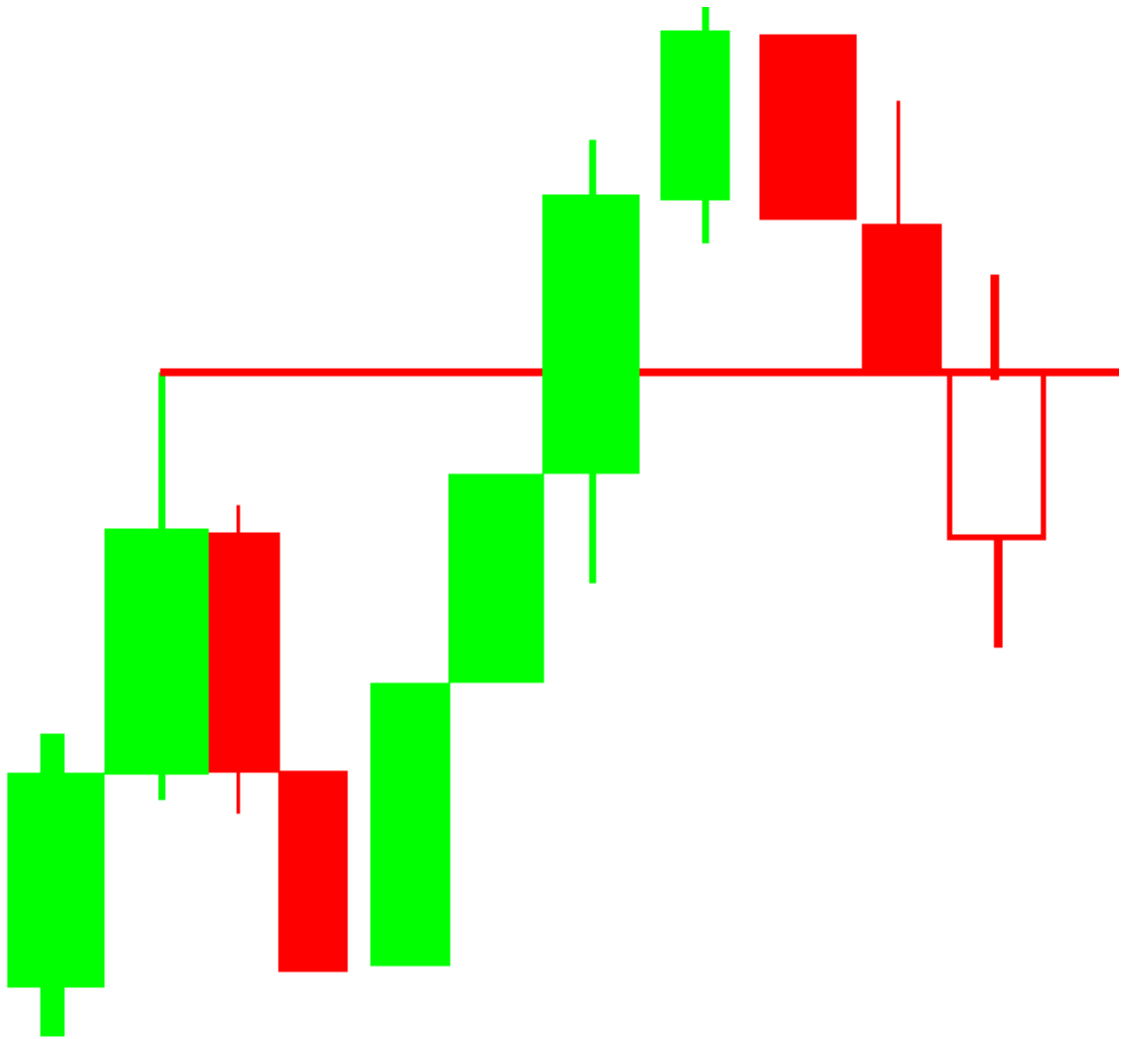

Transferência de continuação é válida também quando a vela final de taxa trava em vela de comando da mesma cor

Exemplo

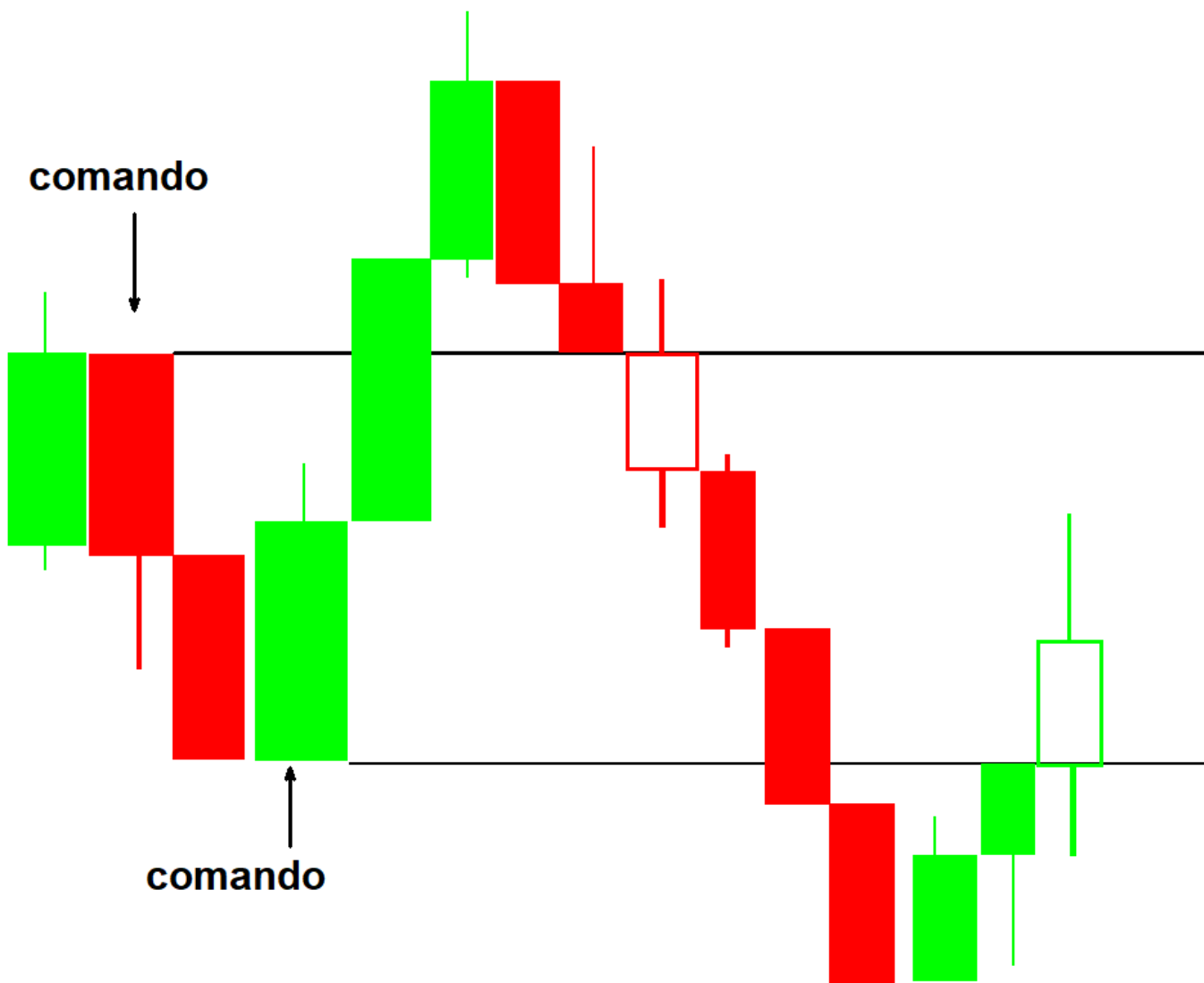

Alguns exemplos de entradas no gráfico

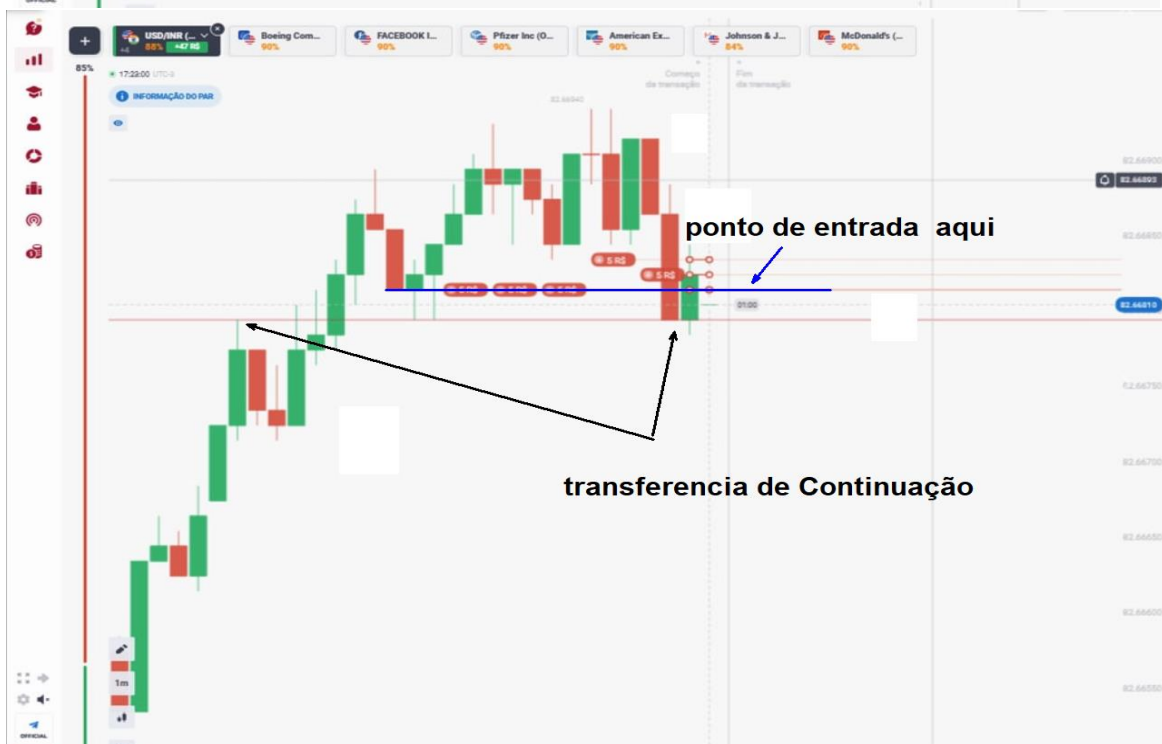



A margem de segurança da transferência de continuação é sempre pegar no lote contrario ... se vc for comprar , espera a vela bater no lote de venda ... assim



Exemplo de venda vamos esperar tocar no lote de compra pra vender



