

01 CORTE 2 - ESCADA E RAMPA DE SERVIÇO | ESCALA 1 : 33

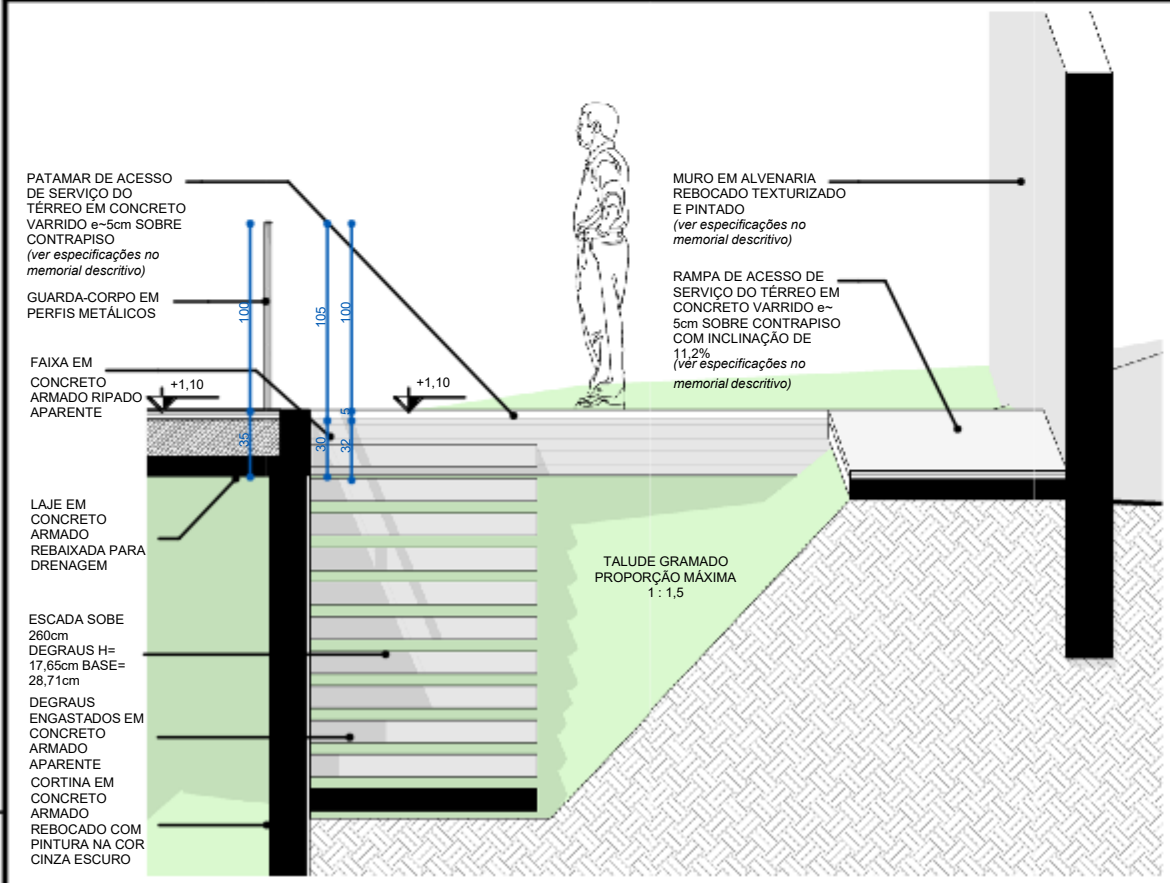

02 CORTE 3 - ESCADA E RAMPA DE SERVIÇO | ESCALA 1 : 25

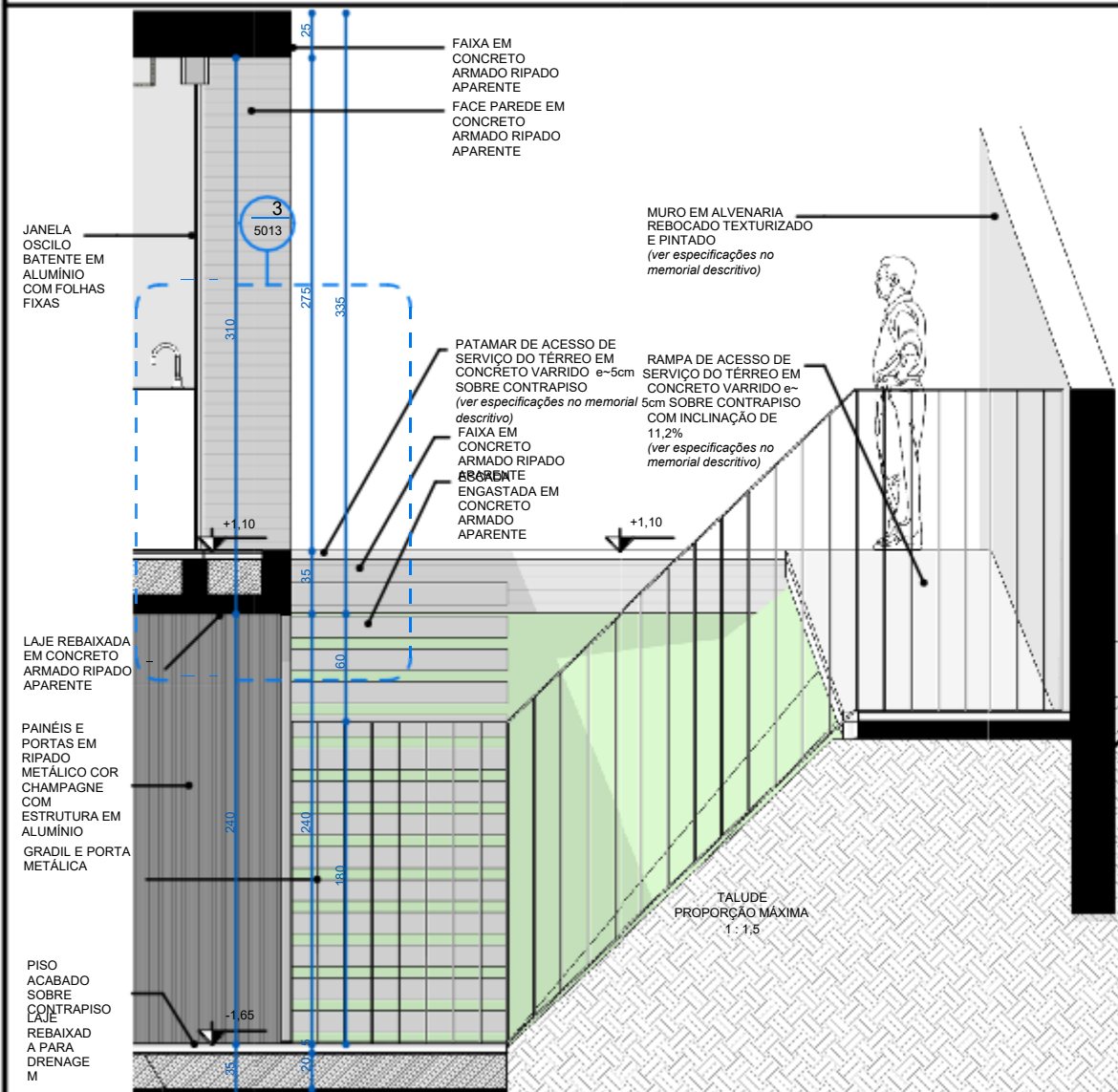

03 CORTE 4 - ESCADA E RAMPA DE SERVIÇO | ESCALA 1 : 25

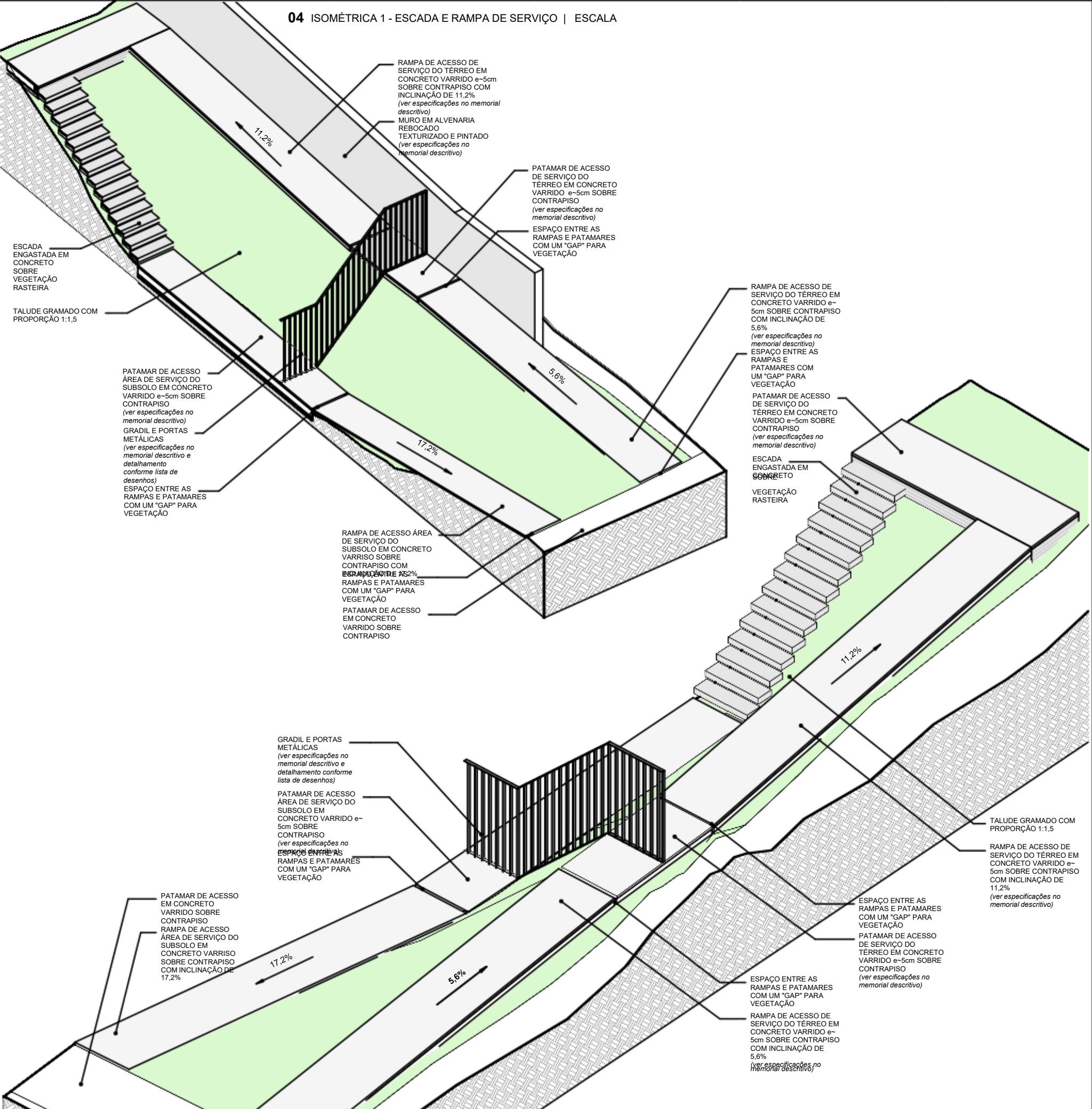

04 ISOMÉTRICA 1 - ESCADA E RAMPA DE SERVIÇO | ESCALA



NOTAS

- Todas as medidas são expressas em centímetros, exceto cotas altimétricas que são expressas em metros.
- Deverão ser observados os Projetos Complementares segundo Lista Geral de Desenhos 1601_PE_LD.
- Conferir especificações no Memorial Descritivo 1601_PE_MD.

REVISÕES

REVISÃO	DATA	DESCRIÇÃO	DESENHO
0	08.03.2016	EMIÇÃO INICIAL	LN
1	11.04.2016	LANÇAMENTO ESTRUTURAL E REVISÃO GERAL	LN
2	13.06.2016	REVISÃO ESTRUTURAL E DETALHAMENTOS	LN
3	11.10.2016	AJUSTE PACOTE DE LAJE PAV. TERREO	LN

ARCHI REVOLUTION

TERMO DE DIREITOS AUTORAIS E DE PROPRIEDADE INTELECTUAL

Projeto arquitetônico de propriedade intelectual de Mader Arquitetos Associados / Arq. Leonardo Mader.

Material com fins ditáticos e uso exclusivo do treinamento online ARCHI REVOLUTION ministrado pelo Arq. Leonardo Mader.

É expressamente proibida qualquer reprodução ou publicação, em meio digital ou impresso, do presente material.

O não cumprimento deste Termo de Direitos Autorais e de Propriedade Intelectual acarretará todos os efeitos de ordem penal, civil e administrativa contra seus transgressores.

© Todos os direitos reservados 2021 Mader Arquitetos Associados.

PROJETO ARQUITETÔNICO	MADER AV. NILO PEÇANHA 3228, ATUM 2º ANDAR CEP 91330-001 / PORTO ALEGRE / RS INFO@MADER.COM.BR WWW.MADER.COM.BR ARQ. LEONARDO MADER CAU 76603-B RESPONSÁVEL TÉCNICO				
PROJETO	CASA TREZE RUA ABC, 123 CENTRO PORTO ALEGRE - RS NOME DO CLIENTE RG 0000000000 / PROPRIETÁRIO				
TÍTULO DESENHO	DETALHAMENTO ESCADA E RAMPAS SERVIÇOS - CORTES, DETALHES E ISOMÉTRICAS				
DESENHO	1601	PE	A	5014	3
1601_PL_A_5014_3.pdf	Como indicado	01.01.2021	LN	LM	