



# Projeto Executivo

---

I N T E R I O R E S

MANUAL PARA REALIZAÇÃO  
DO PROJETO EXECUTIVO DE INTERIORES

# Fluxograma do Projeto de Interiores

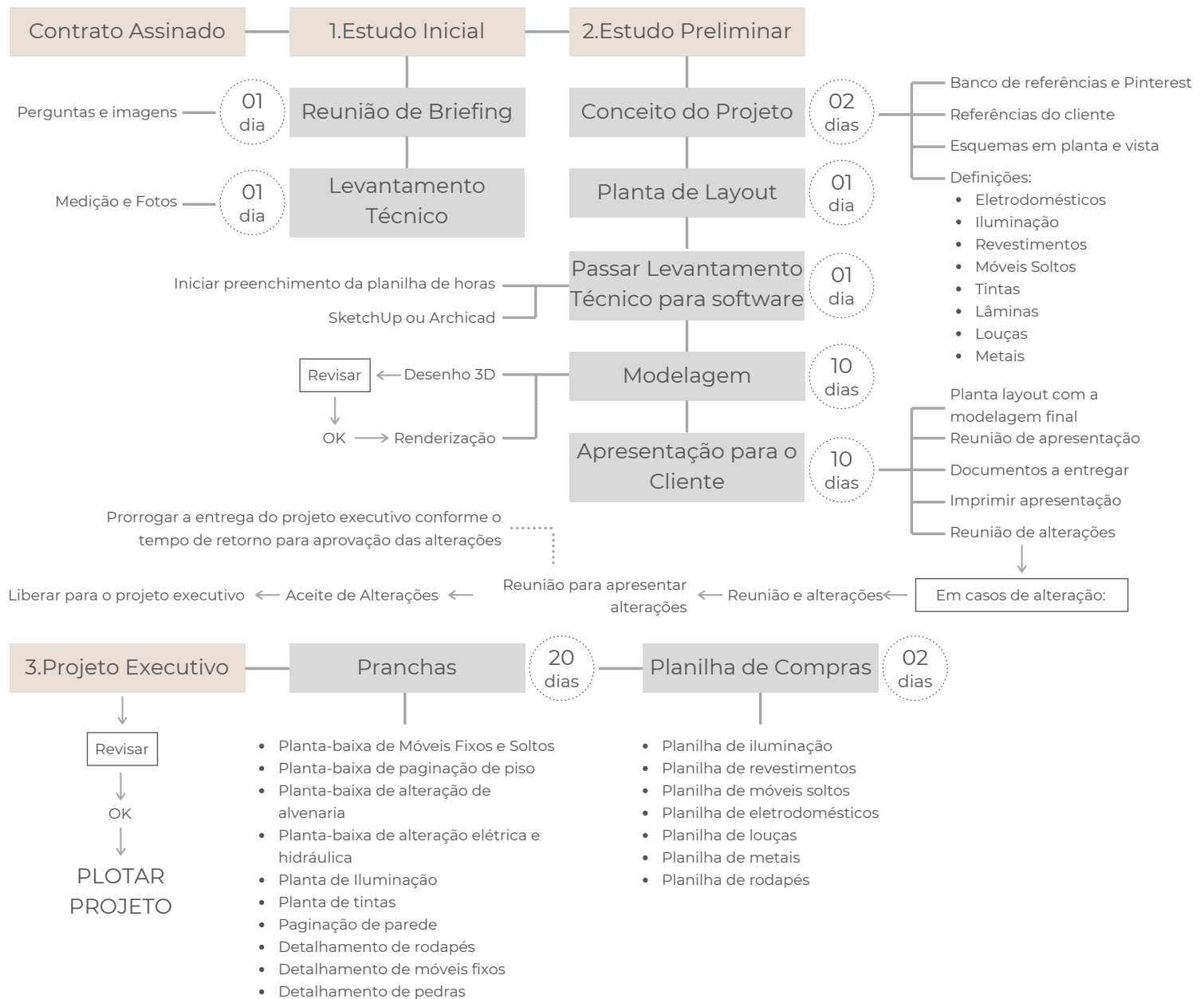

## Organização de Arquivos

É importante mantermos o padrão de nome dos arquivos para facilmente identificarmos ao que cada um se refere.

O nome do arquivo deve ser composto da seguinte forma: PE(Projeto executivo)\_(Nome do cliente)\_(Nome do arquivo)\_(Revisão).

Exemplo: PE\_CAMILA\_PG. PISO PAVIMENTO TÉRREO\_R00

No final de cada detalhamento há a informação de como este deve ser nomeado na prancha e no nome do arquivo.



# Padronização de Pastas e Arquivos

## Organização de Pastas - Projeto de Interiores

As pastas devem ser criadas conforme fluxograma abaixo para que possamos manter a organização de cada projeto, facilitando para encontrar os arquivos quando necessário.

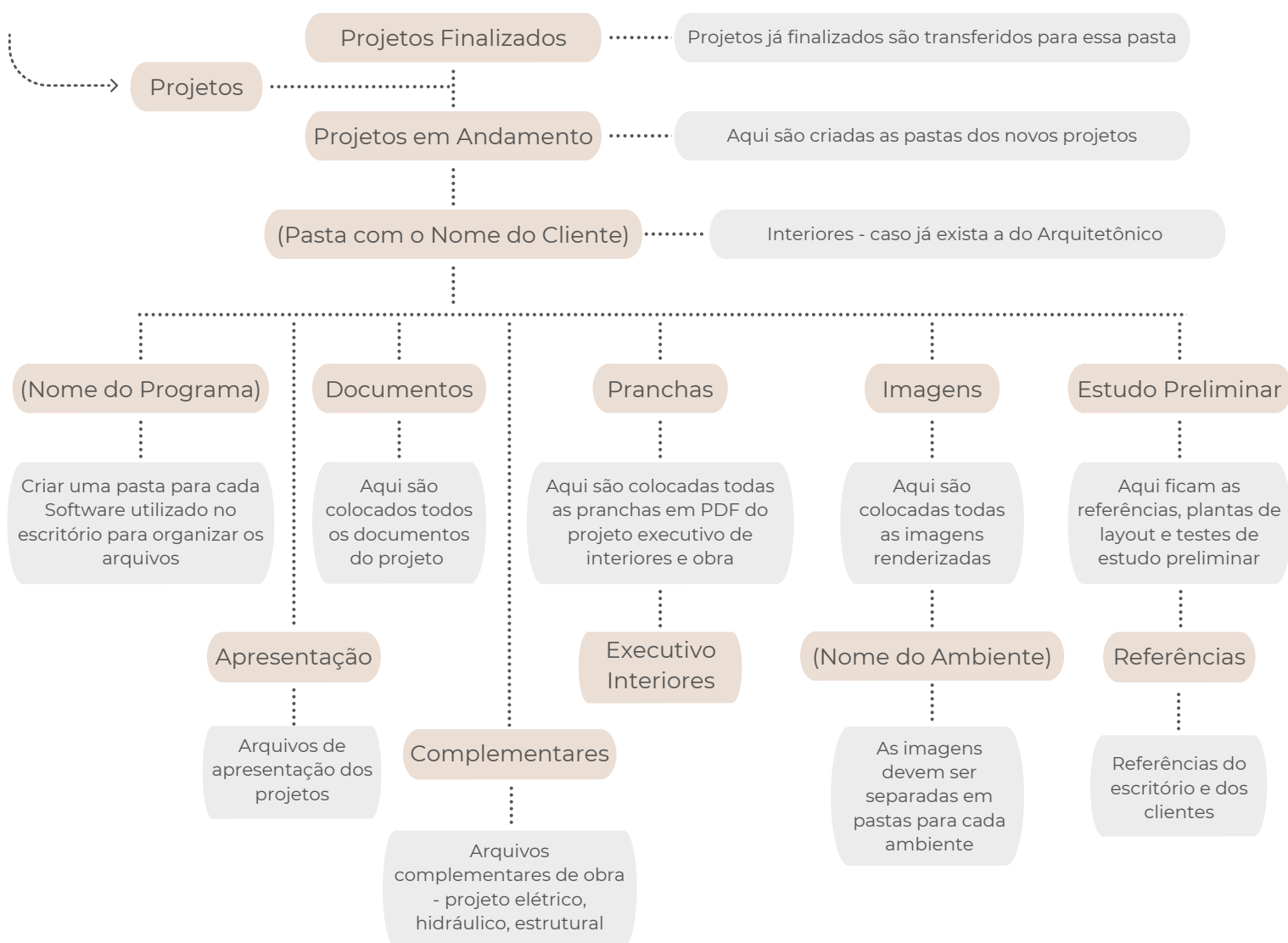

# Levantamento Técnico

## O que deve constar no levantamento técnico

### ITENS DO LEVANTAMENTO TÉCNICO

1. Medir toda a área do local (Perímetro e pé-direito);
2. Aberturas:
  - Medida do vão livre;
  - Medida da guarnição;
  - Altura do peitoril, em caso de janela;
  - Orientação da abertura.
3. Medir o pé-direito de cada área;
4. Vigas:
  - Medida das vigas aparentes;
  - Localização das vigas;
  - Altura das vigas;
5. Pilares:
  - Medida dos pilares aparentes;
  - Localização dos pilares;
6. Tomadas e interruptores:
  - Localização das tomadas e interruptores - medir no eixo da caixa;
  - Altura das tomadas e interruptores - medir no eixo da caixa;
7. Localização do quadro de distribuição;
8. Localização dos pontos de gás;
9. Localização dos pontos de água;
10. Localização dos pontos de iluminação;
11. Localização dos registros;
12. Localização dos ralos;
13. Localização dos pontos de ar condicionado;
14. Medida da área para instalação do box do banheiro;
15. Dimensões dos eletrodomésticos que serão mantidos;
16. Dimensões dos móveis que serão mantidos;
17. Fotos de todos os ambientes.

# Levantamento Técnico

## Exemplos de Levantamento Técnico



O que será guardado



Móveis que serão mantidos



Imagens Gerais do local



Imagens do Forro

### IMAGENS PARA LEVANTAMENTO TÉCNICO

Devem ser feitas imagens de todos os ambientes do levantamento, mostrando principalmente os pontos de iluminação, elétrica, hidráulica, vigas e pilares salientes, pontos de ar condicionado, localização dos registros, localização do quadro de distribuição, móveis que serão mantidos, eletrodomésticos que serão mantidos e tudo que o cliente deseja guardar nos novos móveis, para que possamos dimensioná-los corretamente e de acordo com o necessário.

# Planta de Layout

## Confecção da Planta de Layout - Concepção do Projeto

### PLANTA DE LAYOUT - CONCEPÇÃO DO PROJETO

Após o levantamento técnico do local e o briefing realizado com o cliente, iniciamos a confecção da primeira planta de layout, a qual nos guiará na concepção do projeto. Com as necessidades do cliente estabelecidas e o levantamento técnico passado para o programa a ser utilizado, fazemos os testes na planta de layout. Esses testes servem para estabelecer:

1. Se haverá alterações na alvenaria do local;
2. Se haverá alterações dos pontos elétricos, hidráulicos e de ar condicionado do local;
3. Como serão organizados os móveis fixos e soltos, afim de atender todas as necessidades do cliente.

Exemplos de planta de layout - concepção do projeto:

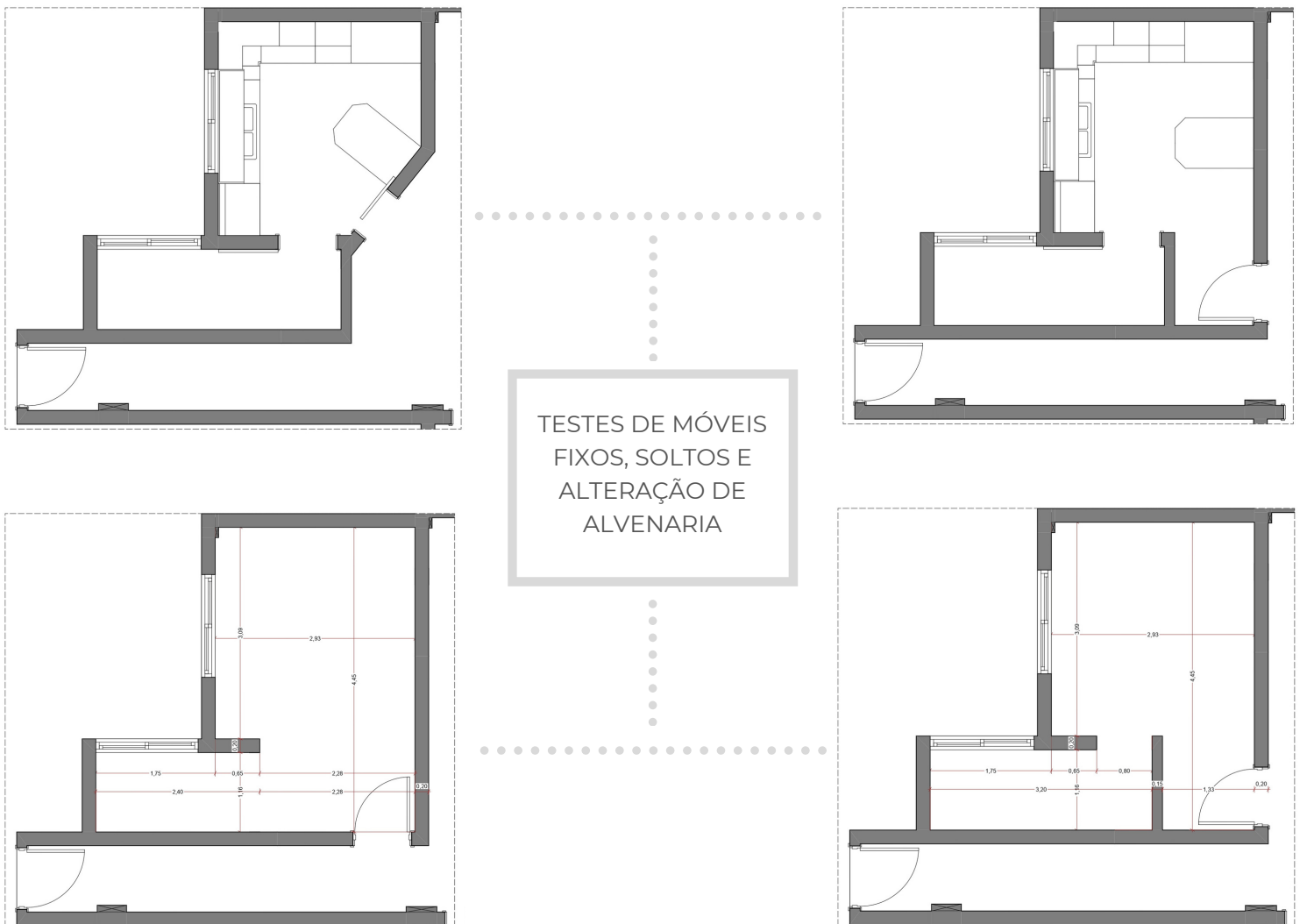

# Planta de Layout

## Confecção da Planta de Layout - Projeto Final

### PLANTA DE LAYOUT - PROJETO FINAL

Após a concepção do projeto, finalização do 3D e renderização das imagens, para apresentar o projeto ao cliente confeccionamos a planta de layout final, para que o mesmo possa compreender toda a organização do projeto, as áreas de passagem e alterações de alvenaria, quando houver.

Exemplo de planta de layout - projeto final:





# Projeto Executivo

## Detalhamentos do Projeto Executivo de Interiores

• PLANTA-BAIXA DE MÓVEIS FIXOS E SOLTOS .....	09
Planta-baixa de todo o projeto, com os móveis fixos numerados conforme detalhamentos, e os móveis soltos numerados conforme apresentados na planilha	
• PLANTA-BAIXA DE PAGINAÇÃO DE PISO .....	11
Planta-baixa com a paginação do piso utilizado no ambiente - caso já tenha piso e o mesmo não for alterado, essa planta não é necessária	
• PLANTA-BAIXA DE ALTERAÇÃO DE ALVENARIA .....	13
Planta-baixa para quando o projeto de interiores envolve reforma	
• PLANTA-BAIXA DE ALTERAÇÃO ELÉTRICA .....	16
Planta-baixa para quando há alteração nos pontos elétricos do projeto	
• PLANTA-BAIXA DE ALTERAÇÃO HIDRÁULICA .....	16
Planta-baixa para quando há alteração nos pontos hidráulicos do projeto	
• PLANTA DE ILUMINAÇÃO .....	18
Planta com a localização de todos os pontos, tipos de iluminação e forro de gesso	
• PLANTA DE TINTAS .....	22
Planta com a indicação das tintas utilizadas em cada parede	
• PAGINAÇÃO DE PAREDE .....	23
Paginação dos revestimentos quando utilizados em paredes	
• DETALHAMENTO DE RODAPÉS .....	27
Detalhamento da colocação dos rodapés	
• DETALHAMENTO DE MÓVEIS FIXOS .....	29
Detalhamento dos móveis fixos projetados com todas as informações necessárias para a sua execução	
• PLANILHA DE COMPRAS .....	61
Planilha com móveis soltos, louças, metais, eletrodomésticos, iluminação, rodapés, revestimentos, tintas e cortinas para que o cliente possa comprar	

# Projeto Executivo

## Prancha Padrão

	ENDEREÇO: RUA SÃO JOAQUIM, 310, CENTRO - SÃO LEOPOLDO/RS - 04 E-MAIL: studio.a1@hotmail.com FONES: 51 992407462   51 999186877 www.a1arquiteturaessencial.com.br	PROJETO: RESIDÊNCIA UNIFAMILIAR	ESCALA: INDICADA	REVISÃO: #RevID	#LayID
		CONTEÚDO: #Nome do Leiaute	DATA: 05/11/2020	STATUS PROJETO: PROJETO EXECUTIVO	

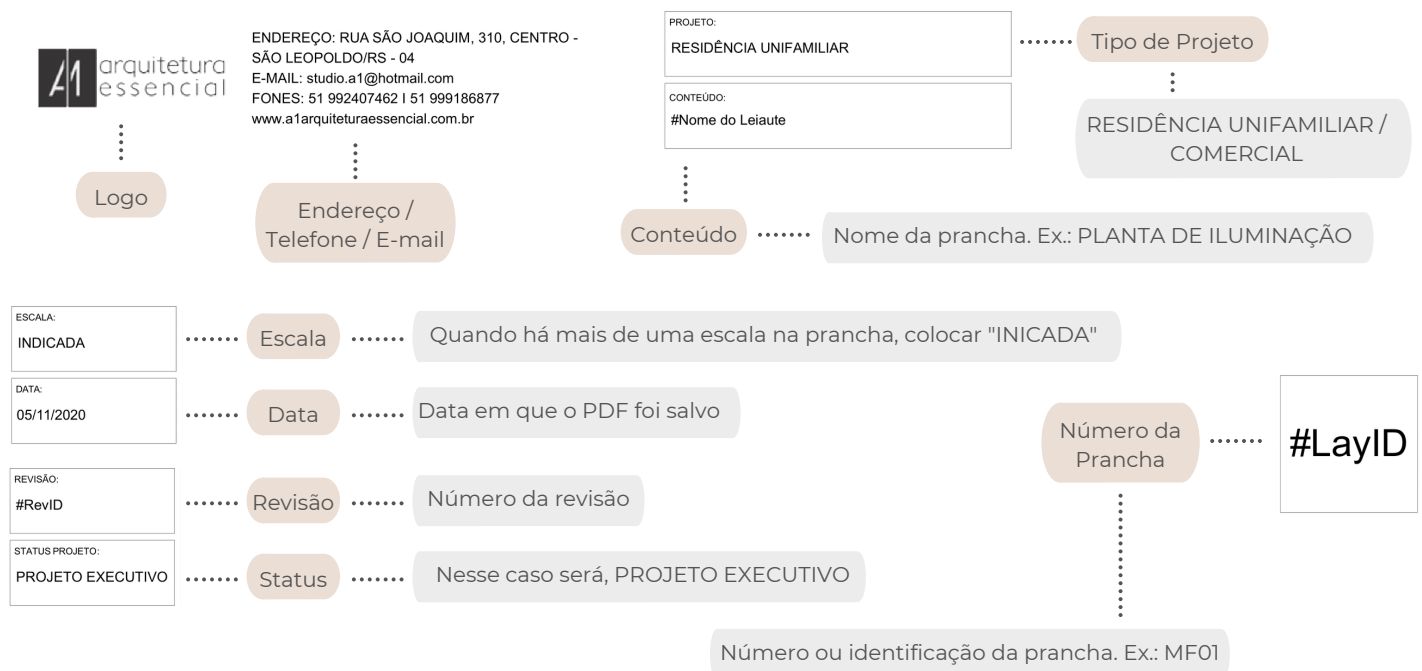

# Projeto Executivo

## Planta-baixa de Móveis Fixos e Soltos

Exemplo de planta-baixa de móveis fixos e soltos:

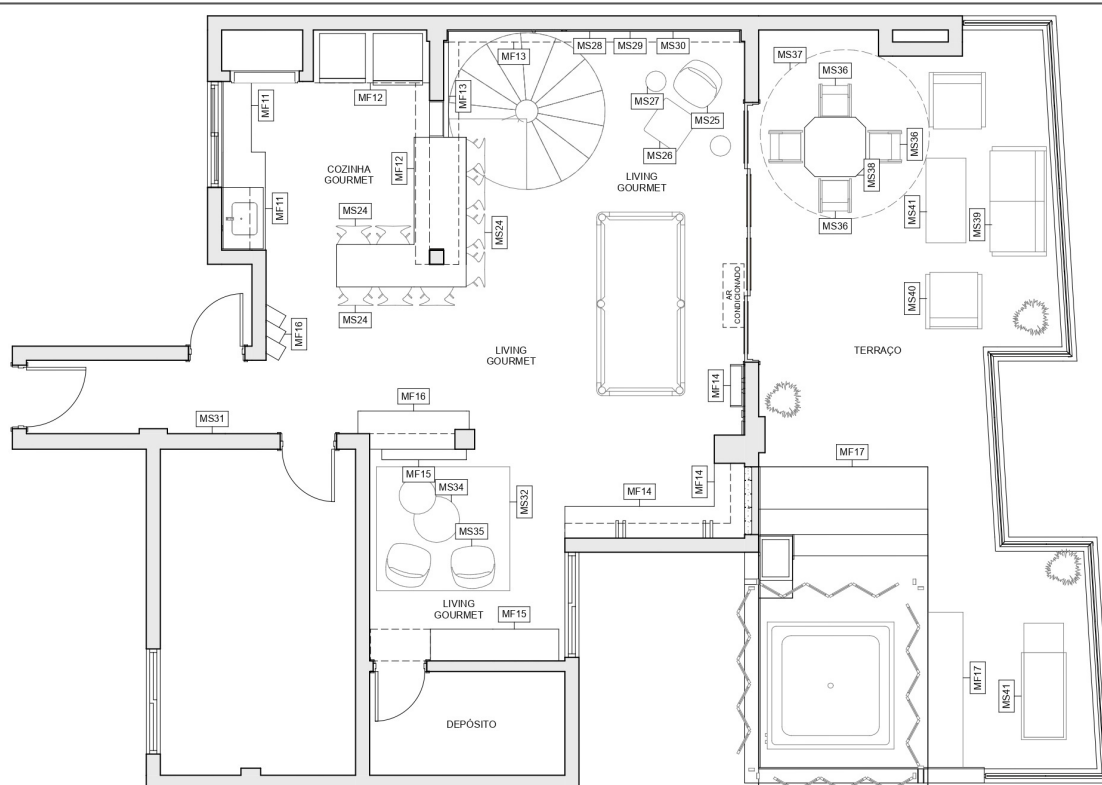

PLANTA BAIXA MF E MS - SEGUNDO PAVIMENTO  
ESCALA 1:50



ENDEREÇO: RUA SÃO JOAQUIM, 310, CENTRO -  
SÃO LEOPOLDO/RS - 04  
E-MAIL: studio.a1@hotmail.com  
FONES: 51 992407462 | 51 999186877  
www.a1arquiteturaessencial.com.br

PROJETO:

TIPO DE PROJETO

ESCALA:

INDICADA

REVISÃO:

RXXX

CONTEÚDO:

PLANTA-BAIXA MF E MS - (PAVIMENTO)

DATA:

XX/XX/XXXX

STATUS PROJETO:

PROJETO EXECUTIVO

XX

## IDENTIFICAÇÃO DE MÓVEIS FIXOS E SOLTOS

A planta-baixa de móveis fixos e soltos apresenta o layout do projeto, a identificação dos móveis fixos, para que sejam facilmente localizados nas pranchas de detalhamento e a identificação dos móveis soltos, os quais serão listados na planilha correspondente.



# Projeto Executivo

## Planta-baixa de Móveis Fixos e Soltos

### MÓVEIS FIXOS

Indicação de cada conjunto de móvel fixo com a sigla MF(número). Exemplo: MF01.

Os móveis fixos são numerados conforme organizados em prancha, se um ambiente consegue ser todo colocado em uma prancha, este ambiente será um "MF". Caso seja necessário separar o ambiente em mais de uma prancha, o mesmo terá mais que um "MF". Em casos em que cabem mais de um ambiente numa prancha - exemplo, dois lavabos - , cada ambiente será um "MF" e, portanto, essa prancha terá mais que uma numeração.

Procurar numerar os móveis a partir da porta de entrada e seguir com o percurso dentro do projeto.

### MÓVEIS SOLTOS

Indicação de cada móvel solto com a sigla MS(número). Exemplo: MS01.

A numeração dos móveis soltos segue uma ordem por ambiente, afim de facilitar a organização da Planilha de Móveis Soltos. Quando há mais de uma unidade do mesmo móvel, como por exemplo as cadeiras de uma mesa de jantar, podemos numerar apenas um item, para que não haja acúmulo de informações na planta-baixa.

Procurar numerar os móveis soltos na mesma ordem em que foram numerados os móveis fixos.

### ● IMPORTANTE ●

01

Colocar em vista as unidades internas de ar-condicionado

02

Nomear cada ambiente na planta-baixa

03

Diferenciar a cor da identificação dos móveis fixos e soltos

Nome na prancha: PLANTA-BAIXA DE MÓVEIS FIXOS E SOLTOS

Nome do arquivo: PE\_(NOME DO CLIENTE)\_PLANTA-BAIXA MF E MS\_RXX

### GRAFICAÇÃO:

PAREDES: Cor: Preto | Espessura de linha: 0,35mm | Tipo de linha: Contínua | Hachura: Cinza claro RGB: 232 | 232 | 232

LINHAS EM VISTA: Cor: Preto | Espessura de linha: 0,13mm | Tipo de linha: Tracejada

DEMAIS LINHAS: Cor: Preto | Espessura de linha: 0,13mm | Tipo de linha: Contínua

IDENTIFICAÇÃO: Cor: Preto | Espessura de linha: 0,13mm | Tipo de linha: Contínua

# Projeto Executivo

## Planta-baixa de Paginação de Piso

Exemplo de planta-baixa de paginação de piso:

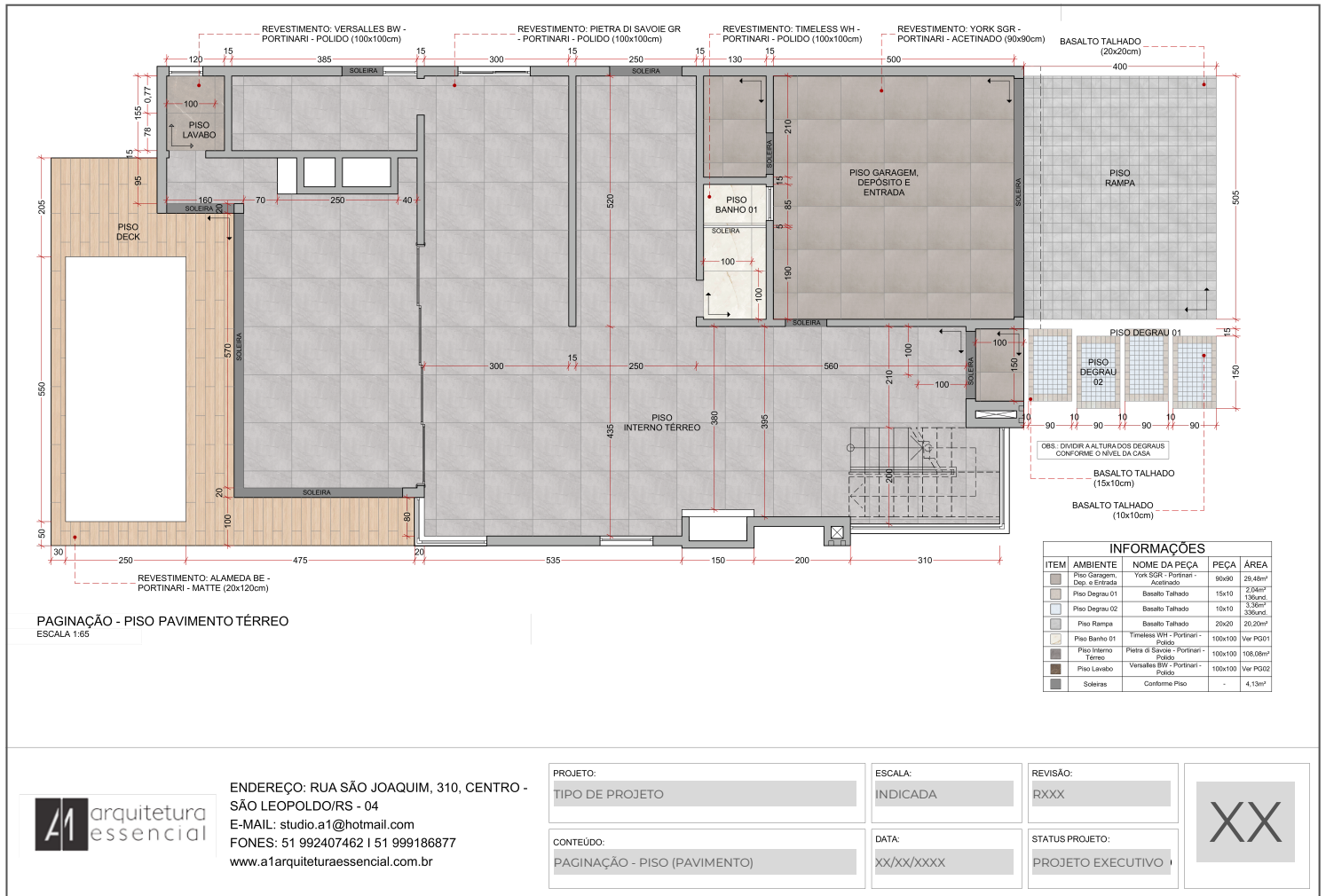

## PAGINAÇÃO DE PISO

A planta de paginação de piso serve para indicarmos os revestimentos que serão utilizados no piso do projeto, bem como onde deve iniciar sua colocação.

A indicação de cada revestimento de piso utilizado deve conter as seguintes informações: Nome, marca, acabamento e dimensões.

Exemplo: REVESTIMENTO: (NOME DO REVESTIMENTO) - (MARCA) - (ACABAMENTO) (DIMENSÕES - em centímetros).

É importante acrescentar as cotas dos ambientes e identificar cada revestimento com cor ou textura, para facilitar a compreensão do profissional que for executar a colocação do piso. Da mesma forma, deve-se acrescentar uma identificação no piso, nomeando-o conforme o ambiente em que está.

Exemplo: PISO INTERNO - PAVIMENTO TÉRREO

# Projeto Executivo

## Planta-baixa de Paginação de Piso

Exemplo de tabela de quantitativo de revestimento de piso:

Informações que devem estar na tabela:

- Imagem ou textura utilizada para exemplificar o revestimento;
- A área do projeto onde está esse revestimento;
- O nome da peça, a marca e o acabamento;
- Dimensões da peça;
- Área ocupada pela peça ou quantidade - irá depender do tipo de revestimento e do local onde está sendo aplicado.

INFORMAÇÕES				
ITEM	AMBIENTE	NOME DA PEÇA	PEÇA	ÁREA
	Piso Garagem, Dep. e Entrada	York SGR - Portinari - Acetinado	90x90	29,48m²
	Piso Degrau 01	Basalto Talhado	15x10	2,04m² 136und.
	Piso Degrau 02	Basalto Talhado	10x10	3,36m² 336und.
	Piso Rampa	Basalto Talhado	20x20	20,20m²
	Piso Banho 01	Timeless WH - Portinari - Polido	100x100	Ver PG01
	Piso Interno Térreo	Pietra di Savoie - Portinari - Polido	100x100	108,08m²
	Piso Lavabo	Versalles BW - Portinari - Polido	100x100	Ver PG02
	Soleiras	Conforme Piso	-	4,13m²

### ● IMPORTANTE ●



Cotar uma peça do revestimento próxima à indicação de início da colocação do piso

Colocar setas para identificar onde deve iniciar a colocação de cada revestimento



A

Nomear cada ambientes para facilitar a identificação do tipo de piso na planilha

Identificar soleiras dos banheiros onde serão colocados os boxes de vidro



Nome na prancha: PAGINAÇÃO - PISO (PAVIMENTO)

Nome do arquivo: PE\_(NOME DO CLIENTE)\_PG. PISO (PAVIMENTO)\_RXX

### GRAFICAÇÃO:

PAREDES: Cor: Preto | Espessura de linha: 0,25mm | Tipo de linha: Contínua | Hachura: Cinza claro RGB: 232 | 232 | 232

LINHAS EM VISTA: Cor: Preto | Espessura de linha: 0,13mm | Tipo de linha: Tracejada

LINHA DO REVESTIMENTO: Cor: Cinza Escuro RGB: 121 | 121 | 121 | Espessura de linha: 0,13mm | Tipo de linha: Contínua

DEMAIS LINHAS: Cor: Preto | Espessura de linha: 0,13mm | Tipo de linha: Contínua

COTAS: Cor: Marsala RGB: 155 | 38 | 38 | Espessura de linha: 0,18mm | Tipo de linha: Contínua

LINHA DE CHAMADA: Cor: Marsala RGB: 155 | 38 | 38 | Espessura de linha: 0,18mm | Tipo de linha: Tracejada com ponto na extremidade que chega ao item

# Projeto Executivo

## Planta-baixa de Alteração de Alvenaria

Exemplos de planta-baixa de alteração de alvenaria:

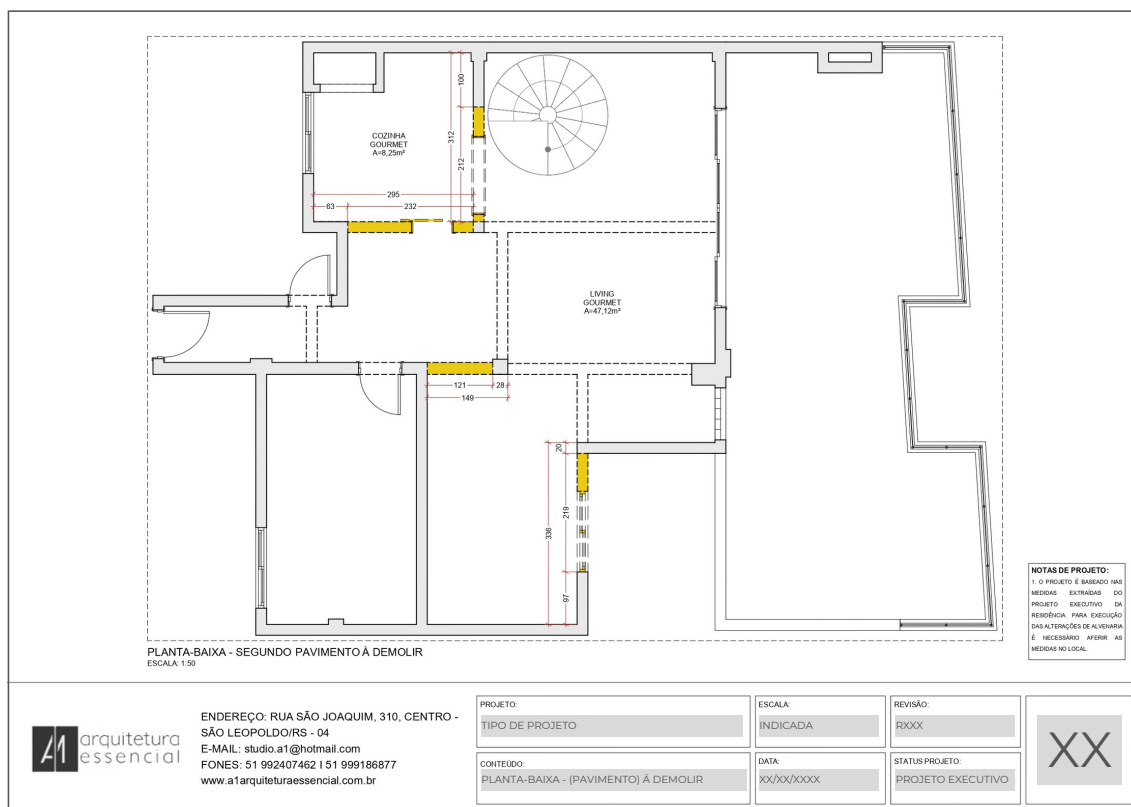
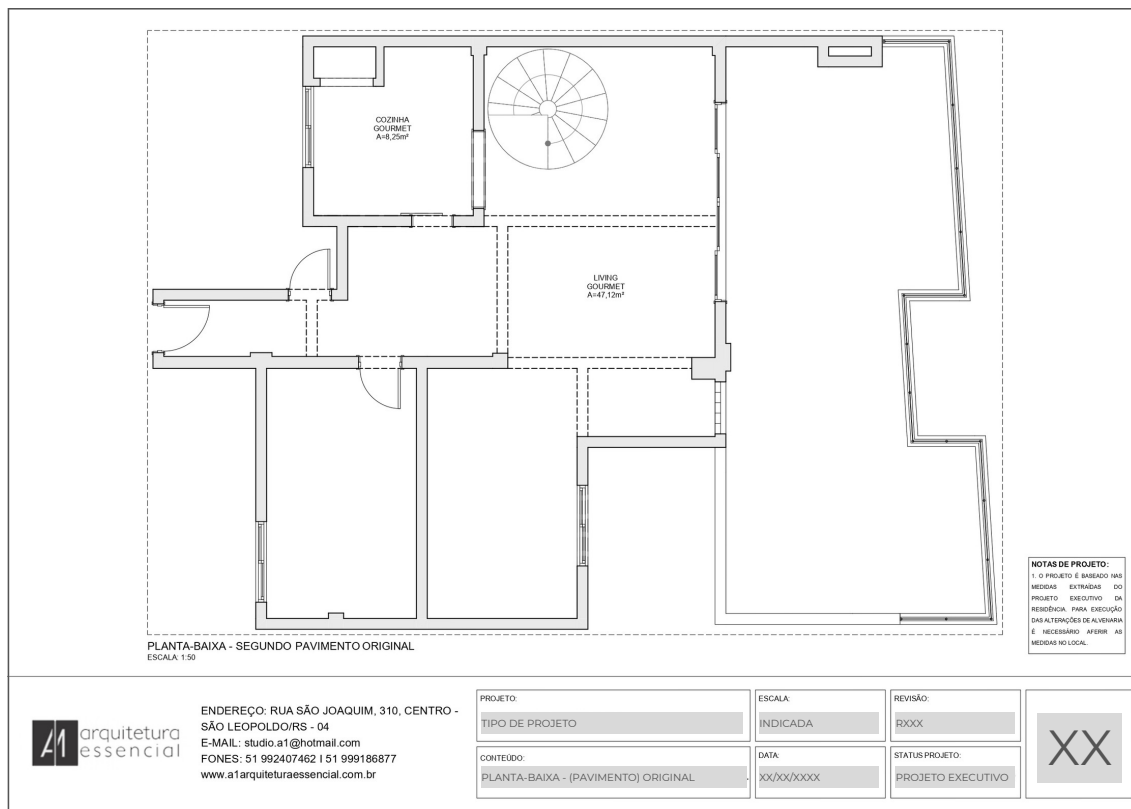

# Projeto Executivo

## Planta-baixa de Alteração de Alvenaria

Exemplos de planta-baixa de alteração de alvenaria:

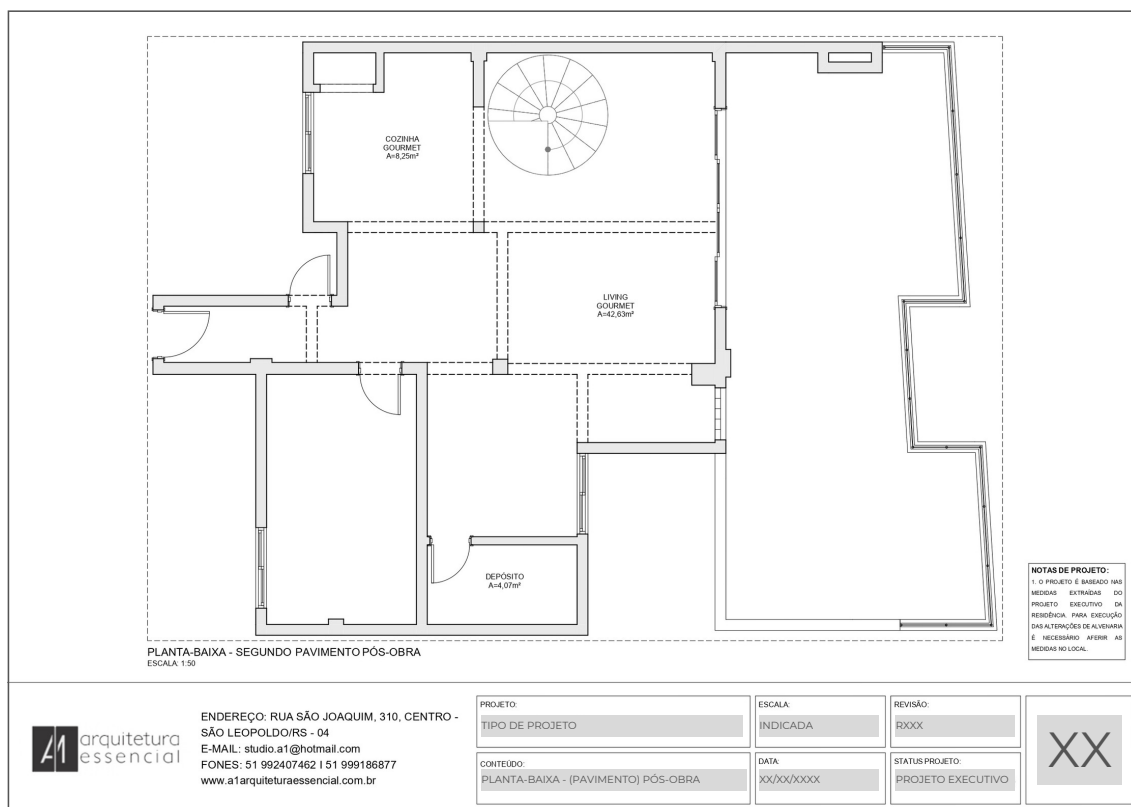
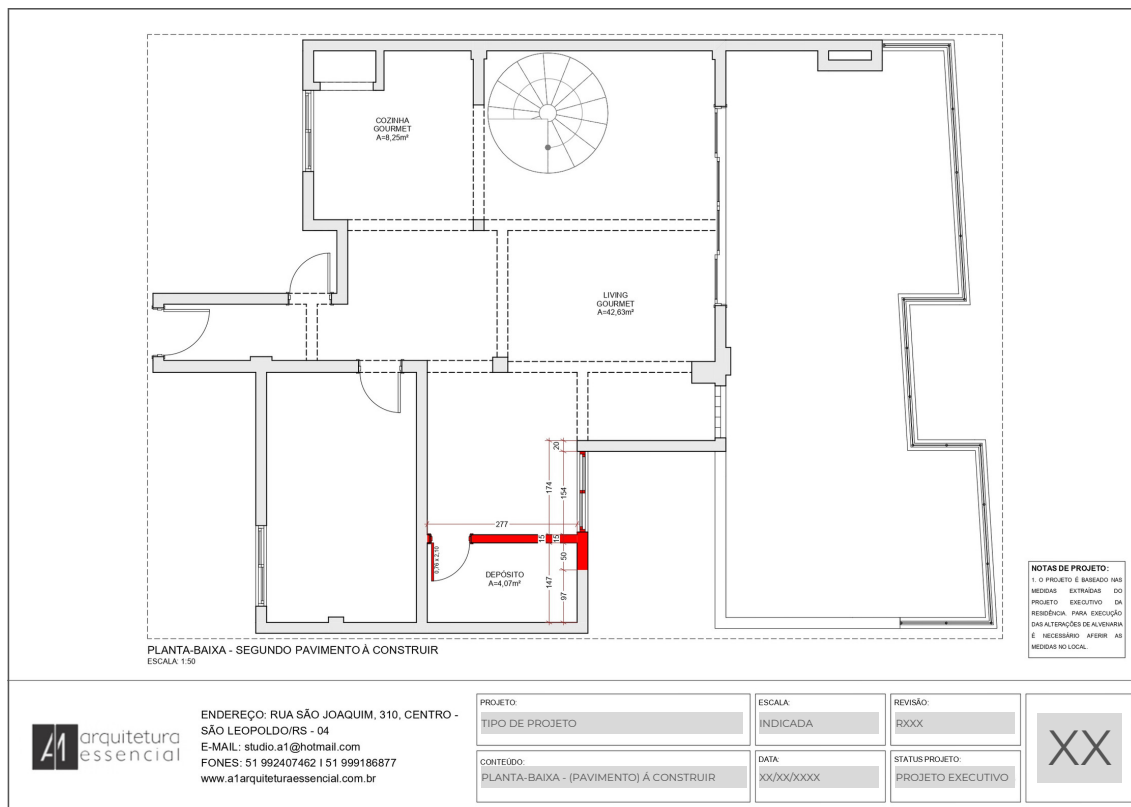

# Projeto Executivo

## Planta-baixa de Alteração de Alvenaria

### ALTERAÇÃO DE ALVENARIA

Quando o projeto prevê alteração na alvenaria, é importante termos as plantas-baixas de reforma, sendo elas: Planta-baixa Original, Planta-baixa de Demolição, Planta-baixa de Construção e Planta-baixa de Pós-obra.

Conforme o padrão, as paredes devem ser identificadas da seguinte forma:

**Parede à ser demolida:** Hachura amarela e linha preta tracejada;

**Parede à ser construída:** Hachura vermelha e linha preta contínua.

Essa mesma regra também é aplicada às aberturas quando alteradas.

#### ● IMPORTANTE ●

01

PLANTA-BAIXA  
ORIGINAL

Planta-baixa original do projeto, utilizando a textura padrão para paredes

02

PLANTA-BAIXA  
DEMOLIÇÃO

Planta-baixa com as paredes a serem retiradas, utilizando a textura correta

03

PLANTA-BAIXA  
CONSTRUÇÃO

Planta-baixa com as paredes a serem construídas, utilizando a textura correta

04

PLANTA-BAIXA  
PÓS-OBRA

Planta-baixa com todas as alterações, utilizando a textura padrão para paredes

**Nome na prancha:** PLANTA-BAIXA - (PAVIMENTO) (ORIGINAL/DEMOLIÇÃO...)

**Nome do arquivo:** PE\_(NOME DO CLIENTE)\_PLANTA-BAIXA (PAVIMENTO) (ORIGINAL/DEMOLIÇÃO...)\_RXX

### GRAFICAÇÃO:

**PAREDES EXISTENTES:** Cor: Preto | Espessura de linha: 0,35mm | Tipo de linha: Contínua | Hachura: Cinza claro RGB: 232 | 232 | 232

**PAREDES À DEMOLIR:** Cor: Preto | Espessura de linha: 0,35mm | Tipo de linha: Tracejada | Hachura: Amarelo RGB: 255 | 255 | 0

**PAREDES À CONSTRUIR:** Cor: Preto | Espessura de linha: 0,35mm | Tipo de linha: Contínua | Hachura: Vermelho RGB: 223 | 0 | 0

**LINHAS EM VISTA:** Cor: Preto | Espessura de linha: 0,13mm | Tipo de linha: Tracejada

**DEMAIS LINHAS:** Cor: Preto | Espessura de linha: 0,13mm | Tipo de linha: Contínua

**COTAS:** Cor: Marsala RGB: 155 | 38 | 38 | Espessura de linha: 0,18mm | Tipo de linha: Contínua

**LINHA DE CHAMADA:** Cor: Marsala RGB: 155 | 38 | 38 | Espessura de linha: 0,18mm | Tipo de linha: Tracejada com ponto na extremidade que chega ao item

# Projeto Executivo

## Planta-baixa de Alteração Elétrica e Hidráulica

Exemplo de planta-baixa de alteração elétrica e hidráulica:

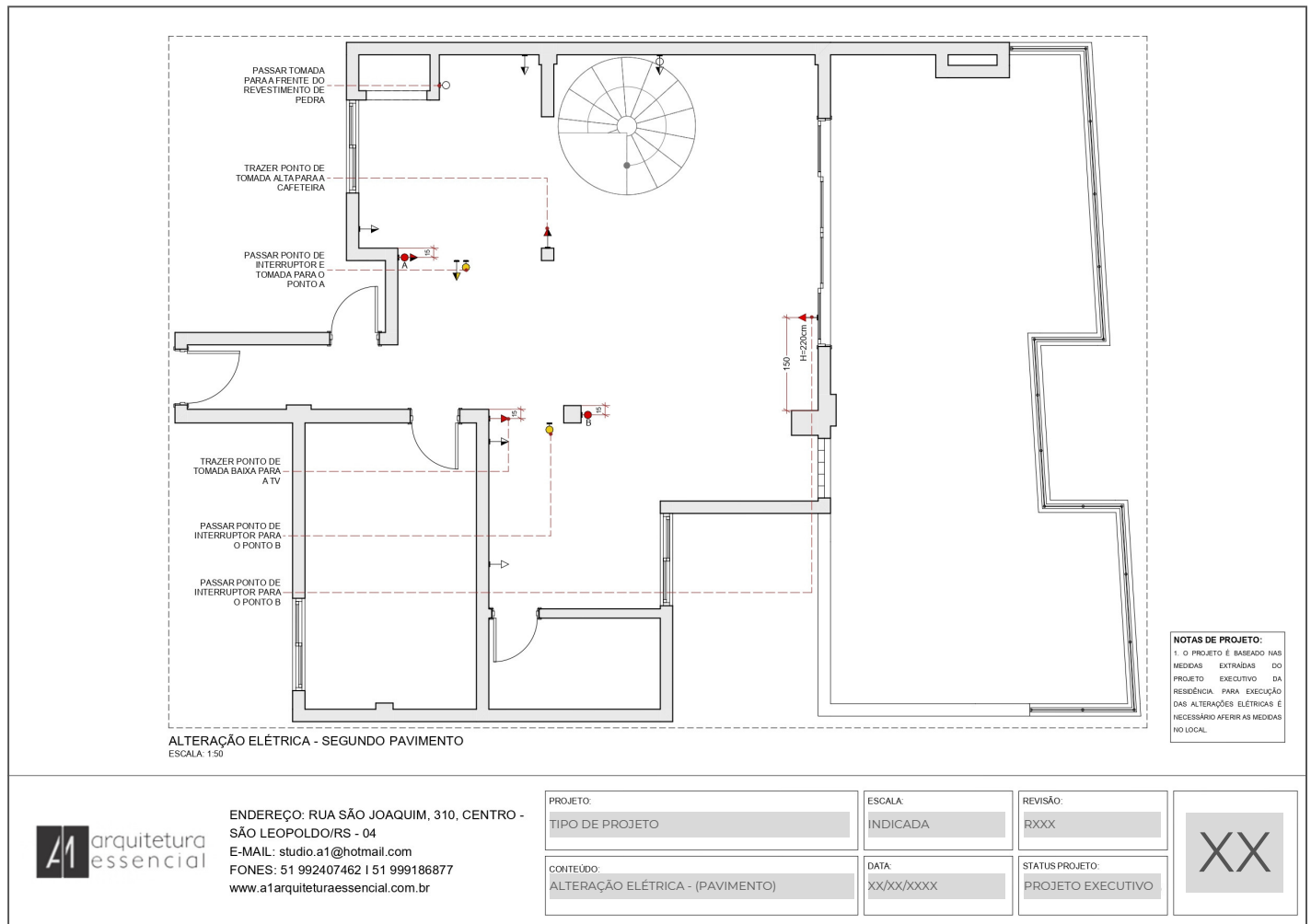

## ALTERAÇÃO ELÉTRICA E HIDRÁULICA

Quando propomos a alteração dos pontos elétricos e hidráulicos no projeto, é necessário confeccionarmos a planta-baixa de alteração elétrica e hidráulica.

Nessa planta-baixa estarão os pontos elétricos existentes a serem mantidos, os a serem retirados e os a acrescentar no projeto.

Quando não atrapalhar a leitura do projeto, é válido colocar as alterações elétricas e hidráulicas em uma mesma planta-baixa.

É importante salientar que este não é um projeto hidrossanitário ou elétrico, e sim de alterações, quando os pontos elétricos e hidráulicos já existem no projeto.

# Projeto Executivo

## Planta-baixa de Alteração Elétrica e Hidráulica

### ALTERAÇÃO ELÉTRICA E HIDRÁULICA

Seguindo o mesmo padrão de cores das alterações de alvenaria, os pontos elétricos são identificados da seguinte forma:

**Pontos elétricos a serem retirados:** Hachura amarela e linha preta contínua;

**Pontos elétricos a serem acrescentados:** Hachura vermelha e linha preta contínua;

Para os pontos de hidráulica, seguimos a mesma regra de identificação:

**Pontos hidráulicos a serem retirados:** Hachura amarela e linha preta contínua;

**Pontos hidráulicos a serem acrescentados:** Hachura vermelha e linha preta contínua;

### ● I M P O R T A N T E ●

01

Cotar os novos pontos elétricos e hidráulicos para facilitar sua execução.

Nos casos em que o ponto deve estar centralizado em algum móvel, é interessante acrescentar uma vista frontal, indicando a posição do ponto com cotas.

02

**Nome na prancha:** ALTERAÇÃO (ELÉTRICA/HIDRÁULICA) - (PAVIMENTO)

**Nome do arquivo:** PE\_(NOME DO CLIENTE)\_ALTERAÇÃO (ELÉTRICA/HIDRÁULICA) - (PAVIMENTO)\_RXX

### GRAFICAÇÃO:

**PAREDES:** Cor: Preto | Espessura de linha: 0,35mm | Tipo de linha: Contínua | Hachura: Cinza claro RGB: 232 | 232 | 232

**PONTOS EXISTENTES:** Cor: Preto | Espessura de linha: 0,13mm | Tipo de linha: Contínua

**PONTOS Á RETIRAR:** Cor: Preto | Espessura de linha: 0,13mm | Tipo de linha: Contínua | Hachura: Amarelo RGB: 255 | 255 | 0

**PONTOS Á ACRESCENTAR:** Cor: Preto | Espessura de linha: 0,13mm | Tipo de linha: Contínua | Hachura: Vermelho RGB: 223 | 0 | 0

**LINHAS EM VISTA:** Cor: Preto | Espessura de linha: 0,13mm | Tipo de linha: Tracejada

**DEMAIS LINHAS:** Cor: Preto | Espessura de linha: 0,13mm | Tipo de linha: Contínua

**COTAS:** Cor: Marsala RGB: 155 | 38 | 38 | Espessura de linha: 0,18mm | Tipo de linha: Contínua

**LINHA DE CHAMADA:** Cor: Marsala RGB: 155 | 38 | 38 | Espessura de linha: 0,18mm | Tipo de linha: Tracejada com ponto na extremidade que chega ao item



# Projeto Executivo

## Planta de Iluminação

Exemplo de planta de Iluminação:

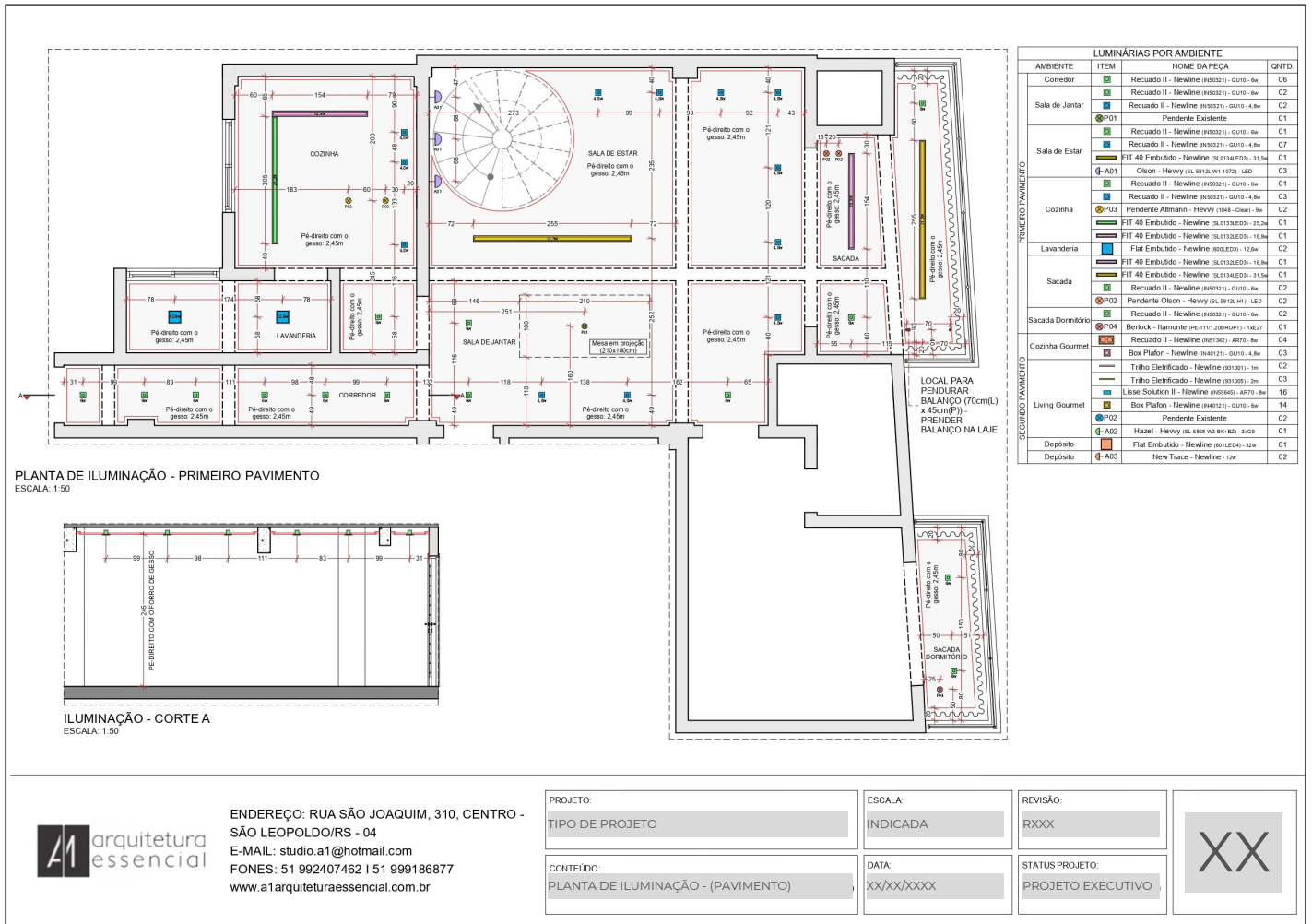

## PLANTA DE ILUMINAÇÃO

A planta de iluminação é necessária para identificarmos a posição das luminárias do projeto, bem como a quantidade de cada tipo, sua potência e temperatura de cor.

Além das luminárias, na planta de iluminação também colocamos o projeto de forro de gesso, quando existente.

Apesar de tratar-se de uma planta de iluminação, é interessante deixarmos os vãos das aberturas para facilitar a leitura visual do projeto, bem como a percepção do alinhamento da iluminação com as aberturas.

# Projeto Executivo

## Planta de Iluminação

### PLANTA DE ILUMINAÇÃO

**Forro de Gesso:** Onde há forro de gesso, identificamos com textura cinza clara e linha do perímetro bordô, considerando um afastamento de 5cm das paredes.

**Pontos de Iluminação:** Colocamos cada tipo de luminária com seu formato correspondente e em diferentes cores, para facilitar a leitura do projeto e distinguir os itens na planilha.

**Cotas:** As cotas são colocadas no eixo das luminárias e devem sempre terminar em alguma parede próxima, para que o profissional que for executar o projeto tenha referências para posicionar os pontos.

**Cortineiro:** Nas janelas de todos os ambientes, exceto banheiros, lavabos, cozinhas e lavanderias, devemos prever cortineiros. Estes devem estar afastados 20cm da parede e avançar 20cm na largura de cada lado da janela, caso sobre pouco espaço de gesso até a parede lateral, fazer o cortineiro em toda a parede da janela.

**Detalhes:** Quando há recorte de sanca no forro de gesso, adicionar os detalhes correspondentes ao tipo de recorte, para facilitar a compreensão do profissional que for executar o projeto de iluminação. Ver planilha de tipos de detalhamento de sanca.

**Luminárias por Ambiente:** Junto à planta de iluminação, devemos incluir a tabela de quantitativo por ambiente, facilitando a separação das luminárias na obra.

**Tabela de Iluminação:** Cada luminária utilizada deve ter uma tabela com suas informações e imagem.

### Exemplos de tabela de luminárias por ambiente:

Informações que devem estar na tabela:





















- Item representativo do tipo de luminária;
- Ambiente;
- Nome da luminária;
- Potência da luminária;
- Quantidade / metros (fita de LED);
- Imagem do pendente.

LUMINÁRIAS POR AMBIENTE			
AMBIENTE	ITEM	NOME DA PEÇA	QNTD.
PRIMEIRO PAVIMENTO	Corredor	 Recuado II - Newline (INS0321) - GU10 - 6w	06
	Sala de Jantar	 Recuado II - Newline (INS0321) - GU10 - 6w	02
		 Recuado II - Newline (INS0321) - GU10 - 4,8w	02
		 Pendente Existente	01
	Sala de Estar	 Recuado II - Newline (INS0321) - GU10 - 6w	01
		 Recuado II - Newline (INS0321) - GU10 - 4,8w	07
		 FIT 40 Embutido - Newline (SL0134LED3) - 31,5w	01
		 Olson - Heavy (SL-5912L W1 1072) - LED	03
	Cozinha	 Recuado II - Newline (INS0321) - GU10 - 6w	01
		 Recuado II - Newline (INS0321) - GU10 - 4,8w	03
		 Pendente Altmann - Heavy (1048 - Clear) - 9w	02
		 FIT 40 Embutido - Newline (SL0133LED3) - 25,2w	01
	Lavanderia	 FIT 40 Embutido - Newline (SL0132LED3) - 18,9w	01
		 Flat Embutido - Newline (600LED3) - 12,6w	02
PRIMEIRO PAVIMENTO	Sacada	 FIT 40 Embutido - Newline (SL0132LED3) - 18,9w	01
		 FIT 40 Embutido - Newline (SL0134LED3) - 31,5w	01
		 Recuado II - Newline (INS0321) - GU10 - 6w	02
		 Pendente Olson - Heavy (SL-5912L H1) - LED	02
	Sacada Dormitório	 Recuado II - Newline (INS0321) - GU10 - 6w	02
		 Berlock - Itamonte (PE-111/1.206BROPT) - 1x27	01

# Projeto Executivo

## Tabela de Iluminação

Exemplo de tabelas de Iluminação:

 <table> <tr><td>ITEM</td><td>■</td><td>FIT 40 Embuído - Newline (SL0133LED3)</td></tr> <tr><td>ACABAMENTO</td><td></td><td>Branco</td></tr> <tr><td>DIMENSÕES</td><td></td><td>L 204,5cm P 5,2cm H 7cm</td></tr> <tr><td>AMBIENTES</td><td></td><td>Cozinha</td></tr> <tr><td>LÂMPADAS</td><td></td><td>25,2w   3000k QNTD. 01</td></tr> </table>	ITEM	■	FIT 40 Embuído - Newline (SL0133LED3)	ACABAMENTO		Branco	DIMENSÕES		L 204,5cm P 5,2cm H 7cm	AMBIENTES		Cozinha	LÂMPADAS		25,2w   3000k QNTD. 01	 <table> <tr><td>ITEM</td><td>⊗</td><td>P01 Pendente Existente</td></tr> <tr><td>ACABAMENTO</td><td></td><td>-</td></tr> <tr><td>DIMENSÕES</td><td></td><td>-</td></tr> <tr><td>AMBIENTES</td><td></td><td>Sala de Jantar</td></tr> <tr><td>LÂMPADAS</td><td></td><td>- QNTD. 01</td></tr> </table>	ITEM	⊗	P01 Pendente Existente	ACABAMENTO		-	DIMENSÕES		-	AMBIENTES		Sala de Jantar	LÂMPADAS		- QNTD. 01	 <table> <tr><td>ITEM</td><td>⚡</td><td>A02 Hazel - Heavy (SL-5868 W3 BK+BZ)</td></tr> <tr><td>ACABAMENTO</td><td></td><td>Metal e vidro</td></tr> <tr><td>DIMENSÕES</td><td></td><td>L 52cm H 90cm</td></tr> <tr><td>AMBIENTES</td><td></td><td>Living Gourmet</td></tr> <tr><td>LÂMPADAS</td><td></td><td>3x G9   3000k QNTD. 01</td></tr> </table>	ITEM	⚡	A02 Hazel - Heavy (SL-5868 W3 BK+BZ)	ACABAMENTO		Metal e vidro	DIMENSÕES		L 52cm H 90cm	AMBIENTES		Living Gourmet	LÂMPADAS		3x G9   3000k QNTD. 01	 <table> <tr><td>ITEM</td><td>■</td><td>Lisse Solution II - Newline (R55645)</td></tr> <tr><td>ACABAMENTO</td><td></td><td>Preto</td></tr> <tr><td>DIMENSÕES</td><td></td><td>L 12cm H 14cm P 14cm</td></tr> <tr><td>AMBIENTES</td><td></td><td>Living Gourmet</td></tr> <tr><td>LÂMPADAS</td><td></td><td>AR70 8w   3000k QNTD. 16</td></tr> </table>	ITEM	■	Lisse Solution II - Newline (R55645)	ACABAMENTO		Preto	DIMENSÕES		L 12cm H 14cm P 14cm	AMBIENTES		Living Gourmet	LÂMPADAS		AR70 8w   3000k QNTD. 16
ITEM	■	FIT 40 Embuído - Newline (SL0133LED3)																																																													
ACABAMENTO		Branco																																																													
DIMENSÕES		L 204,5cm P 5,2cm H 7cm																																																													
AMBIENTES		Cozinha																																																													
LÂMPADAS		25,2w   3000k QNTD. 01																																																													
ITEM	⊗	P01 Pendente Existente																																																													
ACABAMENTO		-																																																													
DIMENSÕES		-																																																													
AMBIENTES		Sala de Jantar																																																													
LÂMPADAS		- QNTD. 01																																																													
ITEM	⚡	A02 Hazel - Heavy (SL-5868 W3 BK+BZ)																																																													
ACABAMENTO		Metal e vidro																																																													
DIMENSÕES		L 52cm H 90cm																																																													
AMBIENTES		Living Gourmet																																																													
LÂMPADAS		3x G9   3000k QNTD. 01																																																													
ITEM	■	Lisse Solution II - Newline (R55645)																																																													
ACABAMENTO		Preto																																																													
DIMENSÕES		L 12cm H 14cm P 14cm																																																													
AMBIENTES		Living Gourmet																																																													
LÂMPADAS		AR70 8w   3000k QNTD. 16																																																													
 <table> <tr><td>ITEM</td><td>■</td><td>FIT 40 Embuído - Newline (SL0132LED3)</td></tr> <tr><td>ACABAMENTO</td><td></td><td>Branco</td></tr> <tr><td>DIMENSÕES</td><td></td><td>L 154cm P 5,2cm H 7cm</td></tr> <tr><td>AMBIENTES</td><td></td><td>Sacada e Cozinha</td></tr> <tr><td>LÂMPADAS</td><td></td><td>18,9w   3000k QNTD. 02</td></tr> </table>	ITEM	■	FIT 40 Embuído - Newline (SL0132LED3)	ACABAMENTO		Branco	DIMENSÕES		L 154cm P 5,2cm H 7cm	AMBIENTES		Sacada e Cozinha	LÂMPADAS		18,9w   3000k QNTD. 02	 <table> <tr><td>ITEM</td><td>⊗</td><td>P02 Pendente Olson - Heavy (SL-5912L H1)</td></tr> <tr><td>ACABAMENTO</td><td></td><td>Acrílico, metal e madeira</td></tr> <tr><td>DIMENSÕES</td><td></td><td>L 20cm H 54cm</td></tr> <tr><td>AMBIENTES</td><td></td><td>Sacada</td></tr> <tr><td>LÂMPADAS</td><td></td><td>LED   3000k QNTD. 02</td></tr> </table>	ITEM	⊗	P02 Pendente Olson - Heavy (SL-5912L H1)	ACABAMENTO		Acrílico, metal e madeira	DIMENSÕES		L 20cm H 54cm	AMBIENTES		Sacada	LÂMPADAS		LED   3000k QNTD. 02	 <table> <tr><td>ITEM</td><td>⚡</td><td>A03 New Trace - Newline (02 Fachos de Luz)</td></tr> <tr><td>ACABAMENTO</td><td></td><td>Branco</td></tr> <tr><td>DIMENSÕES</td><td></td><td>L 10cm H 10cm P 5cm</td></tr> <tr><td>AMBIENTES</td><td></td><td>Terraço</td></tr> <tr><td>LÂMPADAS</td><td></td><td>12w   2700k QNTD. 02</td></tr> </table>	ITEM	⚡	A03 New Trace - Newline (02 Fachos de Luz)	ACABAMENTO		Branco	DIMENSÕES		L 10cm H 10cm P 5cm	AMBIENTES		Terraço	LÂMPADAS		12w   2700k QNTD. 02	 <table> <tr><td>ITEM</td><td>■</td><td>Flat Embuído - Newline (601LED4)</td></tr> <tr><td>ACABAMENTO</td><td></td><td>Branco</td></tr> <tr><td>DIMENSÕES</td><td></td><td>L 31,7cm H 7,2cm P 31,7cm</td></tr> <tr><td>AMBIENTES</td><td></td><td>Depósito</td></tr> <tr><td>LÂMPADAS</td><td></td><td>LED 32w   4000k QNTD. 01</td></tr> </table>	ITEM	■	Flat Embuído - Newline (601LED4)	ACABAMENTO		Branco	DIMENSÕES		L 31,7cm H 7,2cm P 31,7cm	AMBIENTES		Depósito	LÂMPADAS		LED 32w   4000k QNTD. 01
ITEM	■	FIT 40 Embuído - Newline (SL0132LED3)																																																													
ACABAMENTO		Branco																																																													
DIMENSÕES		L 154cm P 5,2cm H 7cm																																																													
AMBIENTES		Sacada e Cozinha																																																													
LÂMPADAS		18,9w   3000k QNTD. 02																																																													
ITEM	⊗	P02 Pendente Olson - Heavy (SL-5912L H1)																																																													
ACABAMENTO		Acrílico, metal e madeira																																																													
DIMENSÕES		L 20cm H 54cm																																																													
AMBIENTES		Sacada																																																													
LÂMPADAS		LED   3000k QNTD. 02																																																													
ITEM	⚡	A03 New Trace - Newline (02 Fachos de Luz)																																																													
ACABAMENTO		Branco																																																													
DIMENSÕES		L 10cm H 10cm P 5cm																																																													
AMBIENTES		Terraço																																																													
LÂMPADAS		12w   2700k QNTD. 02																																																													
ITEM	■	Flat Embuído - Newline (601LED4)																																																													
ACABAMENTO		Branco																																																													
DIMENSÕES		L 31,7cm H 7,2cm P 31,7cm																																																													
AMBIENTES		Depósito																																																													
LÂMPADAS		LED 32w   4000k QNTD. 01																																																													
 <table> <tr><td>ITEM</td><td>■</td><td>FIT 40 Embuído - Newline (SL0134LED3)</td></tr> <tr><td>ACABAMENTO</td><td></td><td>Branco</td></tr> <tr><td>DIMENSÕES</td><td></td><td>L 255cm P 5,2cm H 7cm</td></tr> <tr><td>AMBIENTES</td><td></td><td>Sala de Estar e Sacada</td></tr> <tr><td>LÂMPADAS</td><td></td><td>31,5w   3000k QNTD. 02</td></tr> </table>	ITEM	■	FIT 40 Embuído - Newline (SL0134LED3)	ACABAMENTO		Branco	DIMENSÕES		L 255cm P 5,2cm H 7cm	AMBIENTES		Sala de Estar e Sacada	LÂMPADAS		31,5w   3000k QNTD. 02	 <table> <tr><td>ITEM</td><td>⊗</td><td>P03 Pendente Altmann - Heavy (1048 - Clear)</td></tr> <tr><td>ACABAMENTO</td><td></td><td>Metal e vidro</td></tr> <tr><td>DIMENSÕES</td><td></td><td>L 26cm H 40cm</td></tr> <tr><td>AMBIENTES</td><td></td><td>Cozinha</td></tr> <tr><td>LÂMPADAS</td><td></td><td>LED 9w   3000k QNTD. 02</td></tr> </table>	ITEM	⊗	P03 Pendente Altmann - Heavy (1048 - Clear)	ACABAMENTO		Metal e vidro	DIMENSÕES		L 26cm H 40cm	AMBIENTES		Cozinha	LÂMPADAS		LED 9w   3000k QNTD. 02	 <table> <tr><td>ITEM</td><td>■</td><td>Triho Eletificado - Newline (931001)</td></tr> <tr><td>ACABAMENTO</td><td></td><td>Preto</td></tr> <tr><td>DIMENSÕES</td><td></td><td>L 100cm</td></tr> <tr><td>AMBIENTES</td><td></td><td>Living Gourmet</td></tr> <tr><td>LÂMPADAS</td><td></td><td>- QNTD. 02</td></tr> </table>	ITEM	■	Triho Eletificado - Newline (931001)	ACABAMENTO		Preto	DIMENSÕES		L 100cm	AMBIENTES		Living Gourmet	LÂMPADAS		- QNTD. 02	 <table> <tr><td>ITEM</td><td>■</td><td>Flat Embuído - Newline (600LED3)</td></tr> <tr><td>ACABAMENTO</td><td></td><td>Branco</td></tr> <tr><td>DIMENSÕES</td><td></td><td>L 22,7cm H 7,2cm P 22,7cm</td></tr> <tr><td>AMBIENTES</td><td></td><td>Lavanderia</td></tr> <tr><td>LÂMPADAS</td><td></td><td>LED 12,8w   3000k QNTD. 02</td></tr> </table>	ITEM	■	Flat Embuído - Newline (600LED3)	ACABAMENTO		Branco	DIMENSÕES		L 22,7cm H 7,2cm P 22,7cm	AMBIENTES		Lavanderia	LÂMPADAS		LED 12,8w   3000k QNTD. 02
ITEM	■	FIT 40 Embuído - Newline (SL0134LED3)																																																													
ACABAMENTO		Branco																																																													
DIMENSÕES		L 255cm P 5,2cm H 7cm																																																													
AMBIENTES		Sala de Estar e Sacada																																																													
LÂMPADAS		31,5w   3000k QNTD. 02																																																													
ITEM	⊗	P03 Pendente Altmann - Heavy (1048 - Clear)																																																													
ACABAMENTO		Metal e vidro																																																													
DIMENSÕES		L 26cm H 40cm																																																													
AMBIENTES		Cozinha																																																													
LÂMPADAS		LED 9w   3000k QNTD. 02																																																													
ITEM	■	Triho Eletificado - Newline (931001)																																																													
ACABAMENTO		Preto																																																													
DIMENSÕES		L 100cm																																																													
AMBIENTES		Living Gourmet																																																													
LÂMPADAS		- QNTD. 02																																																													
ITEM	■	Flat Embuído - Newline (600LED3)																																																													
ACABAMENTO		Branco																																																													
DIMENSÕES		L 22,7cm H 7,2cm P 22,7cm																																																													
AMBIENTES		Lavanderia																																																													
LÂMPADAS		LED 12,8w   3000k QNTD. 02																																																													
 <table> <tr><td>ITEM</td><td>■</td><td>Recuado II - Newline (IN50321)</td></tr> <tr><td>ACABAMENTO</td><td></td><td>Branco</td></tr> <tr><td>DIMENSÕES</td><td></td><td>L 11,7cm H 7,5cm P 11,7cm</td></tr> <tr><td>AMBIENTES</td><td></td><td>Corredor, Cozinha, Sala de Jantar, Sacada, Sacada Dormitório</td></tr> <tr><td>LÂMPADAS</td><td></td><td>GU10 6w   3000k QNTD. 14</td></tr> </table>	ITEM	■	Recuado II - Newline (IN50321)	ACABAMENTO		Branco	DIMENSÕES		L 11,7cm H 7,5cm P 11,7cm	AMBIENTES		Corredor, Cozinha, Sala de Jantar, Sacada, Sacada Dormitório	LÂMPADAS		GU10 6w   3000k QNTD. 14	 <table> <tr><td>ITEM</td><td>⊗</td><td>P04 Berlock - Itamonte (PE-111/1,20BROPT)</td></tr> <tr><td>ACABAMENTO</td><td></td><td>Bronze</td></tr> <tr><td>DIMENSÕES</td><td></td><td>D 20cm</td></tr> <tr><td>AMBIENTES</td><td></td><td>Sacada Dormitório</td></tr> <tr><td>LÂMPADAS</td><td></td><td>1xE27 QNTD. 01</td></tr> </table>	ITEM	⊗	P04 Berlock - Itamonte (PE-111/1,20BROPT)	ACABAMENTO		Bronze	DIMENSÕES		D 20cm	AMBIENTES		Sacada Dormitório	LÂMPADAS		1xE27 QNTD. 01	 <table> <tr><td>ITEM</td><td>■</td><td>Triho Eletificado - Newline (931005)</td></tr> <tr><td>ACABAMENTO</td><td></td><td>Preto</td></tr> <tr><td>DIMENSÕES</td><td></td><td>L 200cm</td></tr> <tr><td>AMBIENTES</td><td></td><td>Living Gourmet</td></tr> <tr><td>LÂMPADAS</td><td></td><td>- QNTD. 03</td></tr> </table>	ITEM	■	Triho Eletificado - Newline (931005)	ACABAMENTO		Preto	DIMENSÕES		L 200cm	AMBIENTES		Living Gourmet	LÂMPADAS		- QNTD. 03																
ITEM	■	Recuado II - Newline (IN50321)																																																													
ACABAMENTO		Branco																																																													
DIMENSÕES		L 11,7cm H 7,5cm P 11,7cm																																																													
AMBIENTES		Corredor, Cozinha, Sala de Jantar, Sacada, Sacada Dormitório																																																													
LÂMPADAS		GU10 6w   3000k QNTD. 14																																																													
ITEM	⊗	P04 Berlock - Itamonte (PE-111/1,20BROPT)																																																													
ACABAMENTO		Bronze																																																													
DIMENSÕES		D 20cm																																																													
AMBIENTES		Sacada Dormitório																																																													
LÂMPADAS		1xE27 QNTD. 01																																																													
ITEM	■	Triho Eletificado - Newline (931005)																																																													
ACABAMENTO		Preto																																																													
DIMENSÕES		L 200cm																																																													
AMBIENTES		Living Gourmet																																																													
LÂMPADAS		- QNTD. 03																																																													
 <table> <tr><td>ITEM</td><td>■</td><td>Recuado II - Newline (IN50321)</td></tr> <tr><td>ACABAMENTO</td><td></td><td>Branco</td></tr> <tr><td>DIMENSÕES</td><td></td><td>L 11,7cm H 7,5cm P 11,7cm</td></tr> <tr><td>AMBIENTES</td><td></td><td>Cozinha, Sala de Jantar, Sala de Estar</td></tr> <tr><td>LÂMPADAS</td><td></td><td>GU10 4,8w   3000k QNTD. 12</td></tr> </table>	ITEM	■	Recuado II - Newline (IN50321)	ACABAMENTO		Branco	DIMENSÕES		L 11,7cm H 7,5cm P 11,7cm	AMBIENTES		Cozinha, Sala de Jantar, Sala de Estar	LÂMPADAS		GU10 4,8w   3000k QNTD. 12	 <table> <tr><td>ITEM</td><td>⊗</td><td>P05 Pendente Existente</td></tr> <tr><td>ACABAMENTO</td><td></td><td>-</td></tr> <tr><td>DIMENSÕES</td><td></td><td>-</td></tr> <tr><td>AMBIENTES</td><td></td><td>Living Gourmet</td></tr> <tr><td>LÂMPADAS</td><td></td><td>- QNTD. 02</td></tr> </table>	ITEM	⊗	P05 Pendente Existente	ACABAMENTO		-	DIMENSÕES		-	AMBIENTES		Living Gourmet	LÂMPADAS		- QNTD. 02	 <table> <tr><td>ITEM</td><td>■</td><td>Box Plafon - Newline (R40121)</td></tr> <tr><td>ACABAMENTO</td><td></td><td>Preto</td></tr> <tr><td>DIMENSÕES</td><td></td><td>L 11,7cm H 10,5cm P 11,7cm</td></tr> <tr><td>AMBIENTES</td><td></td><td>Living Gourmet</td></tr> <tr><td>LÂMPADAS</td><td></td><td>GU10 4,8w   3000k QNTD. 03</td></tr> </table>	ITEM	■	Box Plafon - Newline (R40121)	ACABAMENTO		Preto	DIMENSÕES		L 11,7cm H 10,5cm P 11,7cm	AMBIENTES		Living Gourmet	LÂMPADAS		GU10 4,8w   3000k QNTD. 03																
ITEM	■	Recuado II - Newline (IN50321)																																																													
ACABAMENTO		Branco																																																													
DIMENSÕES		L 11,7cm H 7,5cm P 11,7cm																																																													
AMBIENTES		Cozinha, Sala de Jantar, Sala de Estar																																																													
LÂMPADAS		GU10 4,8w   3000k QNTD. 12																																																													
ITEM	⊗	P05 Pendente Existente																																																													
ACABAMENTO		-																																																													
DIMENSÕES		-																																																													
AMBIENTES		Living Gourmet																																																													
LÂMPADAS		- QNTD. 02																																																													
ITEM	■	Box Plafon - Newline (R40121)																																																													
ACABAMENTO		Preto																																																													
DIMENSÕES		L 11,7cm H 10,5cm P 11,7cm																																																													
AMBIENTES		Living Gourmet																																																													
LÂMPADAS		GU10 4,8w   3000k QNTD. 03																																																													
 <table> <tr><td>ITEM</td><td>■</td><td>Recuado II - Newline (IN51342)</td></tr> <tr><td>ACABAMENTO</td><td></td><td>Branco</td></tr> <tr><td>DIMENSÕES</td><td></td><td>L 24,1cm H 8cm P 13,8cm</td></tr> <tr><td>AMBIENTES</td><td></td><td>Cozinha Gourmet</td></tr> <tr><td>LÂMPADAS</td><td></td><td>AR70 8w   3000k QNTD. 04</td></tr> </table>	ITEM	■	Recuado II - Newline (IN51342)	ACABAMENTO		Branco	DIMENSÕES		L 24,1cm H 8cm P 13,8cm	AMBIENTES		Cozinha Gourmet	LÂMPADAS		AR70 8w   3000k QNTD. 04	 <table> <tr><td>ITEM</td><td>⚡</td><td>A01 Olson - Heavy (SL-5912L W1 1072)</td></tr> <tr><td>ACABAMENTO</td><td></td><td>Acrílico, metal e madeira</td></tr> <tr><td>DIMENSÕES</td><td></td><td>L 18cm H 45cm</td></tr> <tr><td>AMBIENTES</td><td></td><td>Sala de Estar</td></tr> <tr><td>LÂMPADAS</td><td></td><td>LED   3000k QNTD. 03</td></tr> </table>	ITEM	⚡	A01 Olson - Heavy (SL-5912L W1 1072)	ACABAMENTO		Acrílico, metal e madeira	DIMENSÕES		L 18cm H 45cm	AMBIENTES		Sala de Estar	LÂMPADAS		LED   3000k QNTD. 03	 <table> <tr><td>ITEM</td><td>■</td><td>Box Plafon - Newline (R40121)</td></tr> <tr><td>ACABAMENTO</td><td></td><td>Preto</td></tr> <tr><td>DIMENSÕES</td><td></td><td>L 11,7cm H 10,5cm P 11,7cm</td></tr> <tr><td>AMBIENTES</td><td></td><td>Living Gourmet</td></tr> <tr><td>LÂMPADAS</td><td></td><td>GU10 6w   3000k QNTD. 14</td></tr> </table>	ITEM	■	Box Plafon - Newline (R40121)	ACABAMENTO		Preto	DIMENSÕES		L 11,7cm H 10,5cm P 11,7cm	AMBIENTES		Living Gourmet	LÂMPADAS		GU10 6w   3000k QNTD. 14																
ITEM	■	Recuado II - Newline (IN51342)																																																													
ACABAMENTO		Branco																																																													
DIMENSÕES		L 24,1cm H 8cm P 13,8cm																																																													
AMBIENTES		Cozinha Gourmet																																																													
LÂMPADAS		AR70 8w   3000k QNTD. 04																																																													
ITEM	⚡	A01 Olson - Heavy (SL-5912L W1 1072)																																																													
ACABAMENTO		Acrílico, metal e madeira																																																													
DIMENSÕES		L 18cm H 45cm																																																													
AMBIENTES		Sala de Estar																																																													
LÂMPADAS		LED   3000k QNTD. 03																																																													
ITEM	■	Box Plafon - Newline (R40121)																																																													
ACABAMENTO		Preto																																																													
DIMENSÕES		L 11,7cm H 10,5cm P 11,7cm																																																													
AMBIENTES		Living Gourmet																																																													
LÂMPADAS		GU10 6w   3000k QNTD. 14																																																													

**a1** arquitetura  
essencial

ENDEREÇO: RUA SÃO JOAQUIM, 310, CENTRO -  
SÃO LEOPOLDO/RS - 04  
E-MAIL: studio.a1@hotmail.com  
FONES: 51 992407462 | 51 999186877  
www.a1arquiteturaessencial.com.br

PROJETO:

TIPO DE PROJETO

CONTEÚDO:

TABELAS DE ILUMINAÇÃO

ESCALA:

INDICADA

DATA:

XX/XX/XXXX

REVISÃO:

RXXX

STATUS PROJETO:

PROJETO EXECUTIVO

XX

Informações que devem estar na tabela:

- Item representativo do tipo de luminária;
- Imagem da luminária;
- Nome da luminária;
- Dimensões;
- Ambientes;
- Lâmpadas;
- Temperatura de cor;
- Quantidade.

	ITEM	⊗	P03	Pendente Altmann - Heavy (1048 - Clear)		
	ACABAMENTO			Metal e vidro		
	DIMENSÕES			L: 26cm H: 40cm		
	AMBIENTES			Cozinha		
	LÂMPADAS			LED 9w   3000k	QNTD.	02

# Projeto Executivo

## Planta de Iluminação

### ● IMPORTANTE ●

01

Quando há pé-direito duplo e o forro de gesso termina na viga, colocar ela na planta para centralizar corretamente os pontos de iluminação.

02

Quando houver pendentes no forro de gesso, acrescentar a seguinte observação: Pendente | Colocar Reforço.

03

Nomear e colocar as potências das luminárias na planta, facilitando a leitura do projeto pelo profissional que for executá-lo.

04

Quando houver arandelas que não serão posicionadas na altura padrão, acrescentar a informação da altura junto ao símbolo na planta.

05

Quando houver pendentes centralizados à mesa de jantar, acrescentar uma projeção tracejada da mesma, com cotas.

Nome na prancha: PLANTA DE ILUMINAÇÃO - (PAVIMENTO)

Nome do arquivo: PE\_(NOME DO CLIENTE)\_PLANTA ILUMINAÇÃO (PAVIMENTO)\_RXX

### GRAFICAÇÃO:

PAREDES: Cor: Preto | Espessura de linha: 0,35mm | Tipo de linha: Contínua | Hachura: Cinza claro RGB: 232 | 232 | 232

LINHAS EM VISTA: Cor: Preto | Espessura de linha: 0,13mm | Tipo de linha: Tracejada

DEMAIS LINHAS: Cor: Preto | Espessura de linha: 0,13mm | Tipo de linha: Contínua

LUMINÁRIAS EMBUTIR/PENDENTE/ARANDELA: Cor: Vermelho RGB: 223 | 0 | 0 | Espessura de linha: 0,13mm | Tipo de linha: Contínua | Hachura: Branco

LUMINÁRIAS SOBREPOR: Cor: Vermelho RGB: 223 | 0 | 0 | Espessura de linha: 0,13mm | Tipo de linha: Contínua | Hachura: Cinza claro RGB: 232 | 232 | 232

COTAS: Cor: Marsala RGB: 155 | 38 | 38 | Espessura de linha: 0,18mm | Tipo de linha: Contínua

LINHA DE CHAMADA: Cor: Marsala RGB: 155 | 38 | 38 | Espessura de linha: 0,18mm | Tipo de linha: Tracejada com ponto na extremidade que chega ao item

# Projeto Executivo

## Planta de Tintas

Exemplo de planta de tintas:

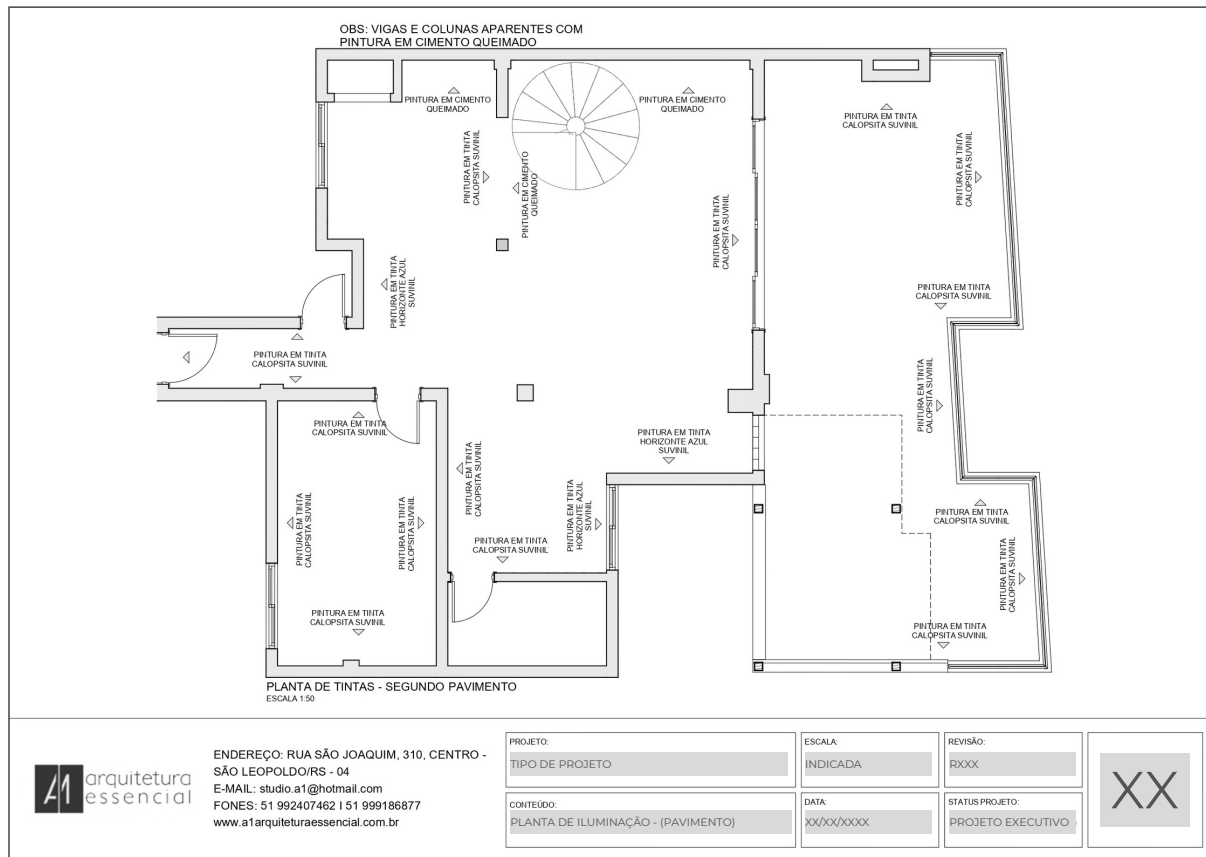

## PLANTA DE TINTAS

indicação das tintas utilizadas em cada ambiente, podendo ser colocada uma observação por parede ou por ambiente, dependendo do projeto e do espaço na planta-baixa. A tinta deve ser identificada da seguinte forma: (Nome da tinta) - (Marca) - (Acabamento).

Nome na prancha: PLANTA DE TINTAS - (PAVIMENTO)

Nome do arquivo: PE\_(NOME DO CLIENTE)\_PLANTA DE TINTAS (PAVIMENTO)\_RXX

## GRAFICAÇÃO:

PAREDES: Cor: Preto | Espessura de linha: 0,35mm | Tipo de linha: Contínua | Hachura: Cinza claro RGB: 232 | 232 | 232

DEMAIS LINHAS: Cor: Preto | Espessura de linha: 0,13mm | Tipo de linha: Contínua

COTAS: Cor: Marsala 155 | 38 | 38 | Espessura de linha: 0,18mm | Tipo de linha: Contínua

LINHA DE CHAMADA: Cor: Marsala 155 | 38 | 38 | Espessura de linha: 0,18mm | Tipo de linha: Tracejada com ponto na extremidade que chega ao item

# Projeto Executivo

## Paginação de Parede

Exemplo de paginação de parede:

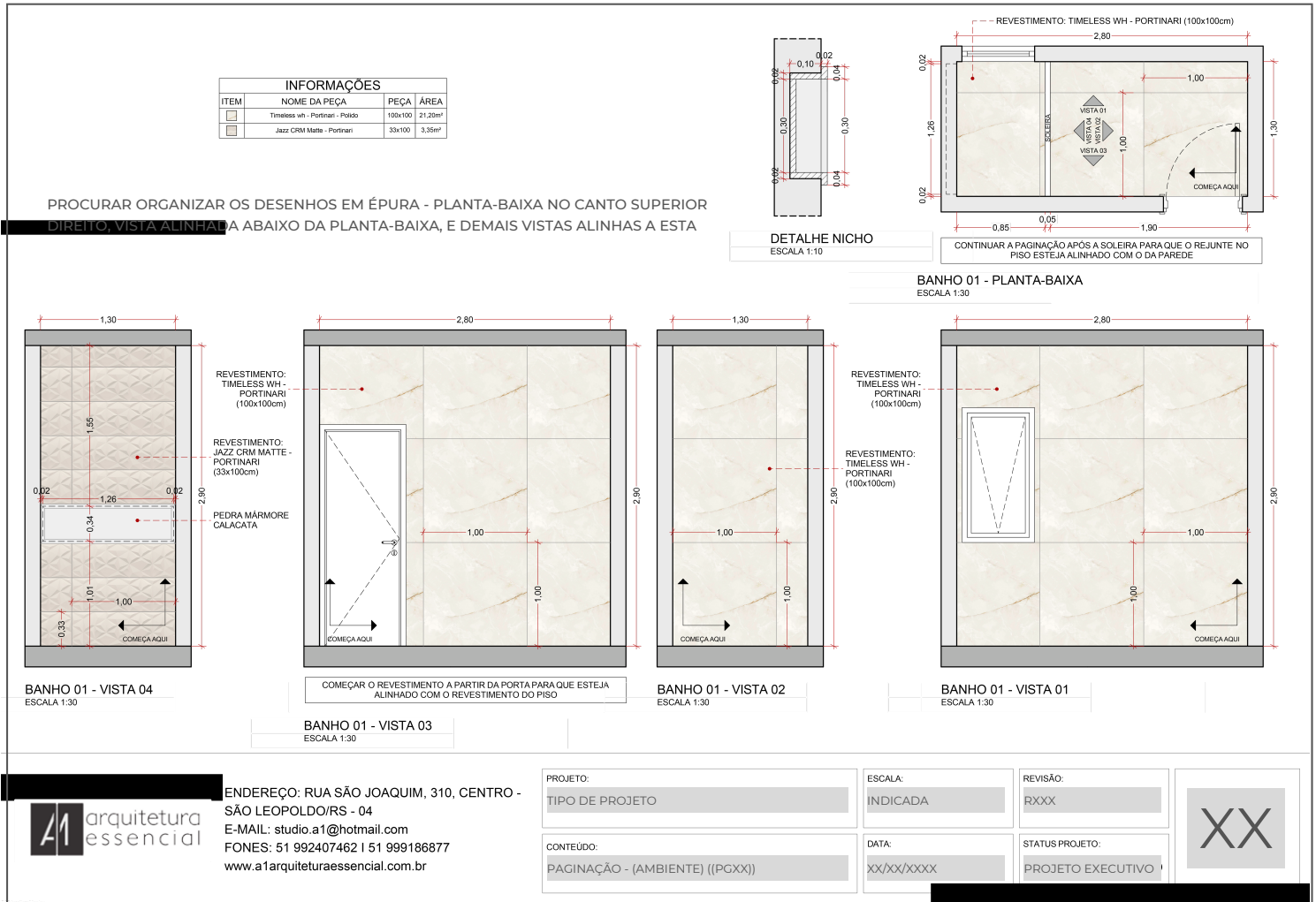

## PAGINAÇÃO DE PAREDE

O detalhamento de paginação de parede é realizado quando temos revestimentos nas paredes, o que ocorre principalmente nos banheiros.

A indicação de cada revestimento de parede utilizado deve conter as seguintes informações: Nome, marca, acabamento e dimensões.

Exemplo: REVESTIMENTO: (NOME DO REVESTIMENTO) - (MARCA) - (DIMENSÕES - em centímetros).

É importante acrescentar as cotas dos ambientes e identificar cada revestimento com cor ou textura, para facilitar a compreensão do profissional que for executar a colocação.



# Projeto Executivo

## Paginação de Parede

### PAGINAÇÃO - PAREDES PLANTA - BAIXA

#### INFORMAÇÕES NECESSÁRIAS:

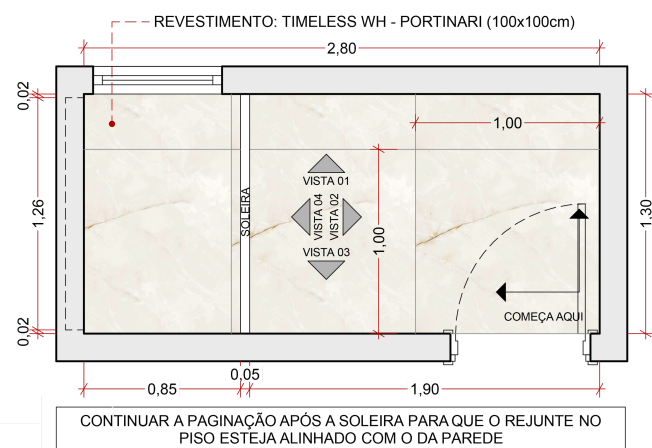

NOME DO DESENHO: (AMBIENTE) - PLANTA-BAIXA  
ESCALA 1:XX

- Cotas do ambiente e de detalhes necessários (soleira, nicho em projeção);
- Paginação do revestimento do piso quando este for diferente do utilizando nos ambientes em geral e/ou estiver alinhado ao revestimento da parede;
- Quando o revestimento do piso for o mesmo da parede, cuidar para que a linha de rejunte do piso esteja alinhada com a da parede;
- Quando o revestimento do piso não tem relação com o da parede, a paginação começa de novo após a soleira;
- Indicação das vistas de cada parede;
- Setas com indicação de onde inicia a colocação do revestimento, quando este não é o mesmo dos demais ambientes do projeto;
- Nome do revestimento conforme padrão;
- Um revestimento cotado de cada modelo;
- Projeção do nicho na parede, quando houver.

### PAGINAÇÃO - PAREDES VISTAS

#### INFORMAÇÕES NECESSÁRIAS:

- Cotas do ambiente e de detalhes necessários (nicho);
- Um revestimento cotado de cada modelo;
- Nome do revestimento conforme padrão;
- Quando o revestimento do piso for o mesmo da parede, cuidar para que a linha de rejunte do piso esteja alinhada com a da parede;
- Setas com indicação de onde inicia a colocação do revestimento;
- Indicação da pedra do nicho, quando houver.

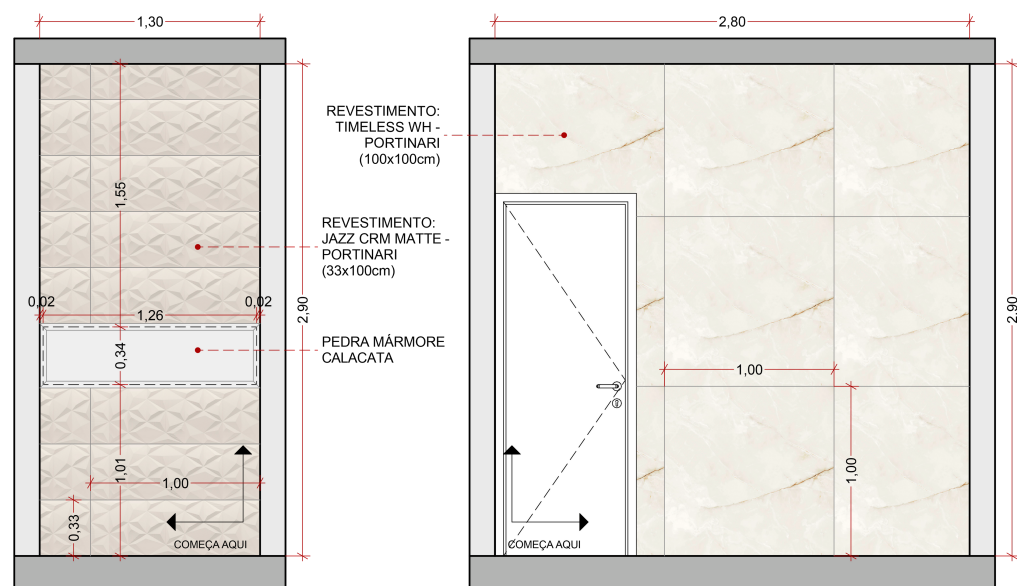

NOME DO DESENHO: (AMBIENTE) - VISTA XX  
ESCALA 1:XX

NOME DO DESENHO: (AMBIENTE) - VISTA XX  
ESCALA 1:XX

# Projeto Executivo

## Paginação de Parede

### PAGINAÇÃO - PAREDES NICHÔ

#### INFORMAÇÕES NECESSÁRIAS:

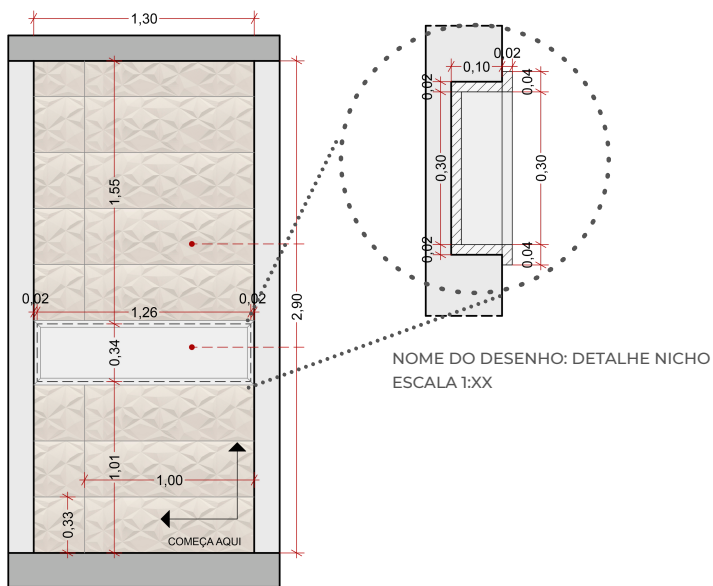

- A altura ideal para começar o nicho é entre 90 - 100cm, contudo, a altura do nicho será definida conforme o revestimento utilizado, procurando evitar recortes;
- A altura interna ideal do nicho é de 30cm livres, entre as pedras;
- Na vista frontal da parede onde está o nicho, desenhamos o mesmo com linha cinza e marcamos o nicho na alvenaria com linha tracejada preta - lembrando que devemos considerar 2cm de pedra em cada lateral;
- Na vista frontal só estará cotado o recorte do nicho na alvenaria;
- No detalhe da parede cotamos o recorte do nicho na alvenaria e a pedra;
- A profundidade do nicho deve ser de 10cm, considerando os 2cm de pedra.

Exemplo de tabela de quantitativo de revestimento de parede:

#### Informações que devem estar na tabela:

- Imagem ou textura utilizada para exemplificar o revestimento;
- O nome da peça, a marca e o acabamento;
- Dimensões da peça;
- Área ocupada pela peça ou quantidade - irá depender do tipo de revestimento e do local onde está sendo aplicado.

INFORMAÇÕES			
ITEM	NOME DA PEÇA	PEÇA	ÁREA
	Timeless wh - Portinari - Polido	100x100	21,20m²
	Jazz CRM Matte - Portinari	33x100	3,35m²



# Projeto Executivo

## Paginação de Parede

### ● IMPORTANTE ●



Cotar uma peça do revestimento próxima à indicação de início da colocação

Colocar setas para identificar onde deve iniciar a colocação de cada revestimento

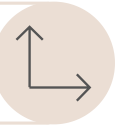

Indicar na planta-baixa do ambiente a vista de cada parede

Diferenciar com cor ou textura cada revestimento nas vistas

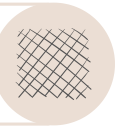

Considerar soleiras de pedra quando há chuveiro

Nome na prancha: PAGINAÇÃO - (AMBIENTE) ((PGXX))

Nome do arquivo: PE\_(NOME DO CLIENTE)\_PG.XX (AMBIENTE)\_RXX

### GRAFIÇÃO:

PAREDES: Cor: Preto | Espessura de linha: 0,35mm | Tipo de linha: Contínua | Hachura: Cinza claro RGB: 232 | 232 | 232

LAJES: Cor: Preto | Espessura de linha: 0,35mm | Tipo de linha: Contínua | Hachura: Cinza Médio RGB: 178 | 178 | 178

LINHAS EM VISTA: Cor: Preto | Espessura de linha: 0,13mm | Tipo de linha: Tracejada

LINHA DO REVESTIMENTO E NICHOS: Cor: Cinza Escuro RGB: 121 | 121 | 121 | Espessura de linha: 0,13mm | Tipo de linha: Contínua

DEMAIS LINHAS: Cor: Preto | Espessura de linha: 0,13mm | Tipo de linha: Contínua

COTAS: Cor: Marsala RGB: 155 | 38 | 38 | Espessura de linha: 0,18mm | Tipo de linha: Contínua

LINHA DE CHAMADA: Cor: Marsala RGB: 155 | 38 | 38 | Espessura de linha: 0,18mm | Tipo de linha: Tracejada com ponto na extremidade que chega ao item

# Projeto Executivo

## Planta de Rodapés

Exemplo de planta de rodapés:

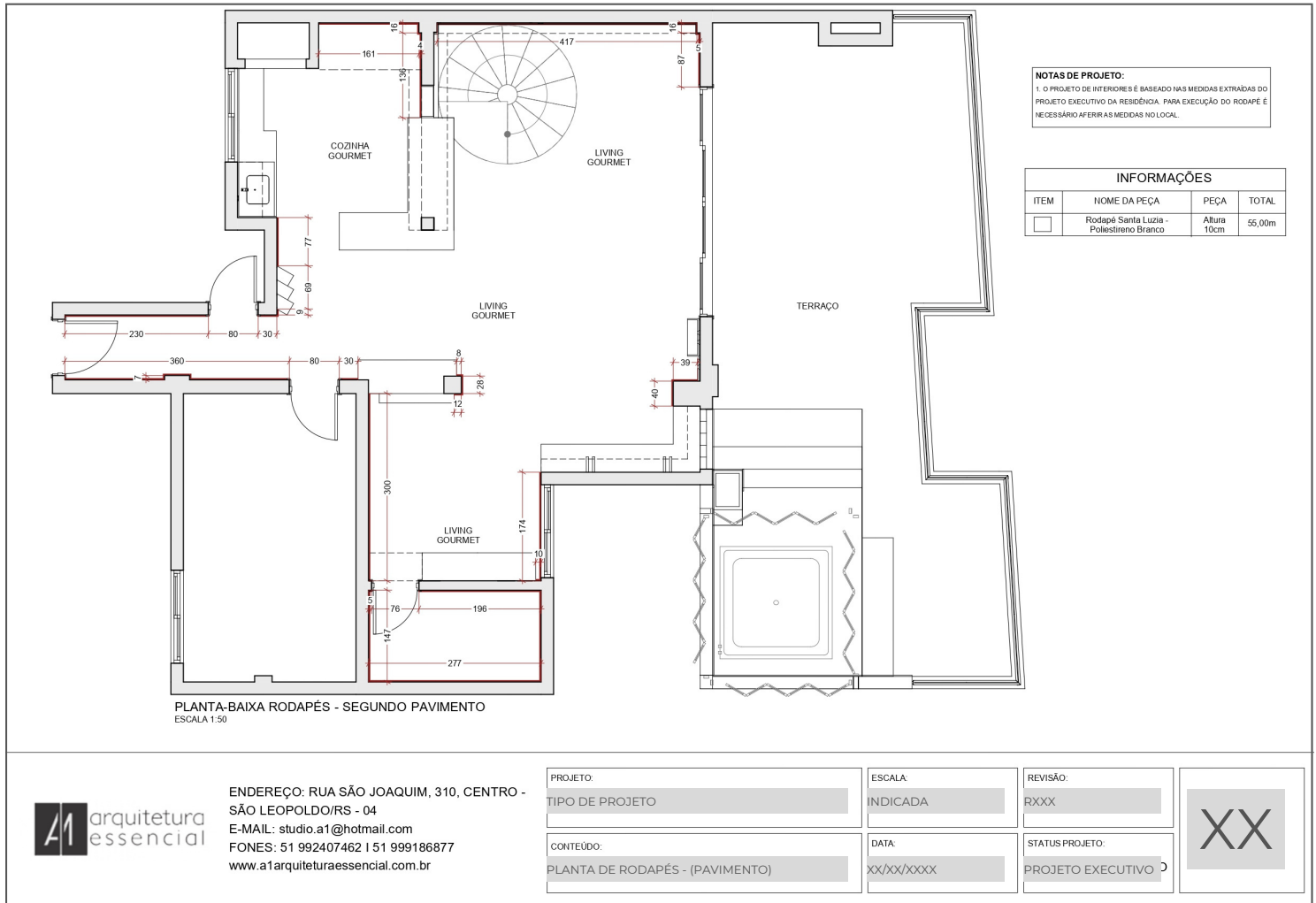

## PLANTA DE RODAPÉ

Após as definições do projeto de interiores, confeccionamos a planta de rodapés, indicando sua colocação apenas onde não há móvel.

# Projeto Executivo

## Detalhamento de Rodapés

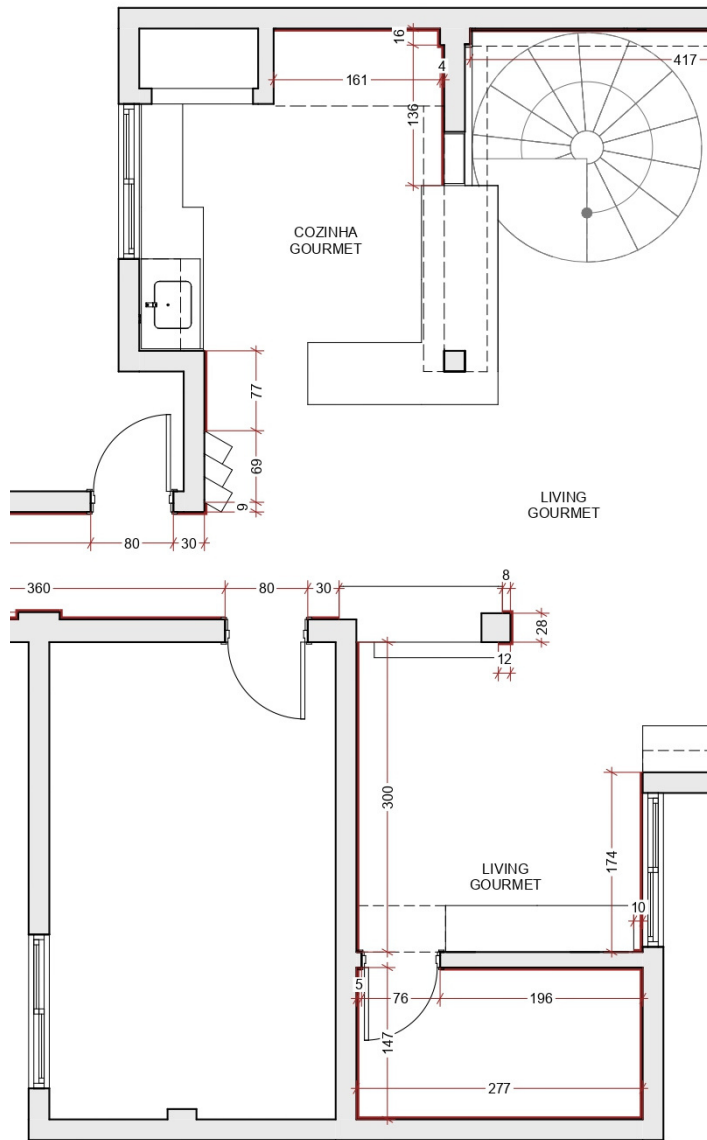

### ● IMPORTANTE ●

01

Nomear os ambientes

02

Mostrar os móveis para delimitar os espaços que terão rodapé

03

Cotar todos os rodapés

04

Planilha de quantidade linear de rodapé

05

Identificação do modelo de rodapé

Nome na prancha: PLANTA DE RODAPÉ - (PAVIMENTO)

Nome do arquivo: PE\_(NOME DO CLIENTE)\_PLANTA DE RODAPÉ - (PAVIMENTO)\_RXX

### GRAFICAÇÃO:

PAREDES: Cor: Preto | Espessura de linha: 0,25mm | Tipo de linha: Contínua | Hachura: Cinza claro RGB: 232 | 232 | 232

LINHAS EM VISTA: Cor: Preto | Espessura de linha: 0,13mm | Tipo de linha: Tracejada

LINHA DO RODAPÉ: Cor: Marsala RGB: 155 | 38 | 38 | Espessura de linha: 0,50mm | Tipo de linha: Contínua

DEMAIS LINHAS: Cor: Preto | Espessura de linha: 0,13mm | Tipo de linha: Contínua

COTAS: Cor: Marsala RGB: 155 | 38 | 38 | Espessura de linha: 0,18mm | Tipo de linha: Contínua

LINHA DE CHAMADA: Cor: Marsala RGB: 155 | 38 | 38 | Espessura de linha: 0,18mm | Tipo de linha: Tracejada com ponto na extremidade que chega ao item

# Projeto Executivo

## Detalhamento de Móveis Fixos

### Exemplo de prancha de móveis fixos - Cozinha:

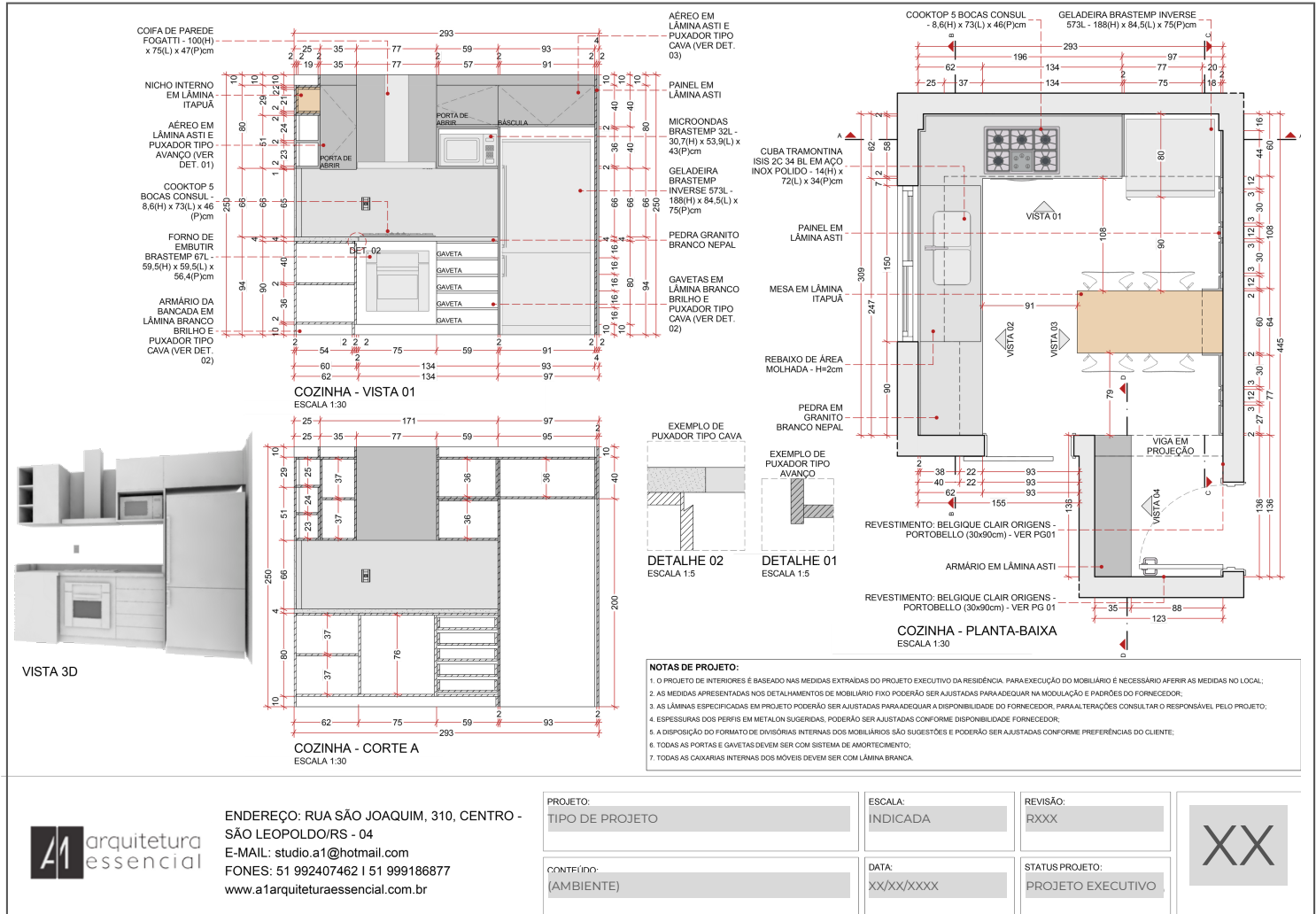

PROCURAR ORGANIZAR OS DESENHOS EM ÉPURA - PLANTA-BAIXA NO CANTO SUPERIOR DIREITO, VISTA ALINHADA ABAIXO DA PLANTA-BAIXA, E DEMAIS VISTAS ALINHADAS A ESTA

## DETALHAMENTO MÓVEIS FIXOS

O detalhamento dos móveis fixos é realizado para ser entregue à marcenaria que irá executar sua montagem, portanto, ao longo do processo de confecção das plantas-baixas e vistas, é importante considerarmos sempre quais são as informações necessárias para a execução precisa do projeto.

Os detalhamentos são separados por ambientes e numerados conforme a planta-baixa de móveis fixos e soltos.

# Projeto Executivo

## Detalhamento de Móveis Fixos

### DETALHAMENTO - COZINHA PLANTA - BAIXA

#### INFORMAÇÕES NECESSÁRIAS:

- Paredes com linha tracejada quando estão cortadas - em casos que ela continua;
- Móveis em vista e em projeção (quando aéreos) - nunca cortados, mesmo que seja um armário alto;
- Indicação das vistas frontais dos móveis - ordenadas por número;
- Indicação dos cortes dos móveis - ordenados por letras;
- Cotas de tudo que está em vista e projeção, incluindo cota geral do ambiente;
- Indicação dos eletrodomésticos sugeridos, incluindo suas dimensões;
- Indicação do revestimento na parede quando houver, referenciando a sigla da paginação;
- Indicação do tipo de lâmina de MDF a ser utilizada;
- Indicação do tipo de pedra a ser utilizada;
- Indicar rebaixo de área molhada de 2cm;
- Indicar louças e metais sugeridos, incluindo suas dimensões;
- Procurar colocar todas as linhas de chamada para fora do desenho;
- Colocar cotas em todos os vãos de passagem;
- Colocar cotas de posicionamento dos eletrodomésticos, louças e metais;
- Deixar tudo que não for parede e móvel fixo em linha cinza (exemplo: móveis soltos, eletrodomésticos, louças, metais);
- Quando o MDF for de espessura 1,8cm considerar 2cm nas cotas, e quando for de 3,6cm de espessura, considerar 4cm nas cotas;
- Considerar a pedra com espessura de 2cm;
- Quando há uma viga passando no meio do ambiente e que não será escondida por forro de gesso, colocar a viga em projeção;
- O alinhamento do texto da linha de chamada deve sempre estar conforme o lado que ela está (Exemplo: linha de chamada a esquerda - texto alinhado para a direita, iniciando rente ao final da linha de chamada);
- Hachura das pedras e lâminas de MDF que remetam ao material verdadeiro, criando distinção visual no desenho, facilitando a leitura do detalhamento.

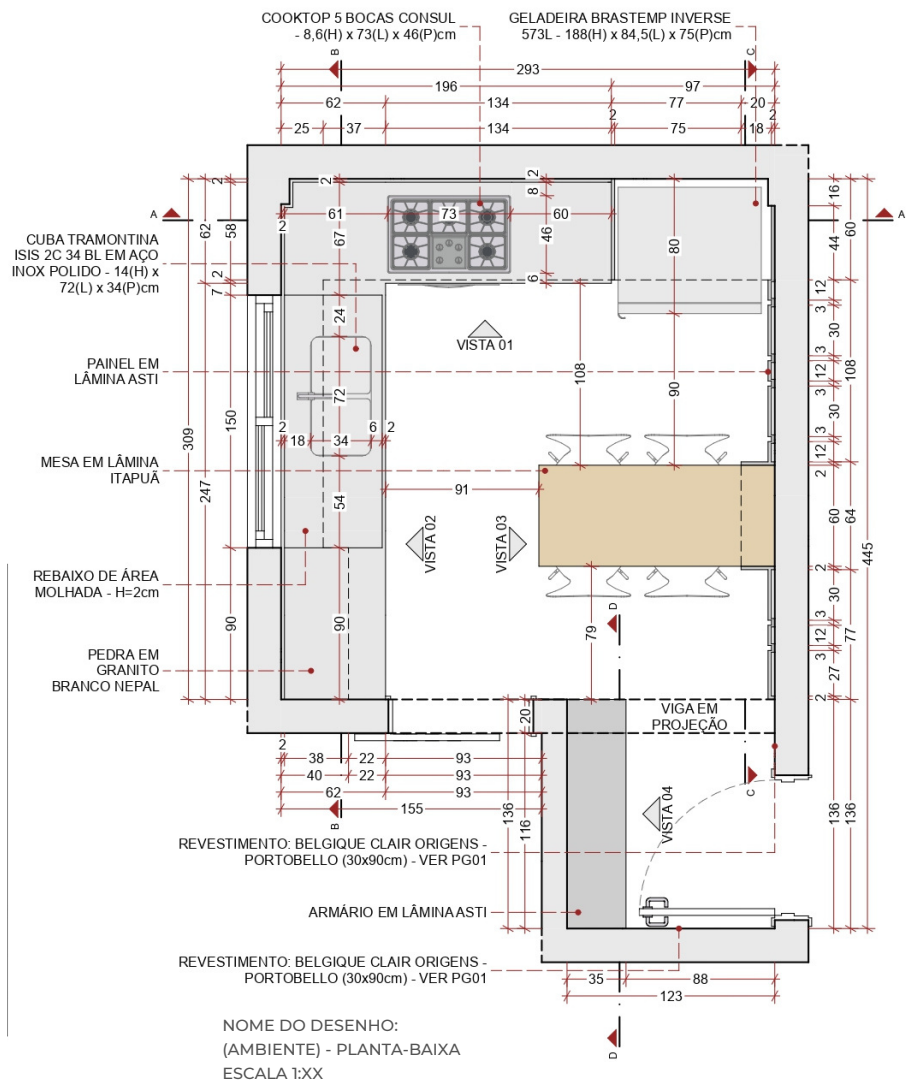

# Projeto Executivo

## Detalhamento de Móveis Fixos

### DETALHAMENTO - COZINHA VISTA

#### INFORMAÇÕES NECESSÁRIAS:

- Indicação do tipo de abertura (Gaveta, porta de abrir, balsa);
- Linhas tracejadas de abertura das portas e balsa;
- Hachura das pedras e lminas de MDF que remetam ao material verdadeiro, criando distino visual no desenho, facilitando a leitura do detalhamento;
- Hachura adequada para lminas e pedras em corte;
- Cotas de tudo que est em vista e corte, incluindo cota geral do ambiente;
- Indicao dos eletrodomsticos sugeridos, incluindo suas dimensoes;
- Indicao do revestimento na parede quando houver, referenciando a sigla da paginao;
- Colocar cotas de posicionamento dos eletrodomsticos, louas e metais;
- Indicao do tipo de lmina de MDF a ser utilizada;
- Indicao do tipo de pedra a ser utilizada;
- Indicar tipo de puxador nas portas e gavetas, incluindo referncia do detalhe do puxador, quando necessrio;
- Indicar louas e metais sugeridos, incluindo suas dimensoes;
- Procurar colocar todas as linhas de chamada para fora do desenho;
- Deixar tudo que no for parede e mvel fixo em linha cinza (exemplo: mveis soltos, eletrodomsticos, louas, metais);
- Quando o MDF for de espessura 1,8cm considerar 2cm nas cotas, e quando for de 3,6cm de espessura, considerar 4cm nas cotas;
- Considerar a pedra com espessura de 2cm;
- O alinhamento do texto da linha de chamada deve sempre estar conforme o lado que ela est (Exemplo: linha de chamada a esquerda - texto alinhado para a direita, iniciando rente ao final da linha de chamada);
- Colocar pontos de tomada, principalmente quando estes devem ser trazidos para a frente da pedra ou mvel.

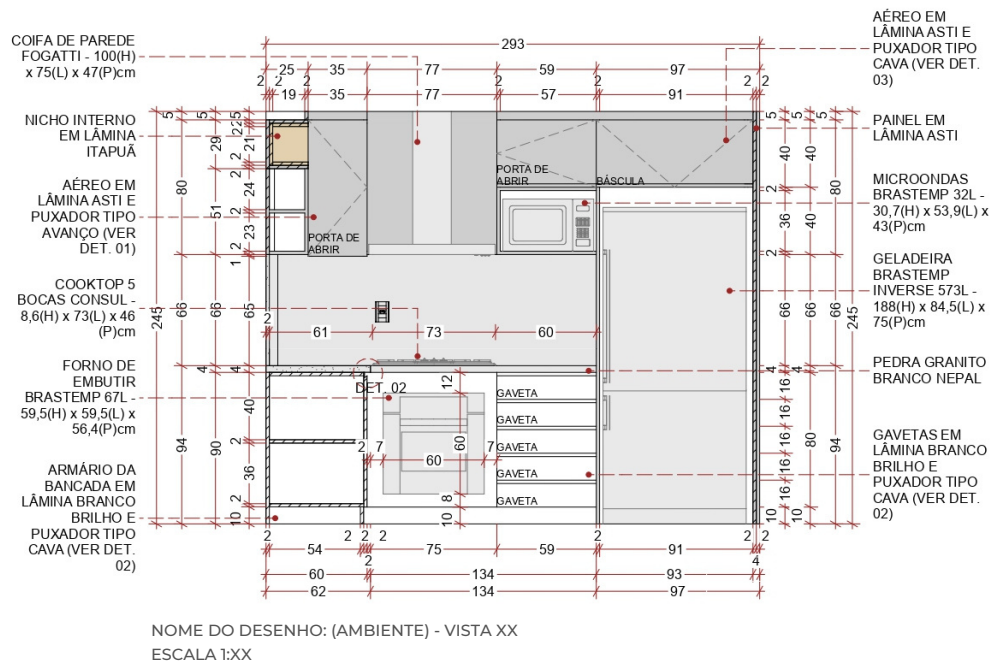

# Projeto Executivo

## Detalhamento de Móveis Fixos

### DETALHAMENTO - COZINHA CORTE

#### INFORMAÇÕES NECESSÁRIAS:

- Hachura adequada para lâminas e pedras em corte;
- Hachura das pedras e lâminas de MDF que remetam ao material verdadeiro, criando distinção visual no desenho, facilitando a leitura do detalhamento;
- Cotas internas do mobiliário;
- Cotas externas gerais - as cotas menores já estão na vista;
- Se não houver espaço na prancha, não são necessárias especificações, uma vez que já estão indicadas na vista.

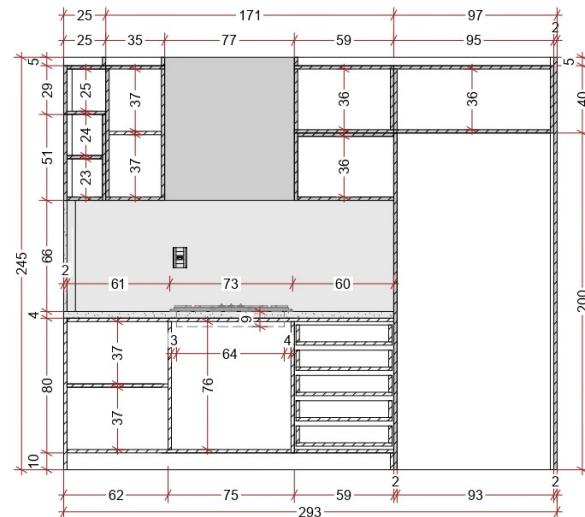

NOME DO DESENHO: (AMBIENTE) - CORTE X  
ESCALA 1:XX

### DETALHAMENTO - COZINHA DETALHES E 3D

#### INFORMAÇÕES NECESSÁRIAS:

- Colocar todos os detalhes necessários para a compreensão do projeto (Exemplo: puxador cava, puxador avanço, fita de LED escondida);
- Colocar título do tipo de detalhamento;
- Não há necessidade de colocar cotas, apenas em casos especiais onde são necessárias para a execução e saem do padrão.

EXEMPLO DE  
PUXADOR TIPO CAVA

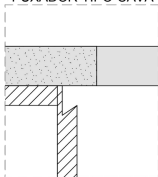

NOME DO DESENHO:  
DETALHE XX  
ESCALA 1:XX

EXEMPLO DE  
PUXADOR TIPO  
AVANÇO

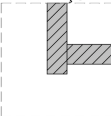

NOME DO DESENHO:  
DETALHE XX  
ESCALA 1:XX

#### INFORMAÇÕES NECESSÁRIAS:

- Deixar a imagem 3D toda com textura branca/cinza claro para que seja de fácil compreensão;
- Pode-se fazer mais de uma imagem 3D do mesmo móvel fixo, caso seja necessário para mostrar melhor o projeto.



VISTA 3D



# Projeto Executivo

## Detalhamento de Móveis Fixos

### Exemplo de prancha de móveis fixos - Lavanderia:

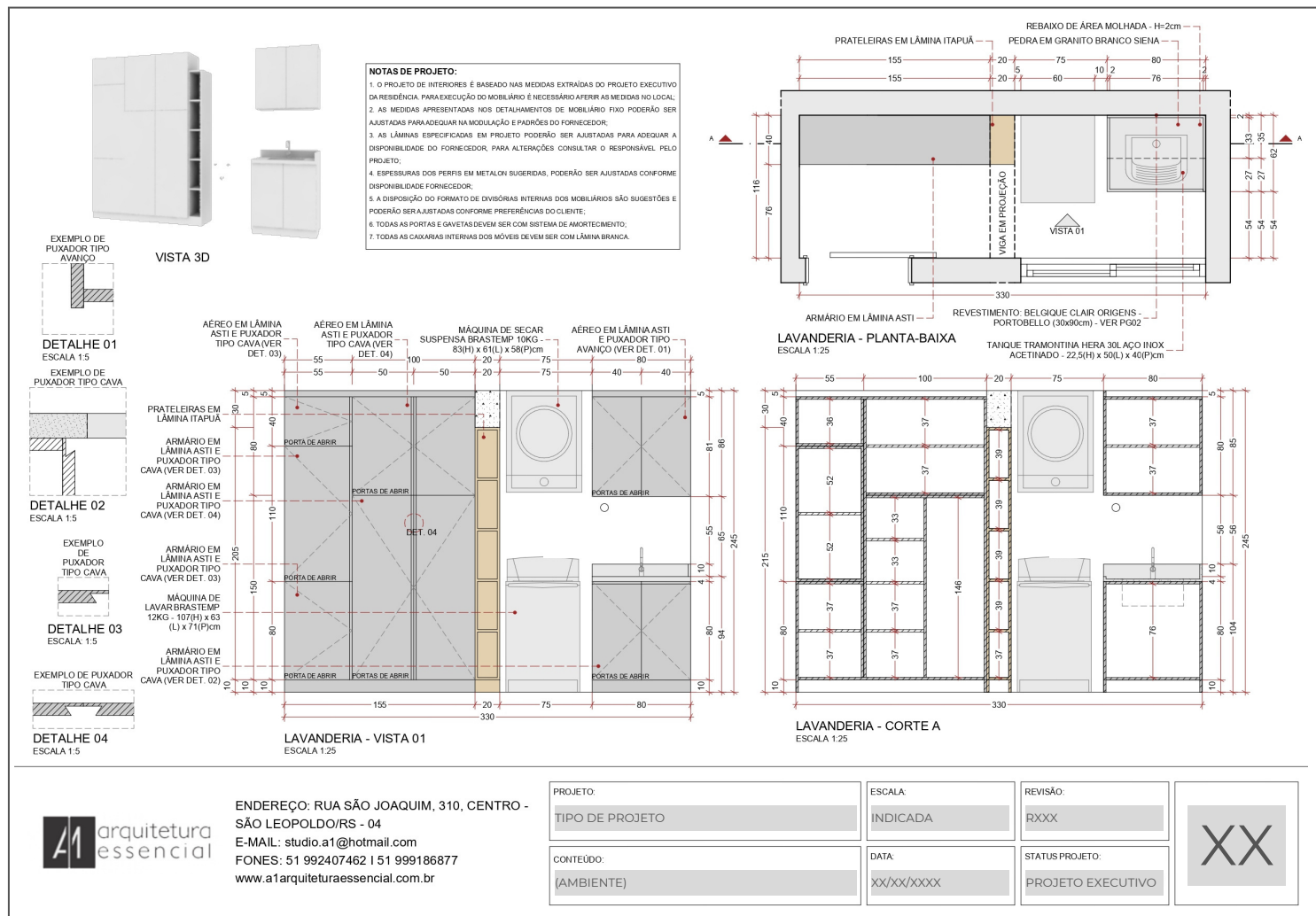

PROCURAR ORGANIZAR OS DESENHOS EM ÉPURA - PLANTA-BAIXA NO CANTO SUPERIOR DIREITO, VISTA ALINHADA ABAIXO DA PLANTA-BAIXA, E DEMAIS VISTAS ALINHADAS A ESTA

## DETALHAMENTO MÓVEIS FIXOS

O detalhamento dos móveis fixos é realizado para ser entregue à marcenaria que irá executar sua montagem, portanto, ao longo do processo de confecção das plantas-baixas e vistas, é importante considerarmos sempre quais são as informações necessárias para a execução precisa do projeto.

Os detalhamentos são separados por ambientes e numerados conforme a planta-baixa de móveis fixos e soltos.



# Projeto Executivo

## Detalhamento de Móveis Fixos

### DETALHAMENTO - LAVANDERIA PLANTA - BAIXA

#### INFORMAÇÕES NECESSÁRIAS:

- Paredes com linha tracejada quando estão cortadas - em casos que ela continua;
- Móveis em vista e em projeção (quando aéreos) - nunca cortados, mesmo que seja um armário alto;
- Indicação das vistas frontais dos móveis - ordenadas por número;
- Indicação dos cortes dos móveis - ordenados por letras;
- Cotas de tudo que está em vista e projeção, incluindo cota geral do ambiente;
- Indicação dos eletrodomésticos sugeridos, incluindo suas dimensões;
- Indicação do revestimento na parede quando houver, referenciando a sigla da paginação;
- Colocar cotas de posicionamento dos eletrodomésticos, louças e metais, quando não centralizados;
- Indicação do tipo de lâmina de MDF a ser utilizada;
- Indicação do tipo de pedra a ser utilizada;
- Indicar rebaixo de área molhada de 2cm;
- Indicar louças e metais sugeridos, incluindo suas dimensões;
- Procurar colocar todas as linhas de chamada para fora do desenho;
- Colocar cotas em todos os vãos de passagem;
- Deixar tudo que não for parede e móvel fixo em linha cinza (exemplo: móveis soltos, eletrodomésticos, louças, metais);
- Quando o MDF for de espessura 1,8cm considerar 2cm nas cotas, e quando for de 3,6cm de espessura, considerar 4cm nas cotas;
- Considerar a pedra com espessura de 2cm;
- Quando há uma viga passando no meio do ambiente e que não será escondida por forro de gesso, colocar a viga em projeção;
- O alinhamento do texto da linha de chamada deve sempre estar conforme o lado que ela está (Exemplo: linha de chamada a esquerda - texto alinhado para a direita, iniciando rente ao final da linha de chamada);
- Hachura das pedras e lâminas de MDF que remetam ao material verdadeiro, criando distinção visual no desenho, facilitando a leitura do detalhamento.

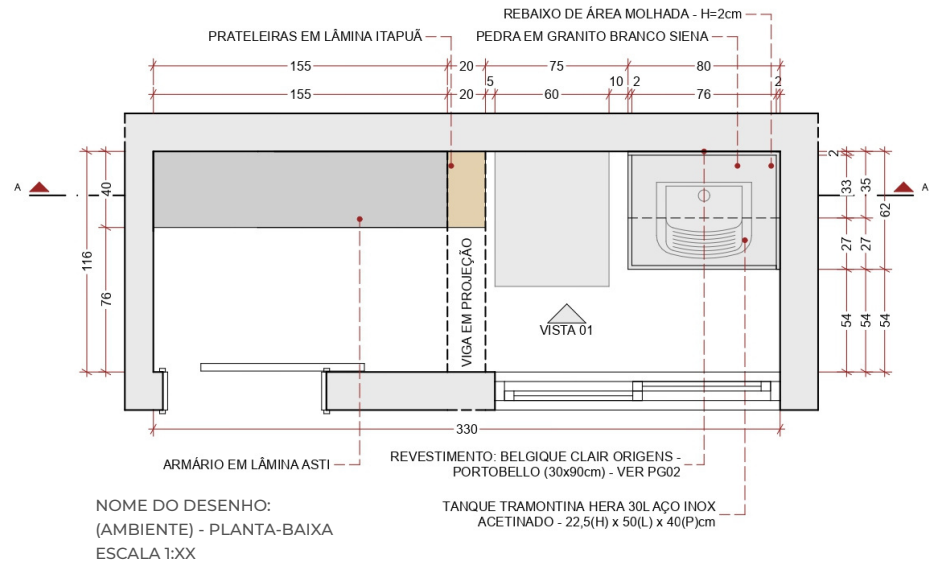

# Projeto Executivo

## Detalhamento de Móveis Fixos

### DETALHAMENTO - LAVANDERIA VISTA

#### INFORMAÇÕES NECESSÁRIAS:

- Indicação do tipo de abertura (Gaveta, porta de abrir, bácia);
- Linhas tracejadas de abertura das portas e bacias;
- Hachura das pedras e lâminas de MDF que remetam ao material verdadeiro, criando distinção visual no desenho, facilitando a leitura do detalhamento;
- Hachura adequada para lâminas e pedras em corte;
- Cotas de tudo que está em vista e corte, incluindo cota geral do ambiente;
- Indicação dos eletrodomésticos sugeridos, incluindo suas dimensões;
- Indicação do revestimento na parede quando houver, referenciando a sigla da paginação;
- Colocar cotas de posicionamento dos eletrodomésticos, louças e metais, quando não centralizados;
- Indicação do tipo de lâmina de MDF a ser utilizada;
- Indicação do tipo de pedra a ser utilizada;
- Indicar tipo de puxador nas portas e gavetas, incluindo referência do detalhe do puxador, quando necessário;
- Indicar louças e metais sugeridos, incluindo suas dimensões;
- Procurar colocar todas as linhas de chamada para fora do desenho;
- Deixar tudo que não for parede e móvel fixo em linha cinza (exemplo: móveis soltos, eletrodomésticos, louças, metais);
- Quando o MDF for de espessura 1,8cm considerar 2cm nas cotas, e quando for de 3,6cm de espessura, considerar 4cm nas cotas;
- Considerar a pedra com espessura de 2cm;
- O alinhamento do texto da linha de chamada deve sempre estar conforme o lado que ela está (Exemplo: linha de chamada a esquerda - texto alinhado para a direita, iniciando rente ao final da linha de chamada);
- Colocar pontos de tomada, principalmente quando estes devem ser trazidos para a frente da pedra ou móvel.

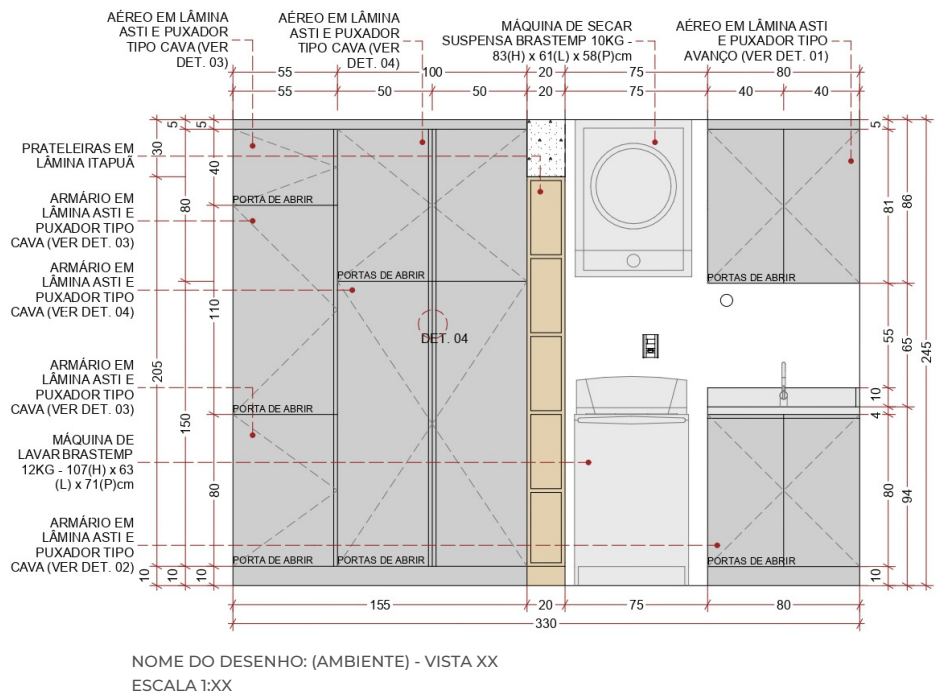

# Projeto Executivo

## Detalhamento de Móveis Fixos

### DETALHAMENTO - LAVANDERIA CORTE

#### INFORMAÇÕES NECESSÁRIAS:

- Hachura adequada para lâminas e pedras em corte;
- Hachura das pedras e lâminas de MDF que remetam ao material verdadeiro, criando distinção visual no desenho, facilitando a leitura do detalhamento;
- Cotas internas do mobiliário;
- Cotas externas gerais - as cotas menores já estão na vista;
- Se não houver espaço na prancha, não são necessárias especificações, uma vez que já estão indicadas na vista.

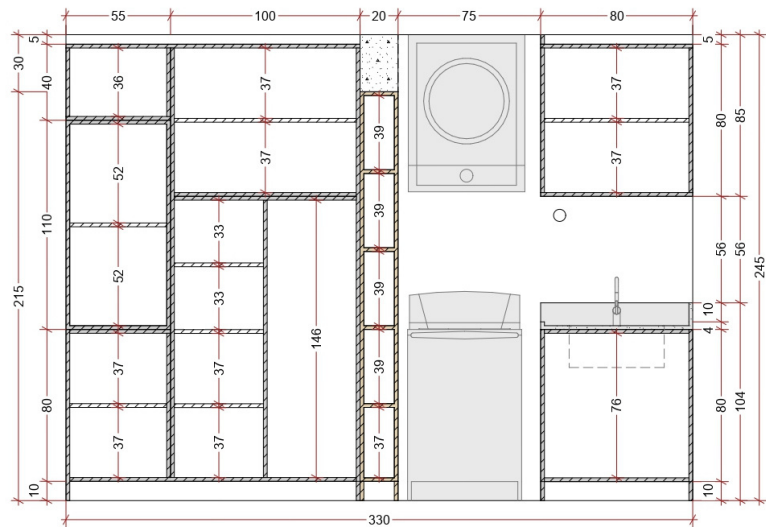

NOME DO DESENHO: (AMBIENTE) - CORTE X  
ESCALA 1:XX

### DETALHAMENTO - LAVANDERIA DETALHES E 3D

#### INFORMAÇÕES NECESSÁRIAS:

- Colocar todos os detalhes necessários para a compreensão do projeto (Exemplo: puxador cava, puxador avanço, fita de LED escondida);
- Colocar título do tipo de detalhamento;
- Não há necessidade de colocar cotas, apenas em casos especiais onde são necessárias para a execução e saem do padrão.



NOME DO DESENHO:  
DETALHE XX  
ESCALA 1:XX



NOME DO DESENHO:  
DETALHE XX  
ESCALA 1:XX

#### INFORMAÇÕES NECESSÁRIAS:

- Deixar a imagem 3D toda com textura branca/cinza claro para que seja de fácil compreensão;
- Pode-se fazer mais de uma imagem 3D do mesmo móvel fixo, caso seja necessário para mostrar melhor o projeto.

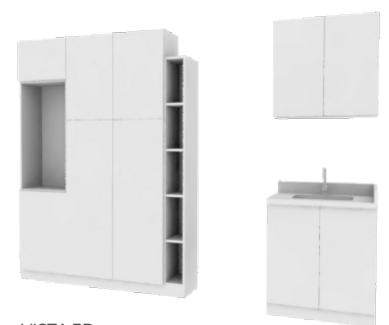

VISTA 3D

# Projeto Executivo

## Detalhamento de Móveis Fixos

### Exemplo de prancha de móveis fixos - Banheiro:

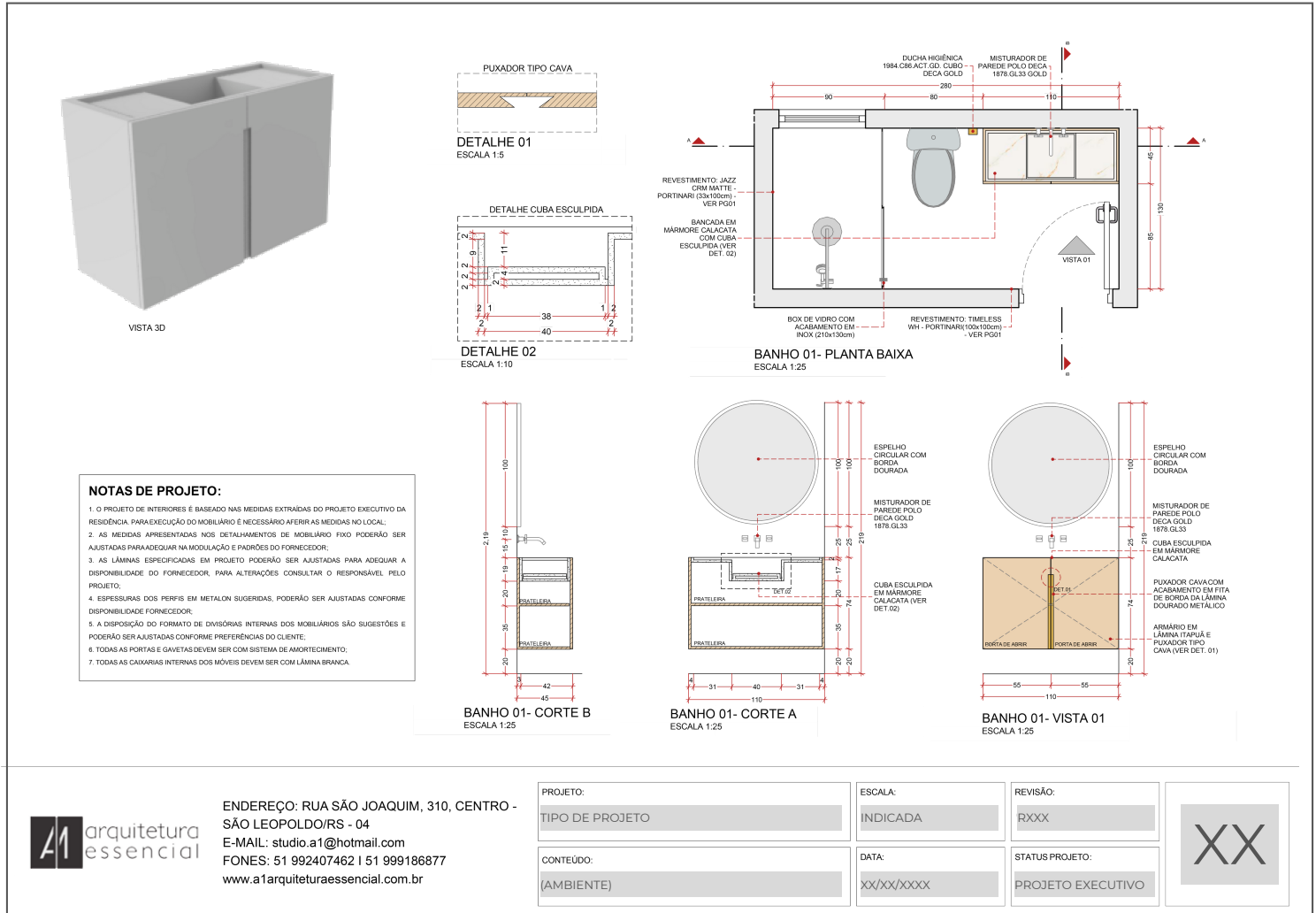

PROCURAR ORGANIZAR OS DESENHOS EM ÉPURA - PLANTA-BAIXA NO CANTO SUPERIOR DIREITO, VISTA ALINHADA ABAIXO DA PLANTA-BAIXA, E DEMAIS VISTAS ALINHADAS A ESTA

## DETALHAMENTO MÓVEIS FIXOS

O detalhamento dos móveis fixos é realizado para ser entregue à marcenaria que irá executar sua montagem, portanto, ao longo do processo de confecção das plantas-baixas e vistas, é importante considerarmos sempre quais são as informações necessárias para a execução precisa do projeto.

Os detalhamentos são separados por ambientes e numerados conforme a planta-baixa de móveis fixos e soltos.

# Projeto Executivo

## Detalhamento de Móveis Fixos

### DETALHAMENTO - BANHEIRO PLANTA - BAIXA

#### INFORMAÇÕES NECESSÁRIAS:

- Paredes com linha tracejada quando estão cortadas - em casos que ela continua;
- Móveis em vista e em projeção (quando aéreos) - nunca cortados, mesmo que seja um armário alto;
- Indicação das vistas frontais dos móveis - ordenadas por número;
- Indicação dos cortes dos móveis - ordenados por letras;
- Cotas de tudo que está em vista e projeção, incluindo cota geral do ambiente;
- Indicação do revestimento na parede quando houver, referenciando a sigla da paginação;
- Indicação do tipo de lâmina de MDF a ser utilizada;
- Indicação do tipo de pedra a ser utilizada;
- Indicar louças e metais sugeridos, incluindo suas dimensões;
- Procurar colocar todas as linhas de chamada para fora do desenho;
- Colocar cotas em todos os vãos de passagem;
- Colocar informações do box do banheiro, quando houver;
- Deixar tudo que não for parede e móvel fixo em linha cinza (exemplo: móveis soltos, eletrodomésticos, louças, metais);
- Quando o MDF for de espessura 1,8cm considerar 2cm nas cotas, e quando for de 3,6cm de espessura, considerar 4cm nas cotas;
- Considerar a pedra com espessura de 2cm;
- Quando há uma viga passando no meio do ambiente e que não será escondida por forro de gesso, colocar a viga em projeção;
- O alinhamento do texto da linha de chamada deve sempre estar conforme o lado que ela está (Exemplo: linha de chamada a esquerda - texto alinhado para a direita, iniciando rente ao final da linha de chamada);
- Hachura das pedras e lâminas de MDF que remetam ao material verdadeiro, criando distinção visual no desenho, facilitando a leitura do detalhamento.

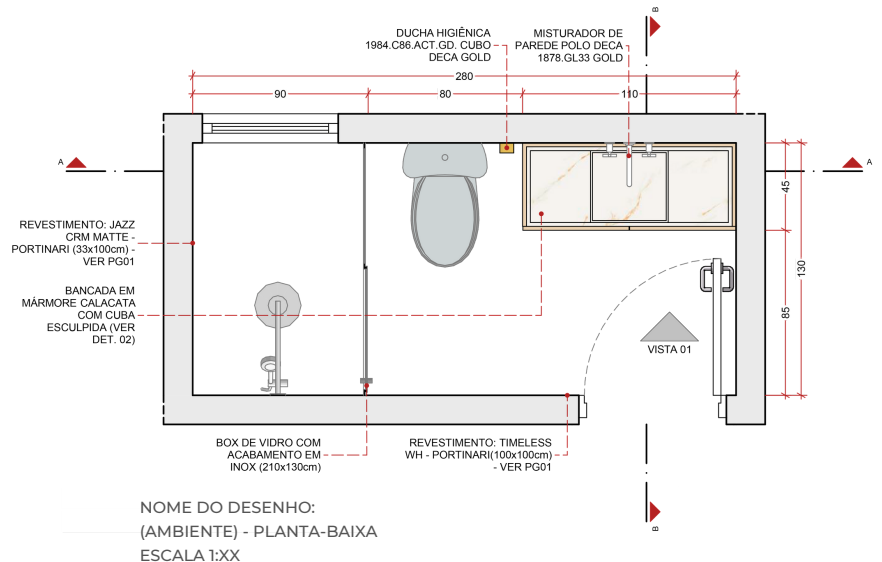

# Projeto Executivo

## Detalhamento de Móveis Fixos

### DETALHAMENTO - BANHEIRO VISTA

#### INFORMAÇÕES NECESSÁRIAS:

- Indicação do tipo de abertura (Gaveta, porta de abrir, basculas);
- Linhas tracejadas de abertura das portas e basculas;
- Hachura das pedras e lâminas de MDF que remetam ao material verdadeiro, criando distinção visual no desenho, facilitando a leitura do detalhamento;
- Hachura adequada para lâminas e pedras em corte;
- Cotas de tudo que está em vista e corte, incluindo cota geral do ambiente;
- Indicação do revestimento na parede quando houver, referenciando a sigla da paginação;
- Indicação do tipo de lâmina de MDF a ser utilizada;
- Indicação do tipo de pedra a ser utilizada;
- Indicar tipo de puxador nas portas e gavetas, incluindo referência do detalhe do puxador, quando necessário;
- Indicar louças e metais sugeridos, incluindo suas dimensões;
- Procurar colocar todas as linhas de chamada para fora do desenho;
- Deixar tudo que não for parede e móvel fixo em linha cinza (exemplo: móveis soltos, eletrodomésticos, louças, metais);
- Quando o MDF for de espessura 1,8cm considerar 2cm nas cotas, e quando for de 3,6cm de espessura, considerar 4cm nas cotas;
- Considerar a pedra com espessura de 2cm;
- O alinhamento do texto da linha de chamada deve sempre estar conforme o lado que ela está (Exemplo: linha de chamada a esquerda - texto alinhado para a direita, iniciando rente ao final da linha de chamada);
- Colocar pontos de tomada, principalmente quando estes devem ser trazidos para a frente da pedra ou móvel.

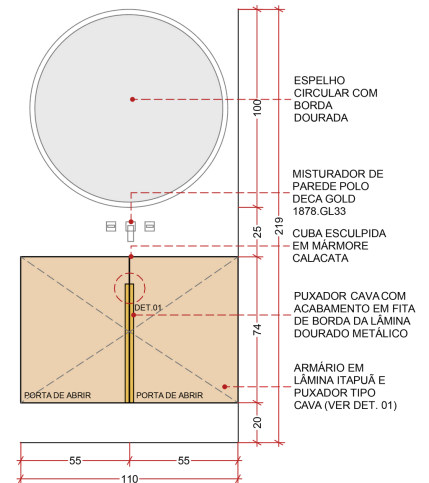

NOME DO DESENHO: (AMBIENTE) - VISTA XX  
ESCALA 1:XX

### DETALHAMENTO - BANHEIRO CUBA ESCULPIDA

#### INFORMAÇÕES NECESSÁRIAS:

- Quando o banheiro tiver cuba esculpida, incluir detalhamento da cuba em corte com cotas, para que possa ser executada conforme o projeto.

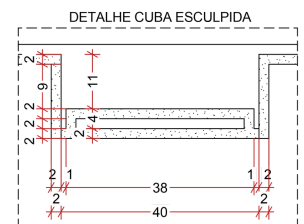

NOME DO DESENHO: DETALHE XX  
ESCALA 1:XX

# Projeto Executivo

## Detalhamento de Móveis Fixos

### DETALHAMENTO - BANHEIRO CORTE

#### INFORMAÇÕES NECESSÁRIAS:

- Hachura adequada para lâminas e pedras em corte;
- Hachura das pedras e lâminas de MDF que remetam ao material verdadeiro, criando distinção visual no desenho, facilitando a leitura do detalhamento;
- Cotas internas do mobiliário;
- Cotas externas gerais - as cotas menores já estão na vista;
- Se não houver espaço na prancha, não são necessárias especificações, uma vez que já estão indicadas na vista;
- Colocar detalhe da fita de LED no aéreo, quando houver.

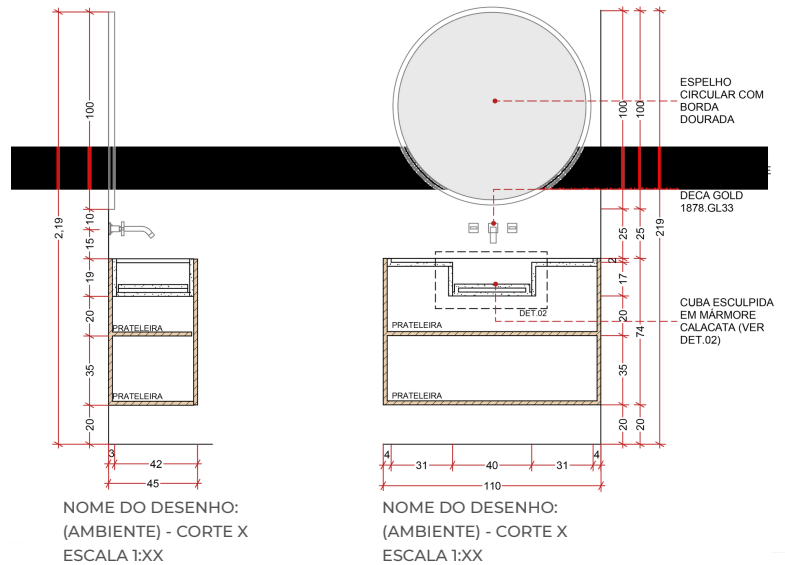

### DETALHAMENTO - BANHEIRO DETALHES E 3D

#### INFORMAÇÕES NECESSÁRIAS:

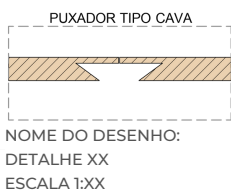

- Colocar todos os detalhes necessários para a compreensão do projeto (Exemplo: puxador cava, puxador avanço, fita de LED escondida);
- Colocar título do tipo de detalhamento;
- Não há necessidade de colocar cotas, apenas em casos especiais onde são necessárias para a execução e saem do padrão.

#### INFORMAÇÕES NECESSÁRIAS:

- Deixar a imagem 3D toda com textura branca/cinza claro para que seja de fácil compreensão;
- Pode-se fazer mais de uma imagem 3D do mesmo móvel fixo, caso seja necessário para mostrar melhor o projeto.

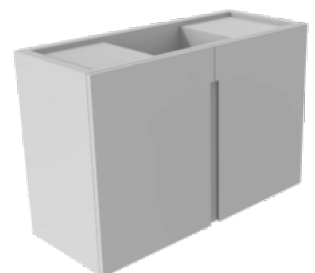

VISTA 3D



# Projeto Executivo

## Detalhamento de Móveis Fixos

### Exemplo de prancha de móveis fixos - Suíte:

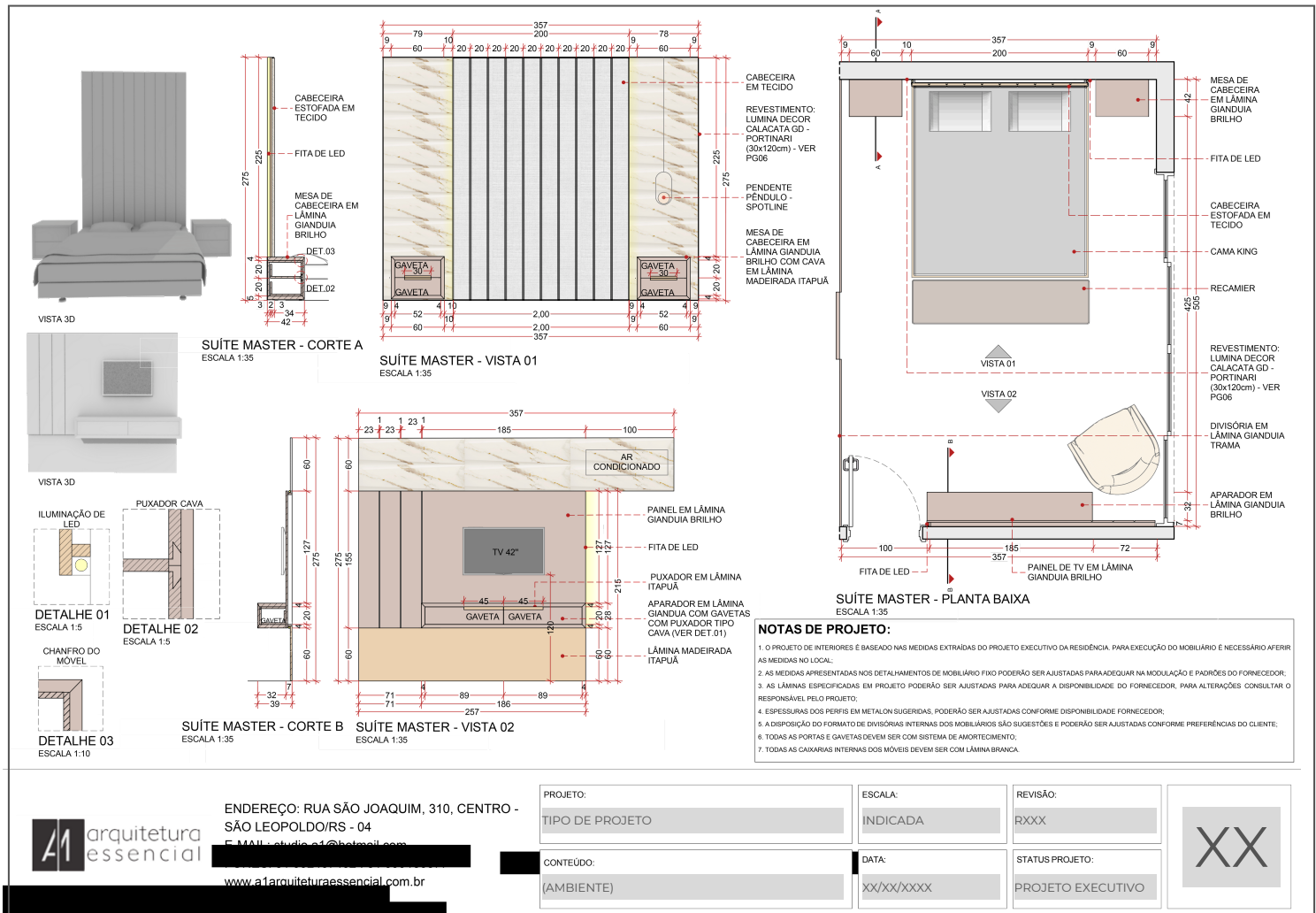

PROCURAR ORGANIZAR OS DESENHOS EM ÉPURA - PLANTA-BAIXA NO CANTO SUPERIOR DIREITO, VISTA ALINHADA ABAIXO DA PLANTA-BAIXA, E DEMAIS VISTAS ALINHADAS A ESTA

## DETALHAMENTO MÓVEIS FIXOS

O detalhamento dos móveis fixos é realizado para ser entregue à marcenaria que irá executar sua montagem, portanto, ao longo do processo de confecção das plantas-baixas e vistas, é importante considerarmos sempre quais são as informações necessárias para a execução precisa do projeto.

Os detalhamentos são separados por ambientes e numerados conforme a planta-baixa de móveis fixos e soltos.

# Projeto Executivo

## Detalhamento de Móveis Fixos

### DETALHAMENTO - SUÍTE PLANTA - BAIXA

#### INFORMAÇÕES NECESSÁRIAS:

- Paredes com linha tracejada quando estão cortadas - em casos que ela continua;
- Móveis em vista e em projeção (quando aéreos) - nunca cortados, mesmo que seja um armário alto;
- Indicação das vistas frontais dos móveis - ordenadas por número;
- Indicação dos cortes dos móveis - ordenados por letras;
- Cotas de tudo que está em vista e projeção, incluindo cota geral do ambiente;
- Indicação dos eletrodomésticos sugeridos, incluindo suas dimensões;
- Indicação do revestimento na parede quando houver, referenciando a sigla da paginação;
- Indicação do tipo de lâmina de MDF a ser utilizada;
- Indicação do tamanho da cama utilizada;
- Indicar material da cabeceira;
- Indicar quando tem fita de LED atrás dos móveis;
- Procurar colocar todas as linhas de chamada para fora do desenho;
- Colocar cotas em todos os vãos de passagem;
- Deixar tudo que não for parede e móvel fixo em linha cinza (exemplo: móveis soltos, eletrodomésticos, louças, metais);
- Quando o MDF for de espessura 1,8cm considerar 2cm nas cotas, e quando for de 3,6cm de espessura, considerar 4cm nas cotas;
- Quando há uma viga passando no meio do ambiente e que não será escondida por forro de gesso, colocar a viga em projeção;
- O alinhamento do texto da linha de chamada deve sempre estar conforme o lado que ela está (Exemplo: linha de chamada a esquerda - texto alinhado para a direita, iniciando rente ao final da linha de chamada);
- Hachura das lâminas de MDF que remetam ao material verdadeiro, criando distinção visual no desenho, facilitando a leitura do detalhamento.

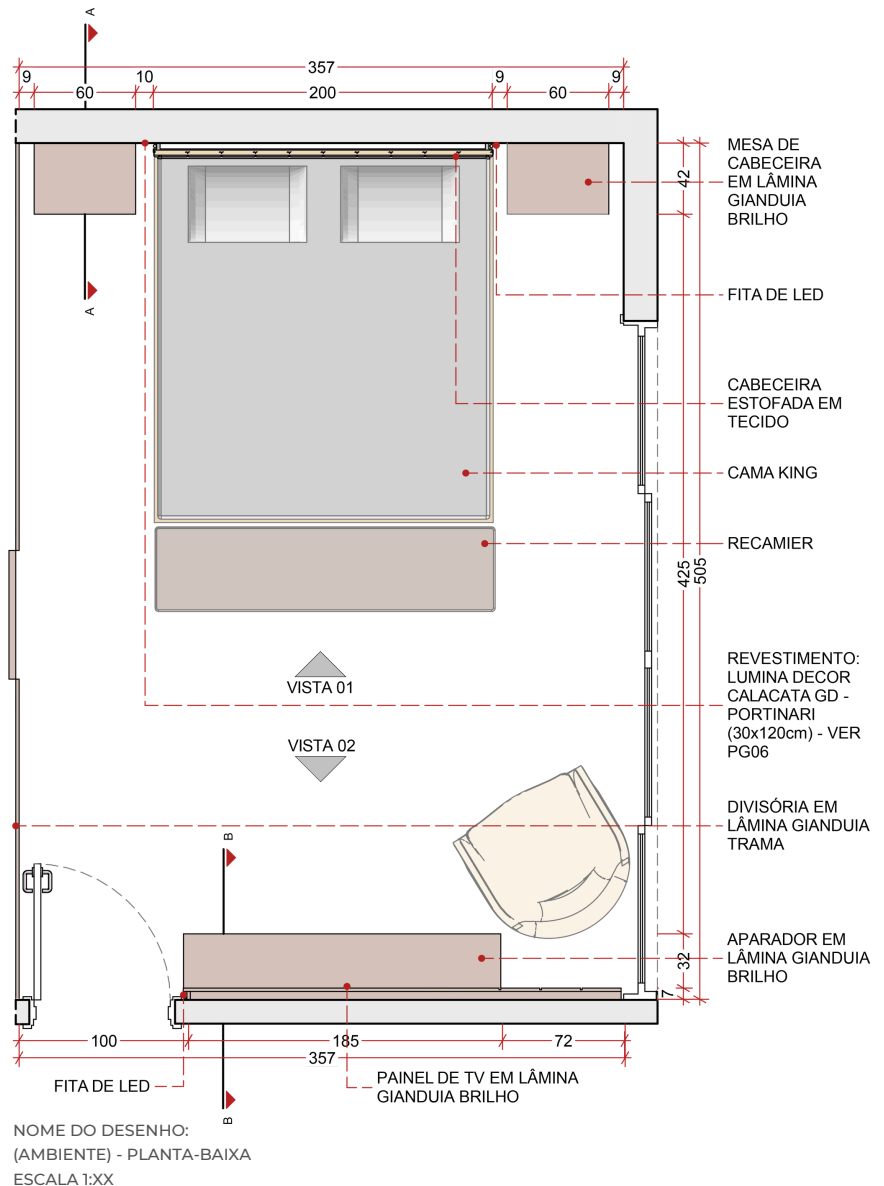

# Projeto Executivo

## Detalhamento de Móveis Fixos

### DETALHAMENTO - SUÍTE VISTA

#### INFORMAÇÕES NECESSÁRIAS:

- Indicação do tipo de abertura (Gaveta, porta de abrir, b scula);
- Linhas tracejadas de abertura das portas e b sculas;
- Hachura   lâminas de MDF que remetam ao material verdadeiro, criando distin  o visual no desenho, facilitando a leitura do detalhamento;
- Hachura adequada para lâminas em corte;
- Cotas de tudo que est  em vista e corte, incluindo cota geral do ambiente;
- Indica  o dos eletrodom sticos sugeridos, incluindo suas dimens es;
- Indica  o do revestimento na parede quando houver, referenciando a sigla da pagina  o;
- Indica  o do tipo de lâmina de MDF a ser utilizada;
- Indicar tipo de puxador nas portas e gavetas, incluindo refer ncia do detalhe do puxador, quando necess rio;
- Indicar material da cabeceira;
- Procurar colocar todas as linhas de chamada para fora do desenho;
- Deixar tudo que n o for parede e m vel fixo em linha cinza (exemplo: m veis soltos, eletrodom sticos, lou as, metais);
- Quando o MDF for de espessura 1,8cm considerar 2cm nas cotas, e quando for de 3,6cm de espessura, considerar 4cm nas cotas;
- Colocar lumin rias em vista, quando houver;
- Indica  o do tamanho da TV e altura do ch o;
- O alinhamento do texto da linha de chamada deve sempre estar conforme o lado que ela est  (Exemplo: linha de chamada   esquerda - texto alinhado para a direita, iniciando rente ao final da linha de chamada);
- Colocar pontos de tomada, principalmente quando estes devem ser trazidos para a frente da pedra ou m vel.

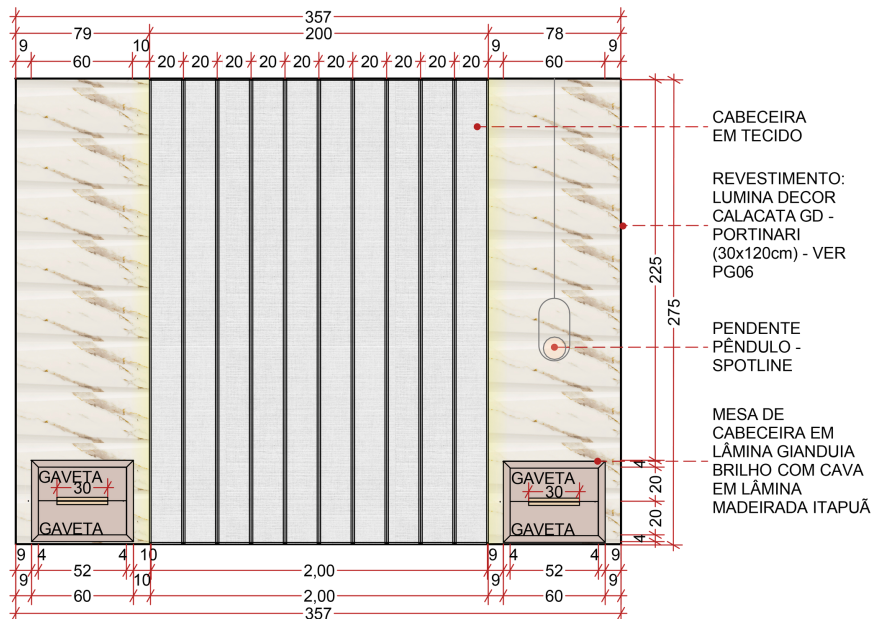

NOME DO DESENHO: (AMBIENTE) - VISTA XX  
ESCALA 1:XX

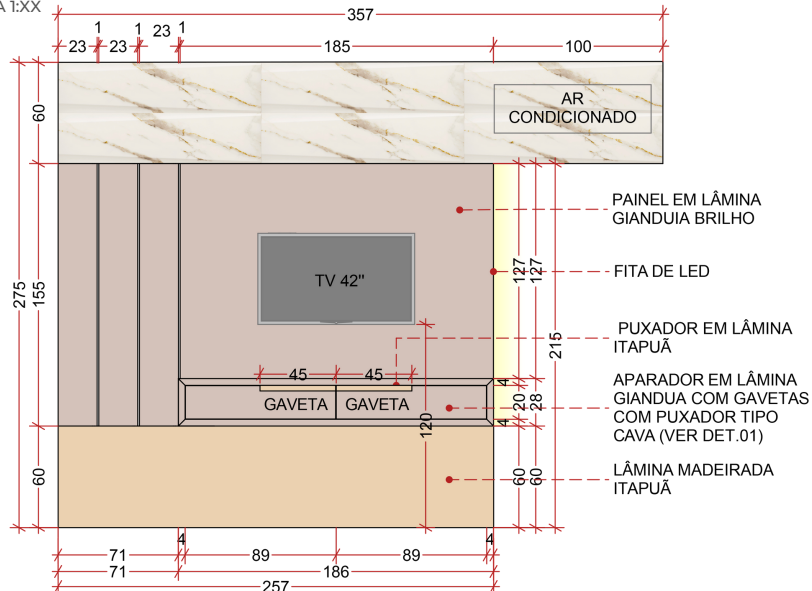

NOME DO DESENHO: (AMBIENTE) - VISTA XX  
ESCALA 1:XX



# Projeto Executivo

## Detalhamento de Móveis Fixos

Exemplo de prancha de móveis fixos - Sala de Estar:

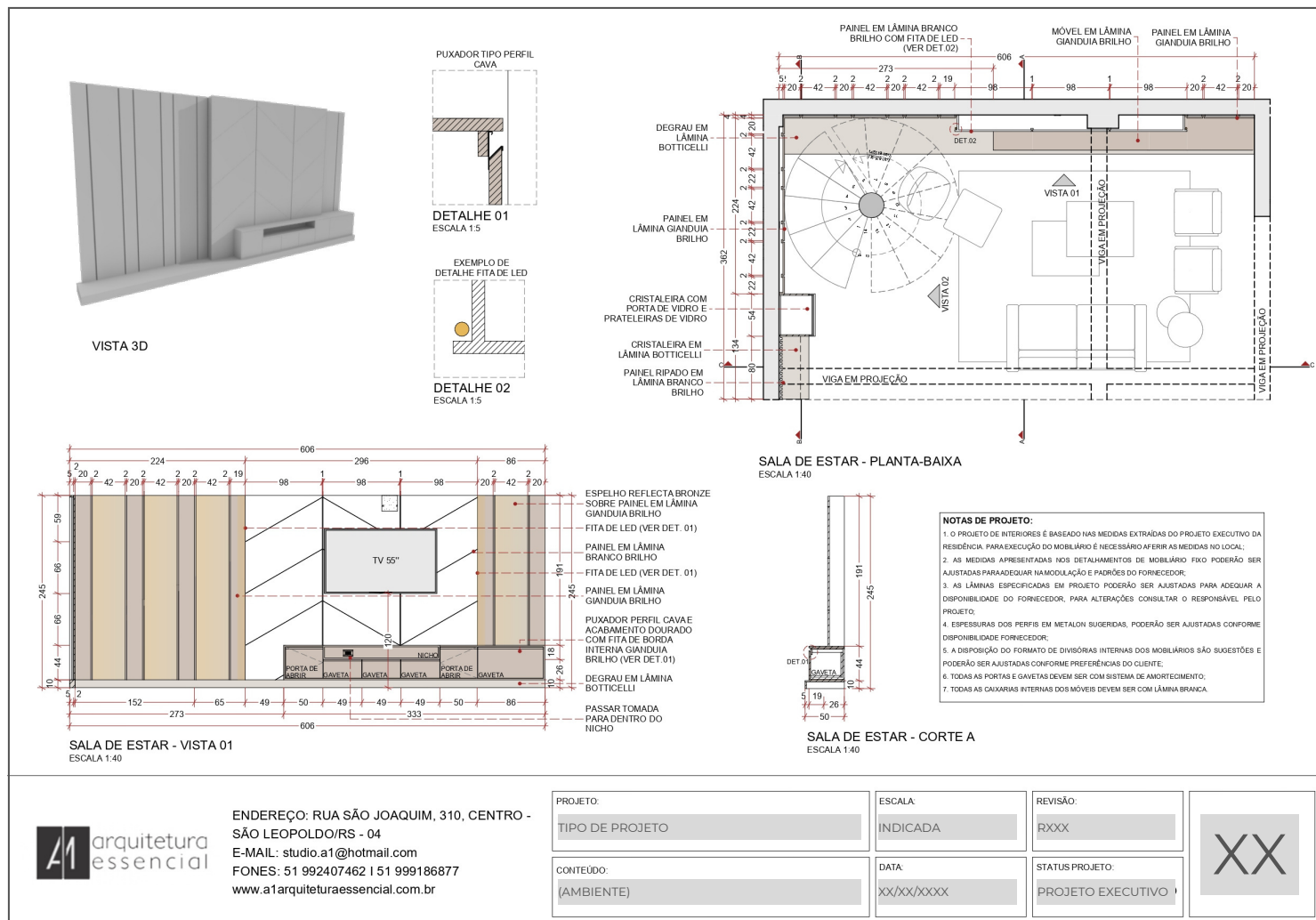

PROCURAR ORGANIZAR OS DESENHOS EM ÉPURA - PLANTA-BAIXA NO CANTO SUPERIOR DIREITO, VISTA ALINHADA ABAIXO DA PLANTA-BAIXA, E DEMAIS VISTAS ALINHADAS A ESTA

## DETALHAMENTO MÓVEIS FIXOS

O detalhamento dos móveis fixos é realizado para ser entregue à marcenaria que irá executar sua montagem, portanto, ao longo do processo de confecção das plantas-baixas e vistas, é importante considerarmos sempre quais são as informações necessárias para a execução precisa do projeto.

Os detalhamentos são separados por ambientes e numerados conforme a planta-baixa de móveis fixos e soltos.

# Projeto Executivo

## Detalhamento de Móveis Fixos

### DETALHAMENTO - SALA DE ESTAR PLANTA-BAIXA

#### INFORMAÇÕES

#### NECESSÁRIAS:

- Paredes com linha tracejada quando estão cortadas - em casos que ela continua;
- Móveis em vista e em projeção (quando aéreos) - nunca cortados, mesmo que seja um armário alto - salvo casos que é necessário para entender algum funcionamento do mesmo;
- Indicação das vistas frontais dos móveis - ordenadas por número;
- Colocar cotas em todos os vãos de passagem;
- Indicação dos cortes dos móveis - ordenados por letras;
- Cotas de tudo que está em vista e projeção, incluindo cota geral do ambiente;
- Indicação dos eletrodomésticos sugeridos, incluindo suas dimensões;
- Indicação do revestimento na parede quando houver, referenciando a sigla da paginação;
- Indicação do tipo de lâmina de MDF a ser utilizada;
- Indicar quando tem fita de LED atrás dos móveis;
- Procurar colocar todas as linhas de chamada para fora do desenho;
- Deixar tudo que não for parede e móvel fixo em linha cinza (exemplo: móveis soltos, eletrodomésticos, louças, metais);
- Quando o MDF for de espessura 1,8cm considerar 2cm nas cotas, e quando for de 3,6cm de espessura, considerar 4cm nas cotas;
- Quando há uma viga passando no meio do ambiente e que não será escondida por forro de gesso, colocar a viga em projeção;
- O alinhamento do texto da linha de chamada deve sempre estar conforme o lado que ela está (Exemplo: linha de chamada a esquerda - texto alinhado para a direita, iniciando rente ao final da linha de chamada);
- Hachura das lâminas de MDF que remetam ao material verdadeiro, criando distinção visual no desenho, facilitando a leitura do detalhamento.

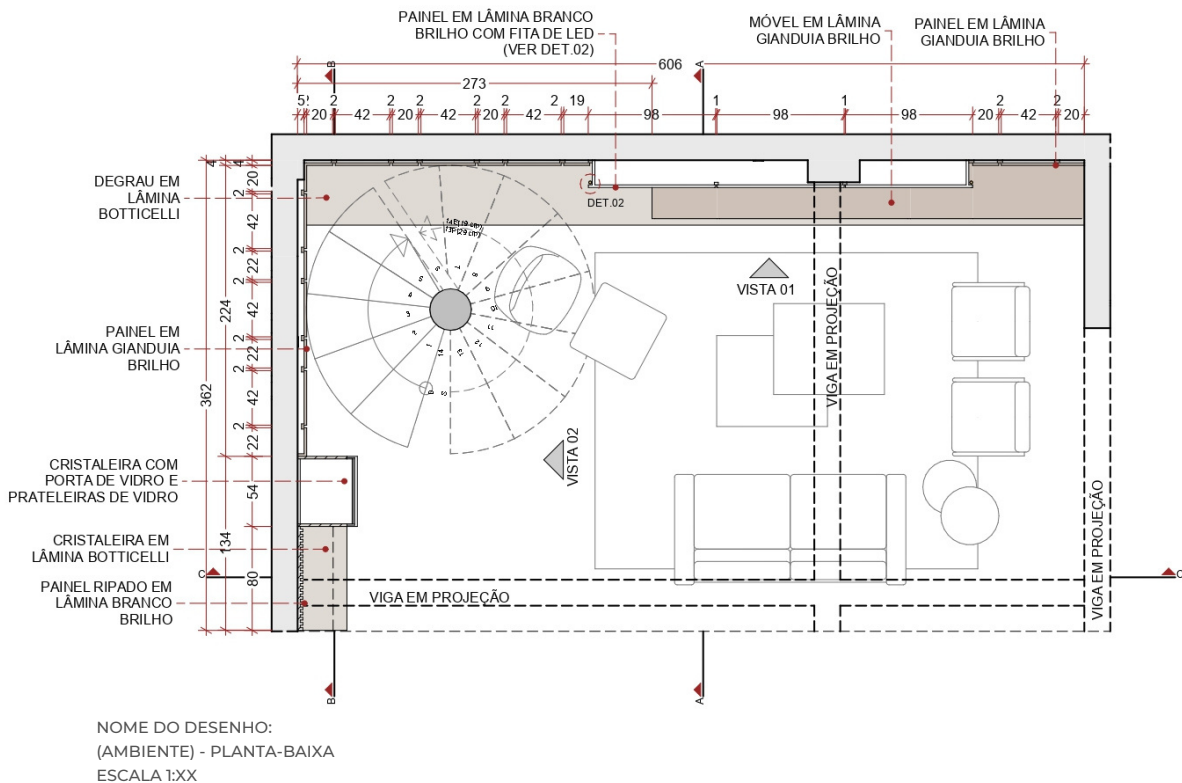



# Projeto Executivo

## Detalhamento de Móveis Fixos

### DETALHAMENTO - SALA DE ESTAR VISTA

#### INFORMAÇÕES

#### NECESSÁRIAS:

- Indicação do tipo de abertura (Gaveta, porta de abrir, basculas);
- Linhas tracejadas de abertura das portas e basculas;
- Hachura lâminas de MDF que remetam ao material verdadeiro, criando distinção visual no desenho, facilitando a leitura do detalhamento;
- Hachura adequada para lâminas em corte;
- Cotas de tudo que está em vista e corte, incluindo cota geral do ambiente;
- Indicação dos eletrodomésticos sugeridos, incluindo suas dimensões;
- Indicação do revestimento na parede quando houver, referenciando a sigla da paginação;
- Indicação do tipo de lâmina de MDF a ser utilizada;
- Indicar tipo de puxador nas portas e gavetas, incluindo referência do detalhe do puxador, quando necessário;
- Procurar colocar todas as linhas de chamada para fora do desenho;
- Deixar tudo que não for parede e móvel fixo em linha cinza (exemplo: móveis soltos, eletrodomésticos, louças, metais);
- Quando o MDF for de espessura 1,8cm considerar 2cm nas cotas, e quando for de 3,6cm de espessura, considerar 4cm nas cotas;
- Colocar luminárias em vista, quando houver;
- Indicação do tamanho da TV e altura do chão;
- O alinhamento do texto da linha de chamada deve sempre estar conforme o lado que ela está (Exemplo: linha de chamada a esquerda - texto alinhado para a direita, iniciando rente ao final da linha de chamada);
- Colocar pontos de tomada, principalmente quando estes devem ser trazidos para a frente da pedra ou móvel.

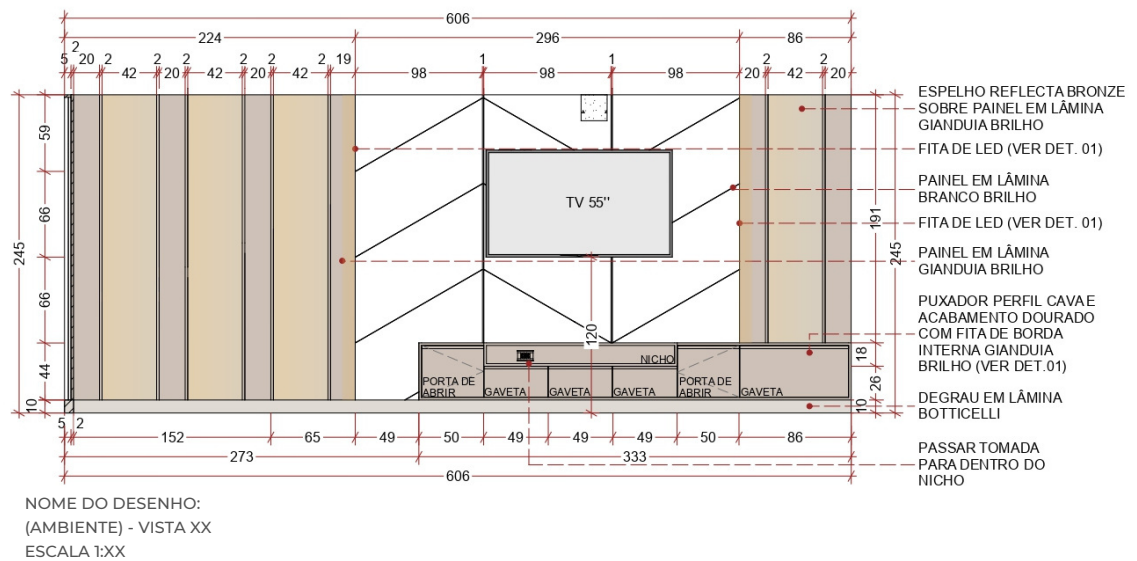



# Projeto Executivo

## Detalhamento de Móveis Fixos

### DETALHAMENTO - SALA DE ESTAR CORTE

#### INFORMAÇÕES NECESSÁRIAS:

- Hachura adequada para lâminas e pedras em corte;
- Hachura das pedras e lâminas de MDF que remetam ao material verdadeiro, criando distinção visual no desenho, facilitando a leitura do detalhamento;
- Cotas internas do mobiliário;
- Cotas externas gerais - as cotas menores já estão na vista;
- Se não houver espaço na prancha, não são necessárias especificações, uma vez que já estão indicadas na vista;
- Colocar detalhe da fita de LED, quando houver.

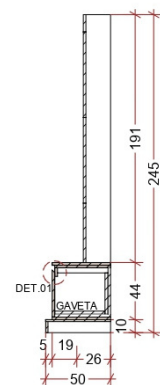

NOME DO DESENHO:  
(AMBIENTE) - CORTE X  
ESCALA 1:XX

### DETALHAMENTO - SALA DE ESTAR DETALHES E 3D

EXEMPLO DE  
DETALHE FITA DE LED

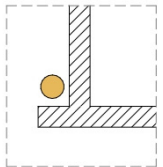

NOME DO DESENHO:  
DETALHE XX  
ESCALA 1:XX

PUXADOR TIPO PERFIL  
CAVA

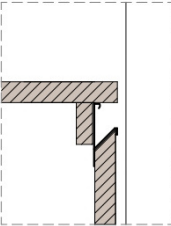

NOME DO DESENHO:  
DETALHE XX  
ESCALA 1:XX

#### INFORMAÇÕES NECESSÁRIAS:

- Colocar todos os detalhes necessários para a compreensão do projeto (Exemplo: puxador cava, puxador avanço, fita de LED escondida);
- Colocar título do tipo de detalhamento;
- Não há necessidade de colocar cotas, apenas em casos especiais onde são necessárias para a execução e saem do padrão.

#### INFORMAÇÕES NECESSÁRIAS:

- Deixar a imagem 3D toda com textura branca/cinza claro para que seja de fácil compreensão;
- Pode-se fazer mais de uma imagem 3D do mesmo móvel fixo, caso seja necessário para mostrar melhor o projeto.

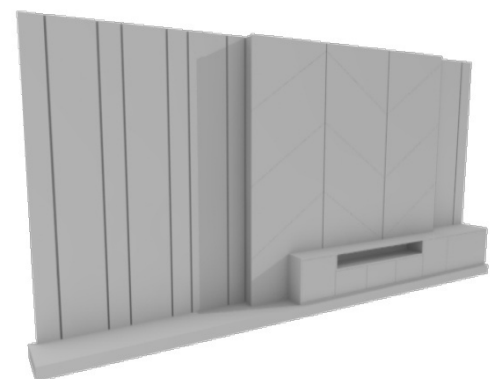

VISTA 3D

# Projeto Executivo

## Detalhamento de Móveis Fixos

Exemplo de prancha de móveis fixos - Sala de Jantar:

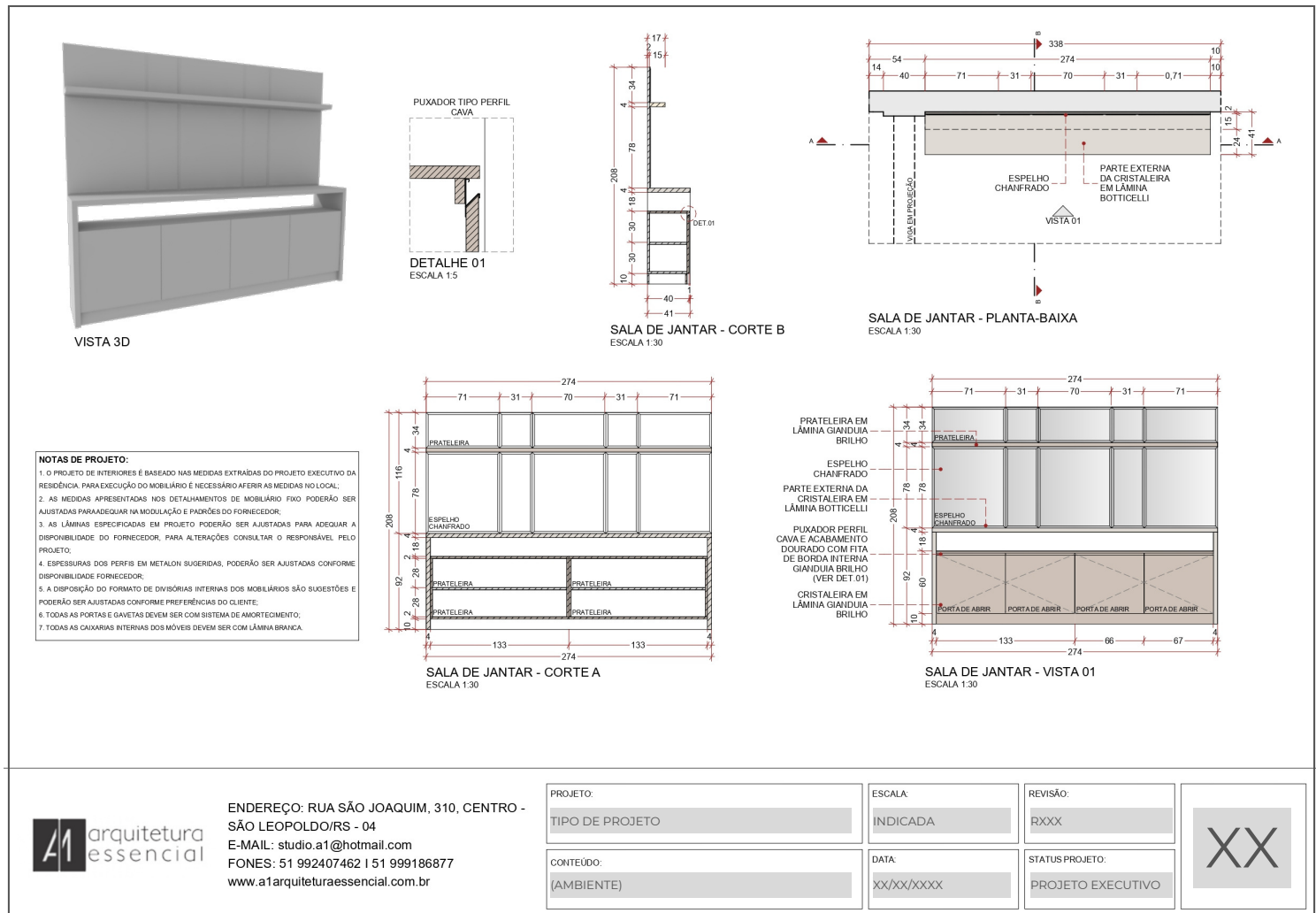

PROCURAR ORGANIZAR OS DESENHOS EM ÉPURA - PLANTA-BAIXA NO CANTO SUPERIOR DIREITO, VISTA ALINHADA ABAIXO DA PLANTA-BAIXA, E DEMAIS VISTAS ALINHADAS A ESTA

## DETALHAMENTO MÓVEIS FIXOS

O detalhamento dos móveis fixos é realizado para ser entregue à marcenaria que irá executar sua montagem, portanto, ao longo do processo de confecção das plantas-baixas e vistas, é importante considerarmos sempre quais são as informações necessárias para a execução precisa do projeto.

Os detalhamentos são separados por ambientes e numerados conforme a planta-baixa de móveis fixos e soltos.

# Projeto Executivo

## Detalhamento de Móveis Fixos

### DETALHAMENTO - SALA DE JANTAR PLANTA-BAIXA

#### INFORMAÇÕES NECESSÁRIAS:

- Paredes com linha tracejada quando estão cortadas - em casos que ela continua;
- Móveis em vista e em projeção (quando aéreos) - nunca cortados, mesmo que seja um armário alto - salvo casos que é necessário para entender algum funcionamento do mesmo;
- Indicação das vistas frontais dos móveis - ordenadas por número;
- Colocar cotas em todos os vãos de passagem;
- Indicação dos cortes dos móveis - ordenados por letras;
- Cotas de tudo que está em vista e projeção, incluindo cota geral do ambiente;
- Indicação dos eletrodomésticos sugeridos, incluindo suas dimensões;
- Indicação do revestimento na parede quando houver, referenciando a sigla da paginação;
- Indicação do tipo de lâmina de MDF a ser utilizada;
- Indicar quando tem fita de LED atrás dos móveis;
- Procurar colocar todas as linhas de chamada para fora do desenho;
- Deixar tudo que não for parede e móvel fixo em linha cinza (exemplo: móveis soltos, eletrodomésticos, louças, metais);
- Quando o MDF for de espessura 1,8cm considerar 2cm nas cotas, e quando for de 3,6cm de espessura, considerar 4cm nas cotas;
- Quando há uma viga passando no meio do ambiente e que não será escondida por forro de gesso, colocar a viga em projeção;
- O alinhamento do texto da linha de chamada deve sempre estar conforme o lado que ela está (Exemplo: linha de chamada a esquerda - texto alinhado para a direita, iniciando rente ao final da linha de chamada);
- Hachura das lâminas de MDF que remetam ao material verdadeiro, criando distinção visual no desenho, facilitando a leitura do detalhamento.

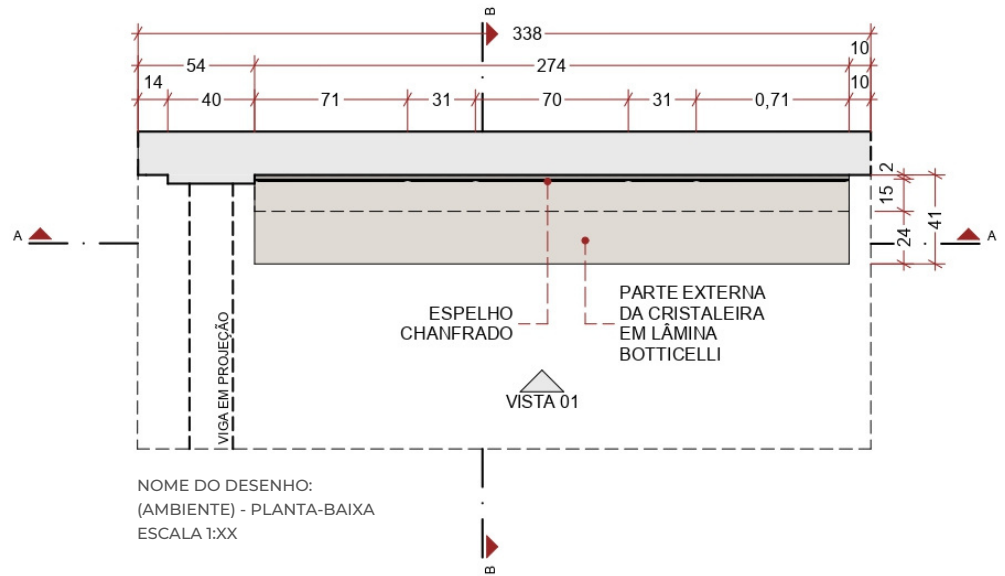





# Projeto Executivo

## Detalhamento de Móveis Fixos

Exemplo de prancha de móveis fixos - Dormitório:

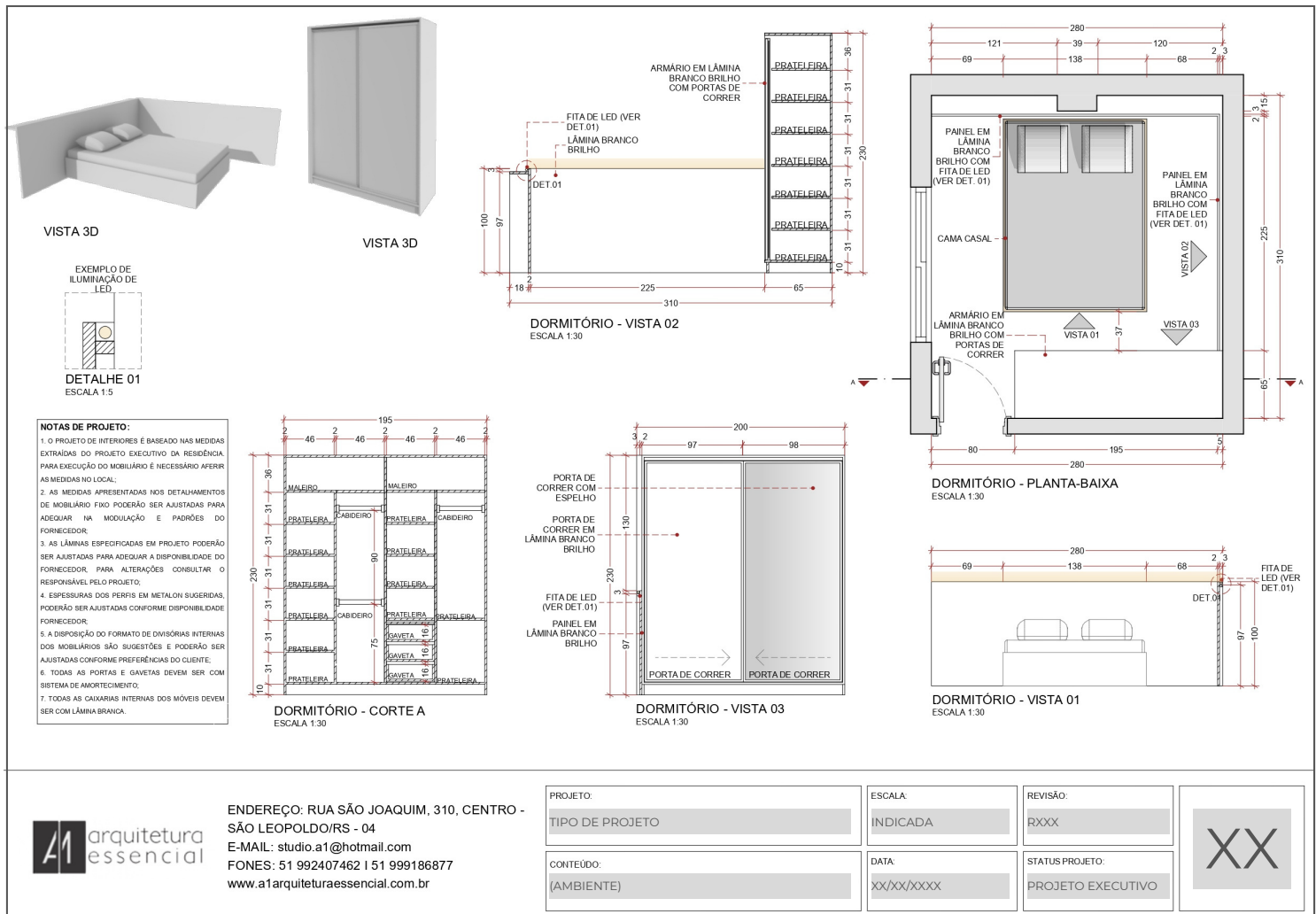

PROCURAR ORGANIZAR OS DESENHOS EM ÉPURA - PLANTA-BAIXA NO CANTO SUPERIOR DIREITO, VISTA ALINHADA ABAIXO DA PLANTA-BAIXA, E DEMAIS VISTAS ALINHADAS A ESTA

## DETALHAMENTO MÓVEIS FIXOS

O detalhamento dos móveis fixos é realizado para ser entregue à marcenaria que irá executar sua montagem, portanto, ao longo do processo de confecção das plantas-baixas e vistas, é importante considerarmos sempre quais são as informações necessárias para a execução precisa do projeto.

Os detalhamentos são separados por ambientes e numerados conforme a planta-baixa de móveis fixos e soltos.

# Projeto Executivo

## Detalhamento de Móveis Fixos

### DETALHAMENTO - DORMITÓRIO PLANTA-BAIXA

#### INFORMAÇÕES NECESSÁRIAS:

- Paredes com linha tracejada quando estão cortadas - em casos que ela continua;
- Móveis em vista e em projeção (quando aéreos) - nunca cortados, mesmo que seja um armário alto - salvo casos que é necessário para entender algum funcionamento do mesmo;
- Indicação das vistas frontais dos móveis - ordenadas por número;
- Indicar o tipo de cama;
- Colocar cotas em todos os vãos de passagem;
- Indicação dos cortes dos móveis - ordenados por letras;
- Cotas de tudo que está em vista e projeção, incluindo cota geral do ambiente;
- Indicação dos eletrodomésticos sugeridos, incluindo suas dimensões;
- Indicação do revestimento na parede quando houver, referenciando a sigla da paginação;
- Indicação do tipo de lâmina de MDF a ser utilizada;
- Indicar quando tem fita de LED atrás dos móveis;
- Procurar colocar todas as linhas de chamada para fora do desenho;
- Deixar tudo que não for parede e móvel fixo em linha cinza (exemplo: móveis soltos, eletrodomésticos, louças, metais);
- Quando o MDF for de espessura 1,8cm considerar 2cm nas cotas, e quando for de 3,6cm de espessura, considerar 4cm nas cotas;
- Quando há uma viga passando no meio do ambiente e que não será escondida por forro de gesso, colocar a viga em projeção;
- O alinhamento do texto da linha de chamada deve sempre estar conforme o lado que ela está (Exemplo: linha de chamada a esquerda - texto alinhado para a direita, iniciando rente ao final da linha de chamada);
- Hachura das lâminas de MDF que remetam ao material verdadeiro, criando distinção visual no desenho, facilitando a leitura do detalhamento.

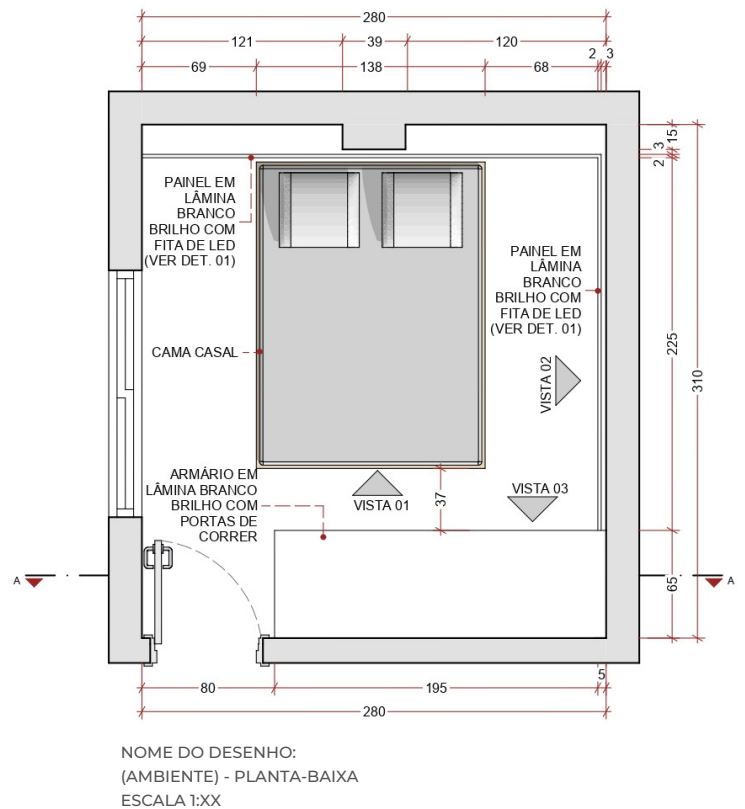



# Projeto Executivo

## Detalhamento de Móveis Fixos

### DETALHAMENTO - DORMITÓRIO VISTA

#### INFORMAÇÕES NECESSÁRIAS:

- Indicação do tipo de abertura (Gaveta, porta de abrir, bascula);
- Linhas tracejadas de abertura das portas e basculas;
- Hachura lâminas de MDF que remetam ao material verdadeiro, criando distinção visual no desenho, facilitando a leitura do detalhamento;
- Hachura adequada para lâminas em corte;
- Cotas de tudo que está em vista e corte, incluindo cota geral do ambiente;
- Indicação dos eletrodomésticos sugeridos, incluindo suas dimensões;
- Indicação do revestimento na parede quando houver, referenciando a sigla da paginação;
- Indicação do tipo de lâmina de MDF a ser utilizada;
- Indicar tipo de puxador nas portas e gavetas, incluindo referência do detalhe do puxador, quando necessário;
- Procurar colocar todas as linhas de chamada para fora do desenho;
- Deixar tudo que não for parede e móvel fixo em linha cinza (exemplo: móveis soltos, eletrodomésticos, louças, metais);
- Quando o MDF for de espessura 1,8cm considerar 2cm nas cotas, e quando for de 3,6cm de espessura, considerar 4cm nas cotas;
- Colocar luminárias em vista, quando houver;
- O alinhamento do texto da linha de chamada deve sempre estar conforme o lado que ela está (Exemplo: linha de chamada a esquerda - texto alinhado para a direita, iniciando rente ao final da linha de chamada);
- Colocar pontos de tomada, principalmente quando estes devem ser trazidos para a frente da pedra ou móvel.

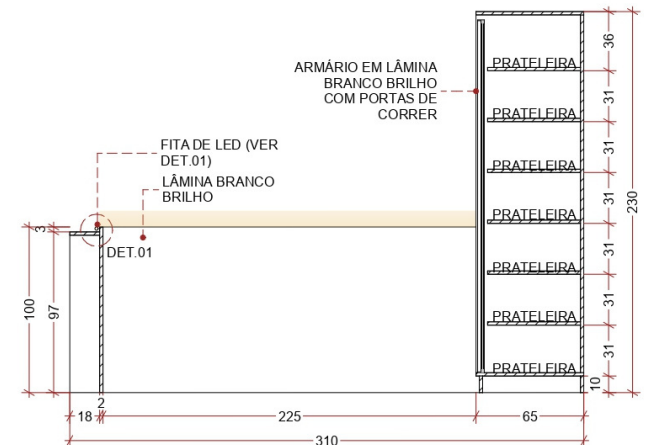

NOME DO DESENHO:  
(AMBIENTE) - VISTA XX  
ESCALA 1:XX

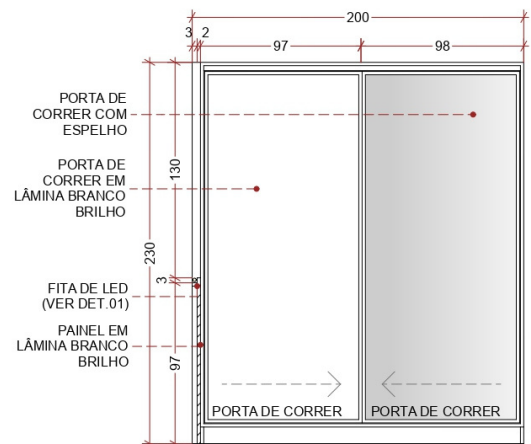

NOME DO DESENHO:  
(AMBIENTE) - VISTA XX  
ESCALA 1:XX



# Projeto Executivo

## Detalhamento de Móveis Fixos

Exemplo de prancha de móveis fixos - Closet:

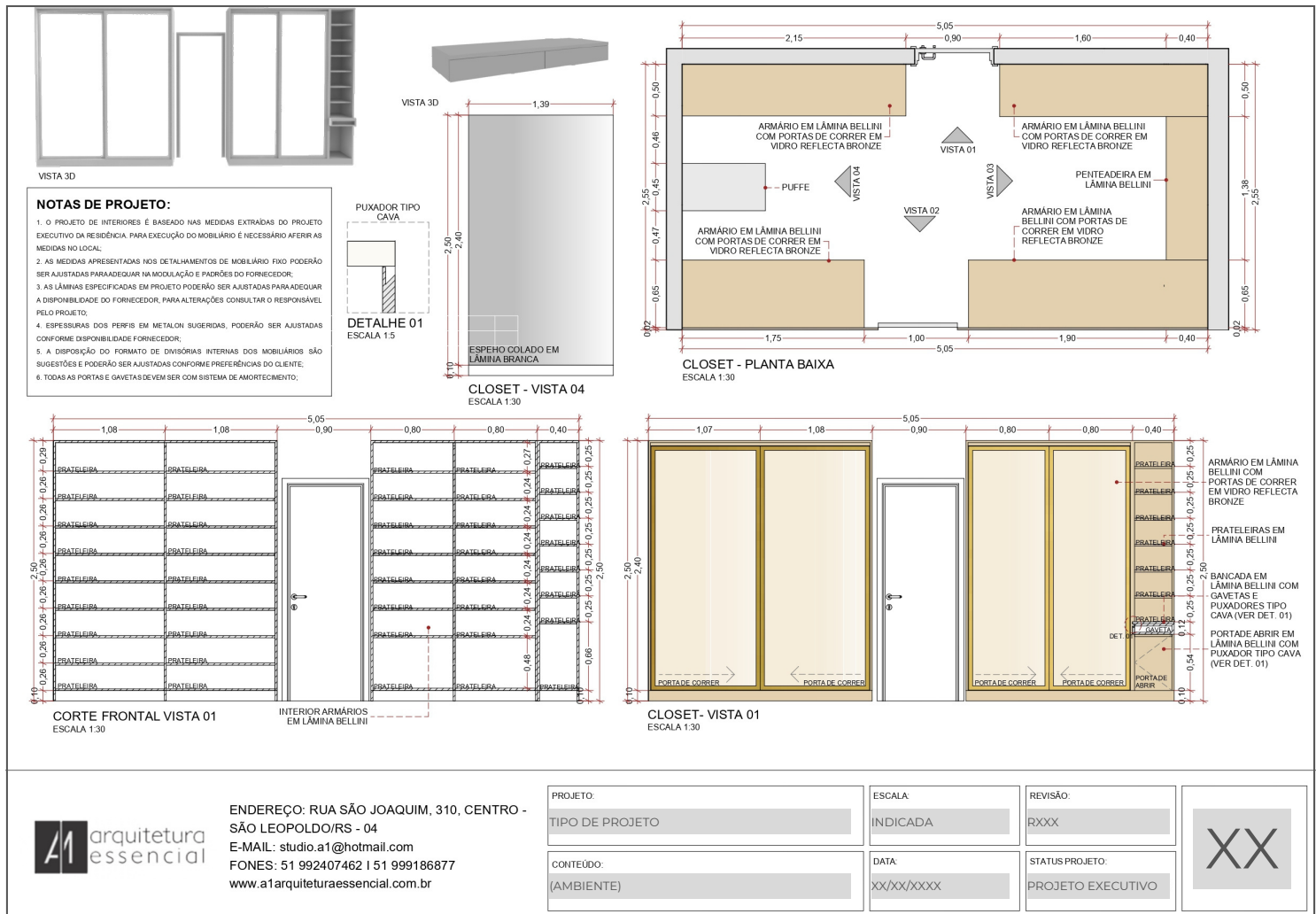

PROCURAR ORGANIZAR OS DESENHOS EM ÉPURA - PLANTA-BAIXA NO CANTO SUPERIOR DIREITO, VISTA ALINHADA ABAIXO DA PLANTA-BAIXA, E DEMAIS VISTAS ALINHADAS A ESTA

## DETALHAMENTO MÓVEIS FIXOS

O detalhamento dos móveis fixos é realizado para ser entregue à marcenaria que irá executar sua montagem, portanto, ao longo do processo de confecção das plantas-baixas e vistas, é importante considerarmos sempre quais são as informações necessárias para a execução precisa do projeto.

Os detalhamentos são separados por ambientes e numerados conforme a planta-baixa de móveis fixos e soltos.

# Projeto Executivo

## Detalhamento de Móveis Fixos

### DETALHAMENTO - CLOSET PLANTA - BAIXA

#### INFORMAÇÕES NECESSÁRIAS:

- Paredes com linha tracejada quando estão cortadas - em casos que ela continua;
- Móveis em vista e em projeção (quando aéreos) - nunca cortados, mesmo que seja um armário alto - salvo casos que é necessário para entender algum funcionamento do mesmo;
- Indicação das vistas frontais dos móveis - ordenadas por número;
- Indicar o tipo de cama;
- Colocar cotas em todos os vãos de passagem;
- Indicação dos cortes dos móveis - ordenados por letras;
- Indicação do tipo de lâmina de MDF a ser utilizada;
- Cotas de tudo que está em vista e projeção, incluindo cota geral do ambiente;
- Indicação dos eletrodomésticos sugeridos, incluindo suas dimensões;
- Indicação do revestimento na parede quando houver, referenciando a sigla da paginação;
- Indicar quando tem fita de LED atrás dos móveis;
- Procurar colocar todas as linhas de chamada para fora do desenho;
- Deixar tudo que não for parede e móvel fixo em linha cinza (exemplo: móveis soltos, eletrodomésticos, louças, metais);
- Quando o MDF for de espessura 1,8cm considerar 2cm nas cotas, e quando for de 3,6cm de espessura, considerar 4cm nas cotas;
- Quando há uma viga passando no meio do ambiente e que não será escondida por forro de gesso, colocar a viga em projeção;
- O alinhamento do texto da linha de chamada deve sempre estar conforme o lado que ela está (Exemplo: linha de chamada a esquerda - texto alinhado para a direita, iniciando rente ao final da linha de chamada);
- Hachura das lâminas de MDF que remetam ao material verdadeiro, criando distinção visual no desenho, facilitando a leitura do detalhamento.

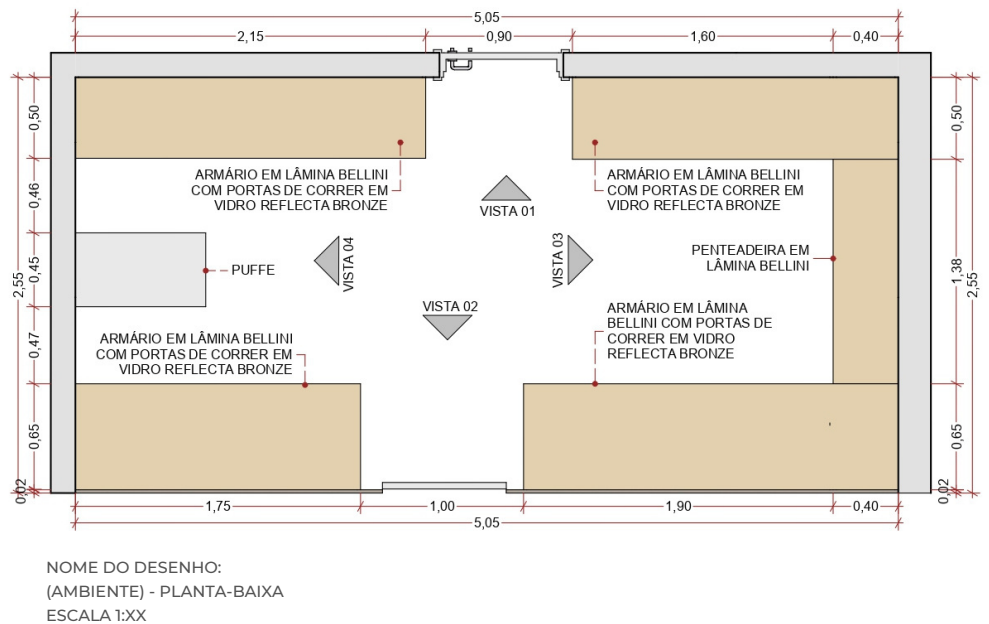

# Projeto Executivo

## Detalhamento de Móveis Fixos

### DETALHAMENTO - CLOSET VISTA

#### INFORMAÇÕES

#### NECESSÁRIAS:



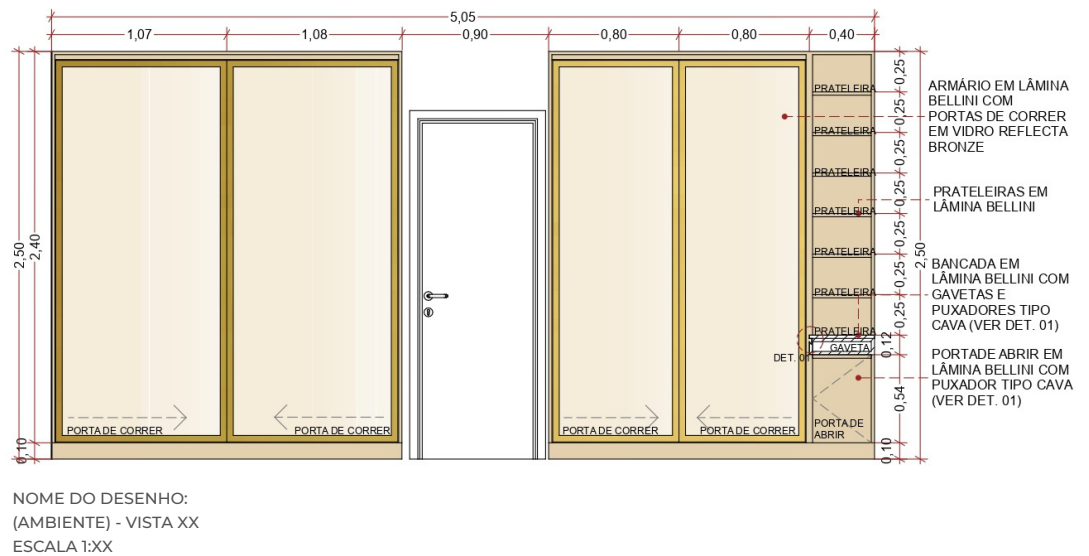



- Indicação do tipo de abertura (Gaveta, porta de abrir, bascula);
- Linhas tracejadas de abertura das portas e basculas;
- Hachura lâminas de MDF que remetam ao material verdadeiro, criando distinção visual no desenho, facilitando a leitura do detalhamento;
- Hachura adequada para lâminas em corte;
- Indicação do revestimento na parede quando houver, referenciando a sigla da paginação;
- Cotas de tudo que está em vista e corte, incluindo cota geral do ambiente;
- Indicação dos eletrodomésticos sugeridos, incluindo suas dimensões;
- Indicação do tipo de lâmina de MDF a ser utilizada;
- Indicar tipo de puxador nas portas e gavetas, incluindo referência do detalhe do puxador, quando necessário;
- Procurar colocar todas as linhas de chamada para fora do desenho;
- Deixar tudo que não for parede e móvel fixo em linha cinza (exemplo: móveis soltos, eletrodomésticos, louças, metais);
- Quando o MDF for de espessura 1,8cm considerar 2cm nas cotas, e quando for de 3,6cm de espessura, considerar 4cm nas cotas;
- Colocar luminárias em vista, quando houver;
- O alinhamento do texto da linha de chamada deve sempre estar conforme o lado que ela está (Exemplo: linha de chamada a esquerda - texto alinhado para a direita, iniciando rente ao final da linha de chamada);
- Colocar pontos de tomada, principalmente quando estes devem ser trazidos para a frente da pedra ou móvel.





# Projeto Executivo

## PLANILHA DE COMPRAS - MÓVEIS SOLTOS

MÓVEIS SOLTOS				
ITEM	CÓDIGO	IMAGEM	DIMENSÕES (HxLxP) - cm	QUANTIDADE (unidade)
JANTAR - Mesa de Jantar	MS01		80X100X200	1
JANTAR - Cadeiras de Jantar	MS02		90X40X35	6
JANTAR - Cadeiras de Jantar	MS03		90X40X36	2
JANTAR - Quadros	MS04		80x60x2	2
ESTAR - Quadro	MS5		120x90x2	1
ESTAR - Poltronas	MS6		80X60X40	2
ESTAR - Sofá 2 lugares	MS07		95x210x90	1

## PLANILHA DE COMPRAS - MÓVEIS SOLTOS

A planilha de compras dos móveis soltos deve ser separada nas seguintes colunas:

1 - ITEM - Deve ter a descrição do item e o ambiente onde ele está | 2 - CÓDIGO - Conforme está na planta-baixa de Móveis Fixos e Móveis Soltos | 3 - IMAGEM | 4 - DIMENSÕES (HxLxP) - cm | 5 - QUANTIDADE



# Projeto Executivo

## PLANILHA DE COMPRAS - ELETRODOMÉSTICOS

ELETRODOMÉSTICOS			
ITEM	IMAGEM	DIMENSÕES (HxLxP) - cm	QUANTIDADE (unidade)
COZINHA - Micro-ondas 32L - Brastemp		30,7 x 53,9 x 43	1
COZINHA - Cooktop 5 Bocas- Brastemp Preto		8,6x73 x 46	1
COZINHA - Geladeira Brastemp Inverse - 573L		188x84,5x75	1
COZINHA - Lava louças Electrolux - 10 serviços		83x44,8x60,5	1
COZINHA - Forno Elétrico de embutir 67L - Brastemp		59,5x59,5x56,4	1
COZINHA - Coifa de Parede Fogatti		100x75x47	1
ÁREA DE SERVIÇO - Lava Roupas Brastemp 12Kg		107x63x71	1
ÁREA DE SERVIÇO - Secadora de roupas suspensa Brastemp 10Kg		83x61x68	1

## PLANILHA DE COMPRAS - ELETRODOMÉSTICOS

A planilha de compras dos eletrodomésticos deve ser separada nas seguintes colunas:  
1 - ITEM - Deve ter a descrição do item e o ambiente onde ele está | 2 - IMAGEM | 3 - DIMENSÕES  
(HxLxP) - cm | 4 - QUANTIDADE

# Projeto Executivo

## PLANILHA DE COMPRAS - LOUÇAS E METAIS

LOUÇAS E METAIS			
ITEM	IMAGEM	DIMENSÕES (HxLxP) - cm	QUANTIDADE (unidade)
LAVANDERIA - Torneira-Deca Izy		25,2x0,05x15,5	1
LAVANDERIA- Tanque de encaixe Hera Tramontina Inox Acetinado 30L		22,5x50x40	1
COZINHA - Torneira Gourmet		48x17,5x15	1
COZINHA - Cuba Tramontina ISIS 2C 34LT		14x72x34	1
COZINHA GOURMET- Torneira Gourmet		48x17,5x15	1
COZINHA GOURMET- Cuba de embutir Lavínia 40BL (94081/507)		17x40x34	1

## PLANILHA DE COMPRAS - LOUÇAS E METAIS

A planilha de compras das louças e metais deve ser separada nas seguintes colunas:  
1 - ITEM - Deve ter a descrição do item e o ambiente onde ele está | 2 - IMAGEM | 3 - DIMENSÕES (HxLxP) - cm | 4 - QUANTIDADE

# Projeto Executivo

## Detalhamento de Móveis Fixos

### NOTAS DE PROJETO

Em cada prancha de detalhamento de móveis fixos é necessário acrescentarmos as notas de projeto, onde colocamos informações gerais para auxiliar os profissionais que irão executar o projeto.

### NOTAS DE PROJETO:

1. O PROJETO DE INTERIORES É BASEADO NAS MEDIDAS EXTRAÍDAS DO PROJETO EXECUTIVO DA RESIDÊNCIA. PARA A EXECUÇÃO DO MOBILIÁRIO É NECESSÁRIO AFERIR AS MEDIDAS NO LOCAL;
2. AS MEDIDAS APRESENTADAS NOS DETALHAMENTOS DE MOBILIÁRIO FIXO PODERÃO SER AJUSTADAS PARA ADEQUAR NA MODULAÇÃO E PADRÕES DO FORNECEDOR;
3. AS LÂMINAS ESPECIFICADAS EM PROJETO PODERÃO SER AJUSTADAS PARA ADEQUAR-SE A DISPONIBILIDADE DO FORNECEDOR. PARA ALTERAÇÕES, CONSULTAR O RESPONSÁVEL PELO PROJETO;
4. ESPESSURAS DOS PERFIS EM METALON SUGERIDAS, PODERÃO SER AJUSTADAS CONFORME DISPONIBILIDADE DO FORNECEDOR;
5. A DISPOSIÇÃO DO FORMATO DE DIVISÓRIAS INTERNAS DOS MOBILIÁRIOS SÃO SUGESTÕES E PODERÃO SER AJUSTADAS CONFORME PREFERÊNCIAS DO CLIENTE;
6. TODAS AS PORTAS E GAVETAS DEVEM SER COM SISTEMA DE AMORTECIMENTO;
7. TODAS AS CAIXARIAS INTERNAS DOS MÓVEIS DEVEM SER COM LÂMINA BRANCA.

Nome na prancha: (AMBIENTE)

Nome do arquivo: PE\_(NOME DO CLIENTE)\_MFXX\_(AMBIENTE)\_RXX

### GRAFICAÇÃO:

PAREDES: Cor: Preto | Espessura de linha: 0,35mm | Tipo de linha: Contínua | Hachura: Cinza claro RGB: 232 | 232 | 232

LINHAS EM VISTA: Cor: Preto | Espessura de linha: 0,13mm | Tipo de linha: Tracejada

LINHAS DOS MÓVEIS SOLTOS | ELETRODOMÉSTICOS | LOUÇAS | METAIS: Cor: Cinza escuro RGB: 121 | 121 | 121 | Espessura de linha: 0,13mm | Tipo de linha: Contínua

DEMAIS LINHAS: Cor: Preto | Espessura de linha: 0,13mm | Tipo de linha: Contínua

MDF EM VISTA: Cor: Preto | Espessura de linha: 0,13mm | Tipo de linha: Contínua | Hachura: Conforme lâmina

MDF EM CORTE: Cor: Preto | Espessura de linha: 0,13mm | Tipo de linha: Contínua | Hachura: Tracejada com fundo na cor da lâmina

PEDRA EM VISTA: Cor: Preto | Espessura de linha: 0,13mm | Tipo de linha: Contínua | Hachura: Conforme pedra

PEDRA EM CORTE: Cor: Preto | Espessura de linha: 0,13mm | Tipo de linha: Contínua | Hachura: Pontilhada com fundo na cor da pedra

COTAS: Cor: Marsala RGB: 155 | 38 | 38 | Espessura de linha: 0,18mm | Tipo de linha: Contínua

LINHA DE CHAMADA: Cor: Marsala RGB: 155 | 38 | 38 | Espessura de linha: 0,18mm | Tipo de linha: Tracejada com ponto na extremidade que chega ao item

# Check-list

## Planta-baixa de Móveis Fixos e Soltos

- ☐ Planta-baixa com móveis fixos e soltos
- ☐ Nome dos ambientes
- ☐ Identificação de móveis fixos (MFXX)
- ☐ Identificação de móveis soltos (MSXX)
- ☐ Unidades internas de ar-condicionado

## Planta-baixa de Paginação de Piso

- ☐ Planta-baixa com paginação dos pisos
- ☐ Identificação de cada tipo de revestimento com: nome, marca, acabamento e dimensões
- ☐ Identificação do local do piso
- ☐ Cotas dos ambientes
- ☐ Cotas dos revestimentos de piso
- ☐ Tabela de quantitativo de revestimento de piso
- ☐ Setas de início de colocação de cada revestimento de piso
- ☐ Soleiras dos boxes dos banheiros
- ☐ Soleiras das portas externas

## Planta-baixa de Alteração de Alvenaria

- ☐ Planta-baixa original
- ☐ Planta-baixa de demolição
- ☐ Planta-baixa de construção
- ☐ Planta-baixa de pós-obra
- ☐ Parede à ser demolida com hachura amarela e linha tracejada
- ☐ Parede à ser construída com hachura vermelha e linha contínua

## Planta-baixa de Alteração Elétrica e Hidráulica

- ☐ Pontos elétricos e hidráulicos a serem retirados com hachura amarela
- ☐ Pontos elétricos e hidráulicos a serem acrescidos com hachura vermelha
- ☐ Novos pontos elétricos e hidráulicos cotados

# Check-list

## Planta de Iluminação

- ☐ Pontos de iluminação com diferença de cores
- ☐ Hachura do forro de gesso
- ☐ Indicação dos detalhes dos recortes no gesso
- ☐ Detalhes dos recortes no gesso
- ☐ Cotas dos pontos de iluminação em relação às paredes
- ☐ Tabela de quantitativo por ambiente
- ☐ Tabela de cada luminária
- ☐ Viga em vista quando necessário
- ☐ Observação para pendentês
- ☐ Altura das arandelas quando fora do padrão
- ☐ Projeção da mesa de jantar
- ☐ Potência da luminária em planta, quando possível

## Planta de Tintas

- ☐ Identificação da tinta em cada parede com nome da cor, marca e acabamento

## Paginação de Parede

- ☐ Planta-baixa com indicação das vistas
- ☐ Cotas dos ambientes na planta-baixa e nas vistas
- ☐ Identificação de cada tipo de revestimento com: nome, marca e dimensões
- ☐ Cotas dos revestimentos
- ☐ Tabela de quantitativo de revestimentos
- ☐ Setas de início de colocação de cada revestimento
- ☐ Soleira quando há box para o chuveiro
- ☐ Cotas do nicho na vista, quando houver
- ☐ Projeção do nicho na planta-baixa, quando houver
- ☐ Detalhe do nicho, quando houver

# Check-list

## Detalhamento de Rodapé

- ☐ Indicação de onde há rodapé nos ambientes
- ☐ Cotas de onde há rodapé
- ☐ Planilha com a quantidade de rodapé
- ☐ Detalhe do tipo de rodapé

## Detalhamento de Móveis Fixos - Cozinha

- ☐ Planta-baixa com indicação das vistas
- ☐ Cotas dos ambientes na planta-baixa e nas vistas
- ☐ Indicação dos cortes
- ☐ Indicação dos eletrodomésticos sugeridos, incluindo suas dimensões
- ☐ Indicação do revestimento na parede quando houver, referenciando a sigla da paginação
- ☐ Indicação do tipo de pedra a ser utilizada
- ☐ Indicar rebaixo de área molhada de 2cm
- ☐ Indicar louças e metais sugeridos, incluindo suas dimensões
- ☐ Colocar cotas em todos os vãos de passagem
- ☐ Colocar cotas de posicionamento dos eletrodomésticos, louças e metais
- ☐ Indicação do tipo de abertura (Gaveta, porta de abrir, bascula)

## Detalhamento de Móveis Fixos - Lavanderia

- ☐ Planta-baixa com indicação das vistas
- ☐ Cotas dos ambientes na planta-baixa e nas vistas
- ☐ Indicação dos cortes
- ☐ Indicação dos eletrodomésticos sugeridos, incluindo suas dimensões
- ☐ Indicação do revestimento na parede quando houver, referenciando a sigla da paginação
- ☐ Indicação do tipo de pedra a ser utilizada
- ☐ Indicar rebaixo de área molhada de 2cm
- ☐ Indicar louças e metais sugeridos, incluindo suas dimensões
- ☐ Colocar cotas em todos os vãos de passagem
- ☐ Colocar cotas de posicionamento dos eletrodomésticos, louças e metais
- ☐ Indicação do tipo de abertura (Gaveta, porta de abrir, bascula)

# Check-list

## Detalhamento de Móveis Fixos - Banheiro

- ☐ Planta-baixa com indicação das vistas
- ☐ Cotas dos ambientes na planta-baixa e nas vistas
- ☐ Indicação dos cortes
- ☐ Colocar informações do box do banheiro, quando houver
- ☐ Indicação do revestimento na parede quando houver, referenciando a sigla da paginação
- ☐ Indicação do tipo de pedra a ser utilizada
- ☐ Indicar louças e metais sugeridos, incluindo suas dimensões
- ☐ Colocar cotas em todos os vãos de passagem
- ☐ Colocar cotas de posicionamento dos eletrodomésticos, louças e metais
- ☐ Indicação do tipo de abertura (Gaveta, porta de abrir, bascula)

## Detalhamento de Móveis Fixos - Suíte

- ☐ Planta-baixa com indicação das vistas
- ☐ Cotas dos ambientes na planta-baixa e nas vistas
- ☐ Indicação dos cortes
- ☐ Indicação dos eletrodomésticos sugeridos, incluindo suas dimensões
- ☐ Indicação do revestimento na parede quando houver, referenciando a sigla da paginação
- ☐ Indicação do tipo de cama a ser utilizada
- ☐ Indicar tipo de TV
- ☐ Colocar cotas em todos os vãos de passagem
- ☐ Indicação do tipo de abertura (Gaveta, porta de abrir, bascula)

## Detalhamento de Móveis Fixos - Sala de Estar

- ☐ Planta-baixa com indicação das vistas
- ☐ Cotas dos ambientes na planta-baixa e nas vistas
- ☐ Indicação dos cortes
- ☐ Indicação dos eletrodomésticos sugeridos, incluindo suas dimensões
- ☐ Indicação do revestimento na parede quando houver, referenciando a sigla da paginação
- ☐ Indicar tipo de TV
- ☐ Colocar cotas em todos os vãos de passagem
- ☐ Colocar cotas de posicionamento dos eletrodomésticos, louças e metais
- ☐ Indicação do tipo de abertura (Gaveta, porta de abrir, bascula)



# Check-list

## Detalhamento de Móveis Fixos - Sala de Jantar

- ☐ Planta-baixa com indicação das vistas
- ☐ Cotas dos ambientes na planta-baixa e nas vistas
- ☐ Indicação dos cortes
- ☐ Indicação do revestimento na parede quando houver, referenciando a sigla da paginação
- ☐ Colocar cotas em todos os vãos de passagem
- ☐ Colocar cotas de posicionamento dos eletrodomésticos, louças e metais
- ☐ Indicação do tipo de abertura (Gaveta, porta de abrir, bascula)

## Detalhamento de Móveis Fixos - Dormitório

- ☐ Planta-baixa com indicação das vistas
- ☐ Cotas dos ambientes na planta-baixa e nas vistas
- ☐ Indicação dos cortes
- ☐ Indicação dos eletrodomésticos sugeridos, incluindo suas dimensões
- ☐ Indicação do revestimento na parede quando houver, referenciando a sigla da paginação
- ☐ Indicação do tipo de cama a ser utilizada
- ☐ Indicar tipo de TV
- ☐ Colocar cotas em todos os vãos de passagem
- ☐ Indicação do tipo de abertura (Gaveta, porta de abrir, bascula)

## Detalhamento de Móveis Fixos - Closet

- ☐ Planta-baixa com indicação das vistas
- ☐ Cotas dos ambientes na planta-baixa e nas vistas
- ☐ Indicação dos cortes
- ☐ Indicação dos eletrodomésticos sugeridos, incluindo suas dimensões
- ☐ Indicação do revestimento na parede quando houver, referenciando a sigla da paginação
- ☐ Colocar cotas em todos os vãos de passagem
- ☐ Colocar cotas de posicionamento dos eletrodomésticos, louças e metais
- ☐ Indicação do tipo de abertura (Gaveta, porta de abrir, bascula)