

01 .IMPLANTAÇÃO | ESCALA

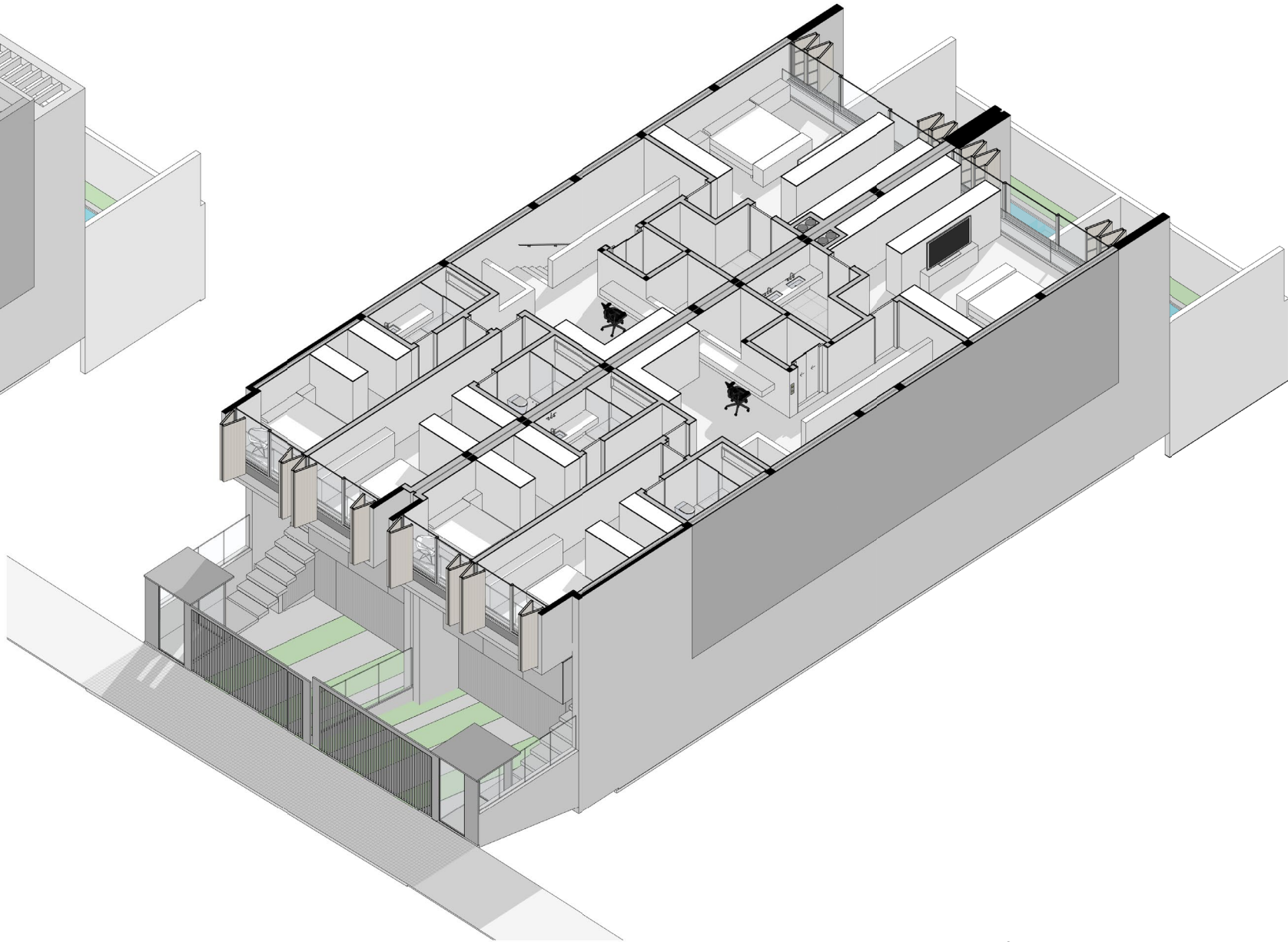

02 .3º PAV. | ESCALA

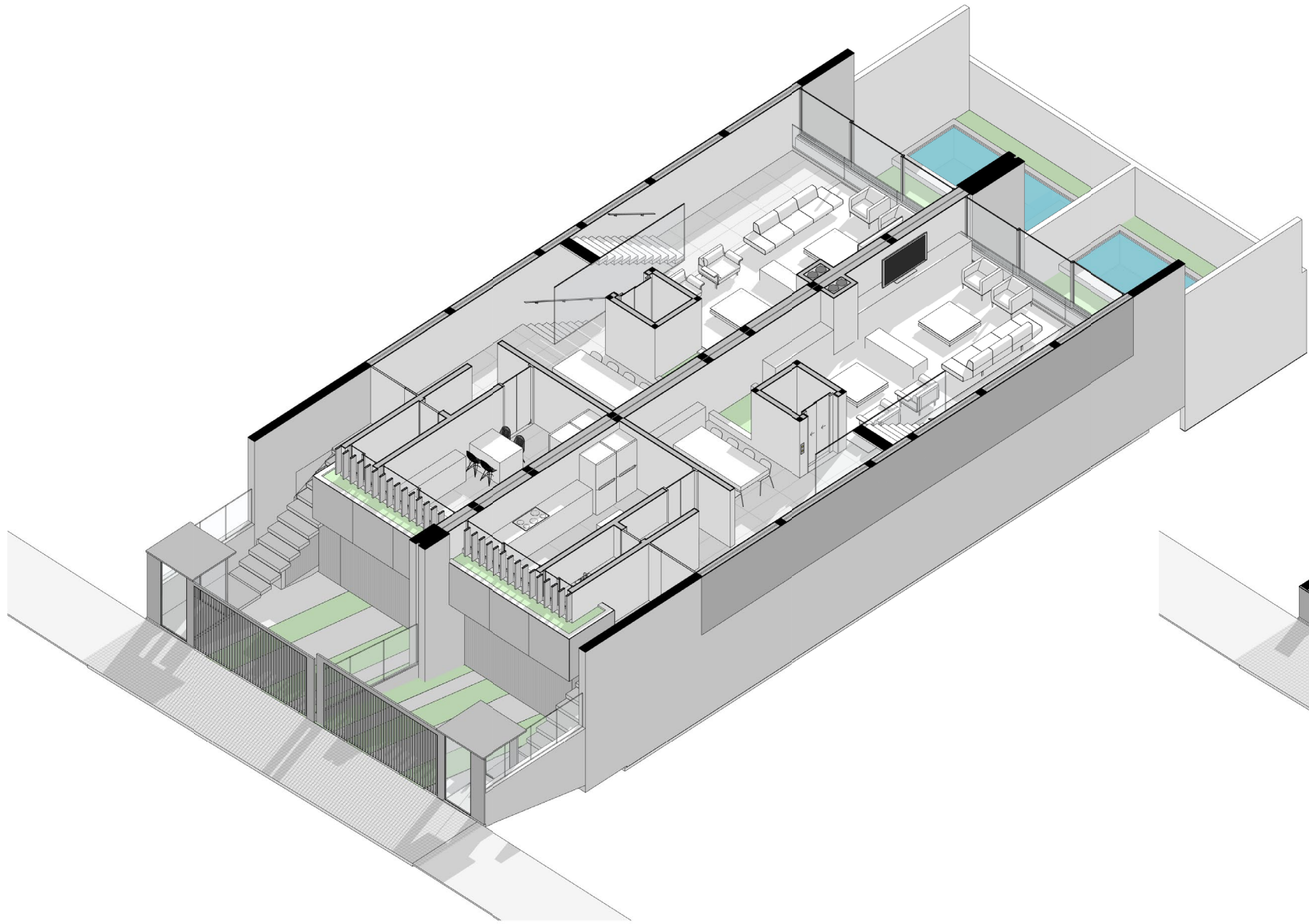

03 .2º PAV. | ESCALA

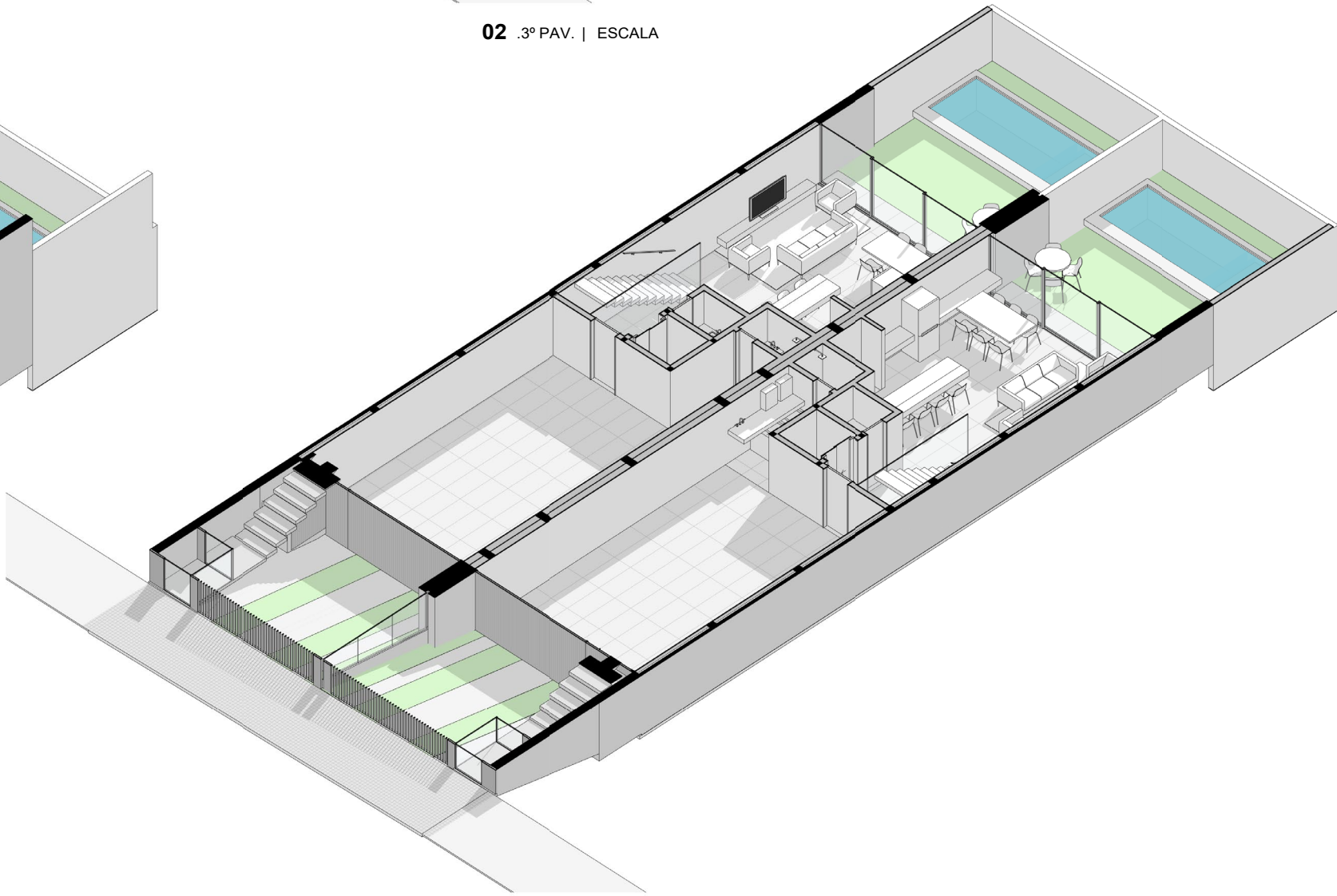

04 .1º PAVIMENTO | ESCALA

## NOTAS

- Todas as medidas são expressas em centímetros, exceto cotas altimétricas que são expressas em metros.
- Deverão ser observados os Projetos Complementares segundo Lista Geral de Desenhos **1629\_PE\_A\_LD**.
- Conferir especificações no Memorial Descritivo **1629\_PE\_A\_MD**.

## REVISÕES

REVISÃO	DATA	DESCRIÇÃO	DESENHO
0	19.12.2016	EMIÇÃO INICIAL	LN
1	16.08.2017	ALTERAÇÃO TELHADO	JP

## ARCHI REVOLUTION

### TERMO DE DIREITOS AUTORAIS E DE PROPRIEDADE INTELECTUAL

Projeto arquitetônico de propriedade intelectual de Mader Arquitetos Associados / Arq. Leonardo Mader.

Material com fins ditáticos e uso exclusivo do treinamento online ARCHI REVOLUTION ministrado pelo Arq. Leonardo Mader.

É expressamente proibida qualquer reprodução ou publicação, em meio digital ou impresso, do presente material.

O não cumprimento deste Termo de Direitos Autorais e de Propriedade Intelectual acarretará todos os efeitos de ordem penal, civil e administrativa contra seus transgressores.

© Todos os direitos reservados 2021 Mader Arquitetos Associados.

PROJETO ARQUITETÔNICO

**MADER**

AV. NILO PEÇANHA 3228 / 2º ANDAR  
CEP 91330-001 / PORTO ALEGRE / RS  
INFO@MADER.COM.BR  
WWW.MADER.COM.BR

ARQ. LEONARDO MADER  
CAU 76603-8 | RESPONSÁVEL TÉCNICO

PROJETO

**1629 DE LA GRANDE**

RUA ABC, 123  
CENTRO  
PORTO ALEGRE - RS

NOME DO CLIENTE  
RG 0000000000 | PROPRIETÁRIO

TÍTULO DESENHO

**PERSPECTIVAS ISOMÉTRICAS -  
PLANTAS BAIXAS**

EXEMPLO UNICO ID	CÓDIGO PROJETO	ETAPAS PROJETO	DISCIPLINA	NÚMERO DESENHO	REVISÃO
0000000000	<b>1629</b>	<b>PE</b>	<b>A</b>	<b>7001</b>	<b>1</b>
1629_PE_A_7001_1.pdf		01.01.2021	LN	LM	