

01 AMPLIAÇÃO FACHADA LESTE E OESTE | ESCALA 1 : 20

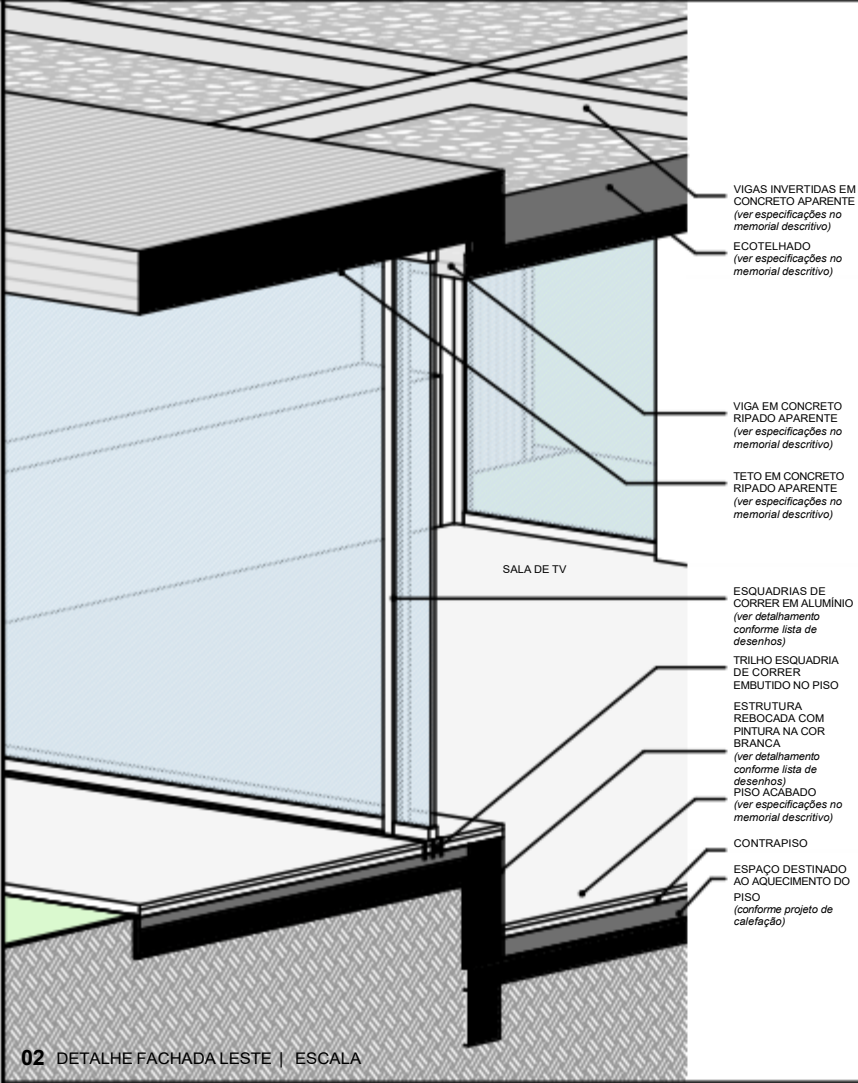

02 DETALHE FACHADA LESTE | ESCALA

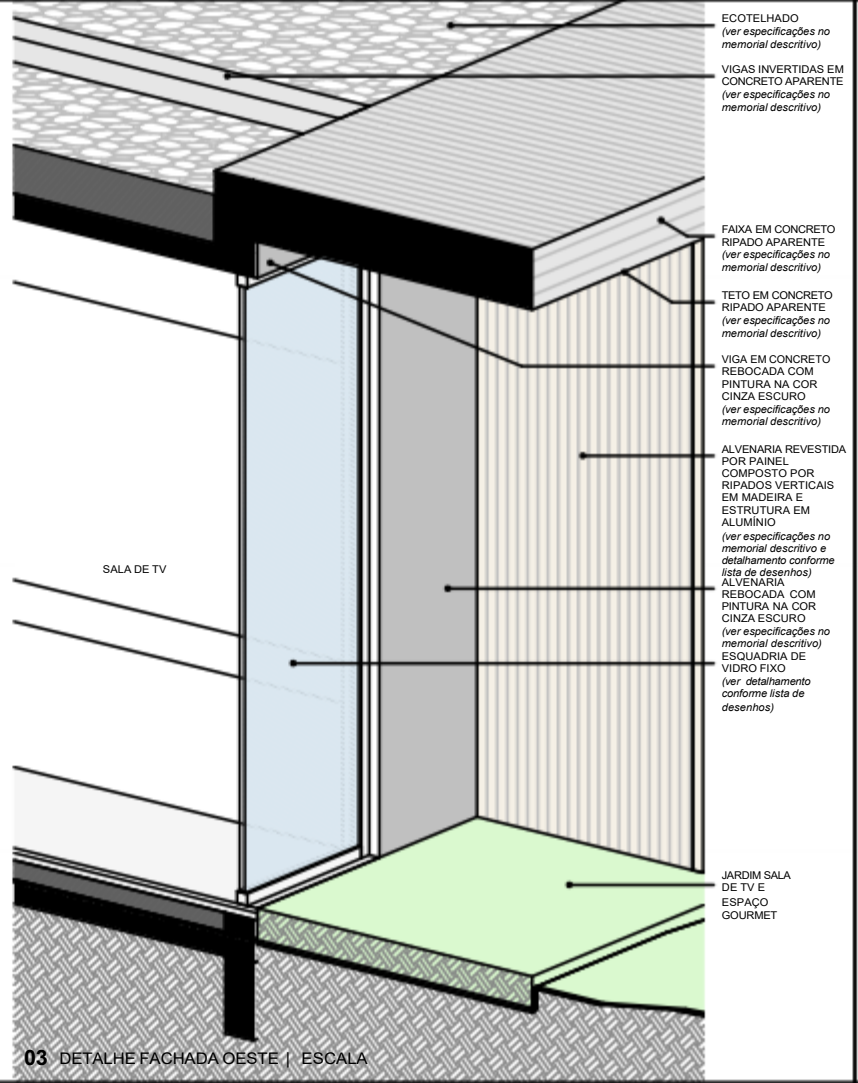

03 DETALHE FACHADA OESTE | ESCALA

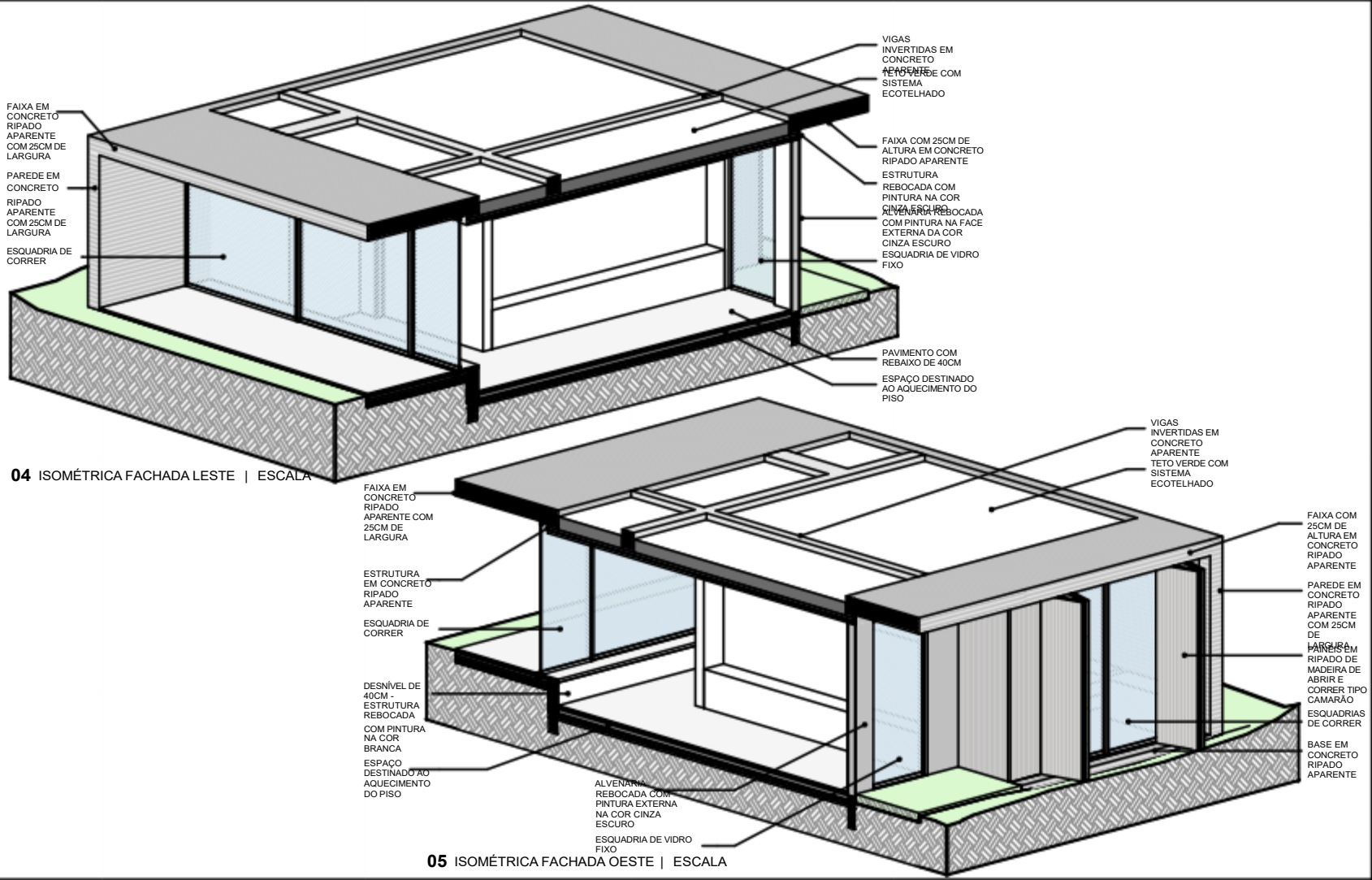

05 ISOMÉTRICA FACHADA OESTE | ESCALA

- NOTAS
- Todas as medidas são expressas em centímetros, exceto cotas altimétricas que são expressas em metros.
 - Deverão ser observados os Projetos Complementares segundo Lista Geral de Desenhos 1601_PE_LD.
 - Conferir especificações no Memorial Descritivo 1601_PE_MD.

REVISÃO	DATA	DESCRIÇÃO	DESENHO
0	08.03.2016	EMIÇÃO INICIAL	LN
1	11.04.2016	LANÇAMENTO ESTRUTURAL E REVISÃO GERAL	LN
2	13.06.2016	REVISÃO ESTRUTURAL E DETALHAMENTOS	LN
3	11.10.2016	AJUSTE PACOTE DE LAJE PAV. TERREO	LN

ARCHI REVOLUTION

TERMO DE DIREITOS AUTORAIS E DE PROPRIEDADE INTELECTUAL

Projeto arquitetônico de propriedade intelectual de Mader Arquitetos Associados / Arq. Leonardo Mader.

Material com fins ditáticos e uso exclusivo do treinamento online ARCHI REVOLUTION ministrado pelo Arq. Leonardo Mader.

É expressamente proibida qualquer reprodução ou publicação, em meio digital ou impresso, do presente material.

O não cumprimento deste Termo de Direitos Autorais e de Propriedade Intelectual acarretará todos os efeitos de ordem penal, civil e administrativa contra seus transgressores.

© Todos os direitos reservados 2021 Mader Arquitetos Associados.

PROJETO ARQUITETÔNICO	MADER				
PROJETO	RUA ABC, 123 CENTRO PORTO ALEGRE - RS				
TÍTULO DESENHO	AMPLIAÇÃO FACHADA LESTE E OESTE - SALA TV E GOURMET				
0000000000	1601	PE	A	5004	3
1601_PL_A_5004_3.pdf	1 : 20	01.01.2021	LN	LM	