

CONFIGURAÇÃO E ABERTURA DE CONTA NINJATRADER

INSTALAÇÃO DA PLATAFORMA NINJATRADER

DOWNLOAD DA PLATAFORMA NINJATRADER

Entrar no website da corretora Ninjatrader e realizar login em 'Conecte-se'

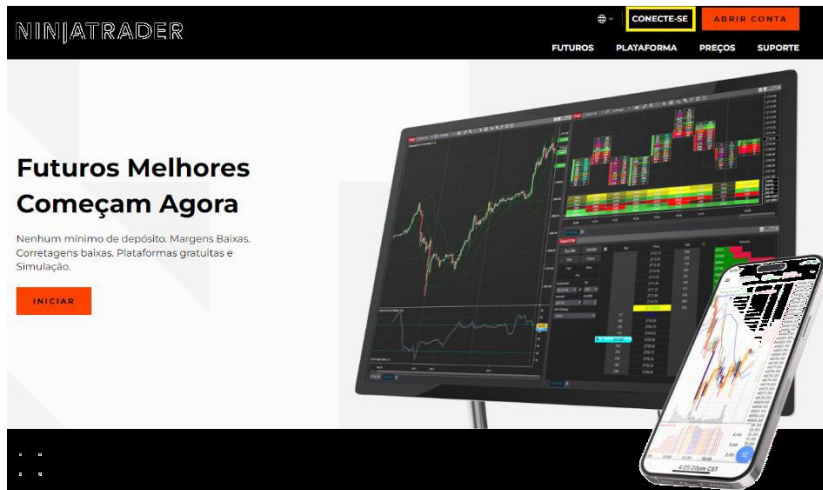

Preencher os dados de usuário e senha e selecionar 'Fazer login'

NINJATRADER

Português

Nome do usuário

Senha

Fazer login

[Esqueceu o nome de usuário?](#) | [Esqueceu a senha?](#)

Ou

Entrar com Google

Entrar com Apple

Bem-vindo!

Faça login para acessar o painel da sua conta e as plataformas de trading, incluindo a área de trabalho NinjaTrader e a Web NinjaTrader.

Não tem uma conta? [Começar](#) para abrir uma conta de trading ou baixar a versão mais recente da NinjaTrader.

Selecionar 'Baixar' na parte inferior esquerda onde está selecionado em amarelo

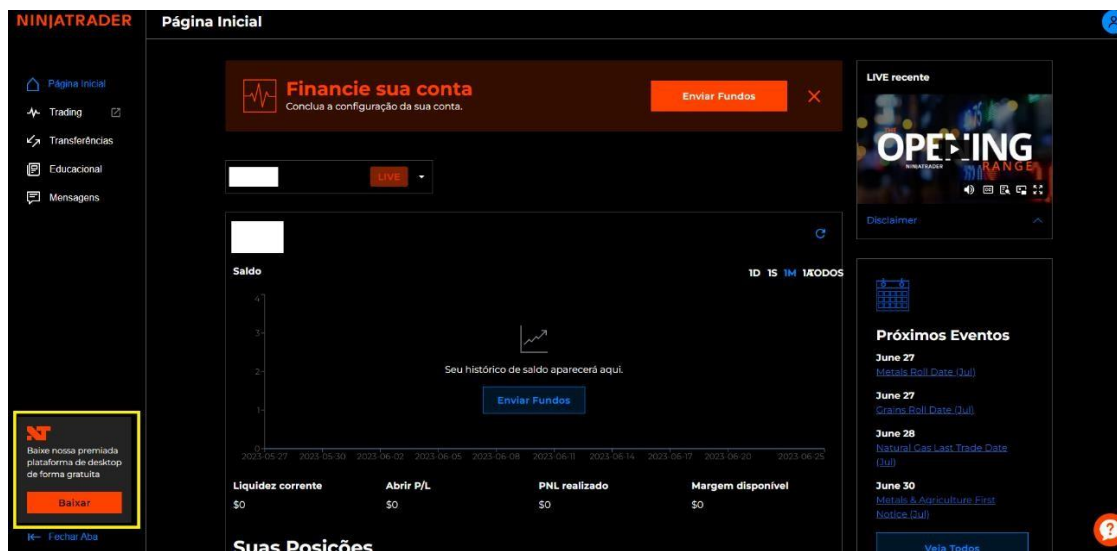

Fazer download da versão mais recente você clica em baixar opção nº 01, lançamentos anteriores opção nº 02.

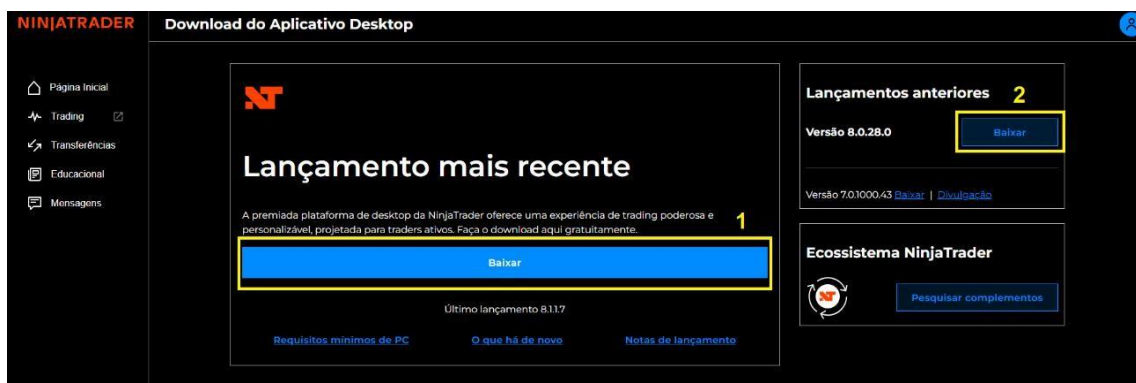

Arquivo após o download vai possuir a nomenclatura NinjaTrader.Install.pt-pt.msi.

Clique duas vezes com o botão esquerdo do mouse para abrir o arquivo .msi e iniciar o processo de instalação da plataforma NinjaTrader.

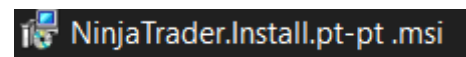

Abrir Arquivo - Aviso de Segurança

Deseja executar este arquivo?



Nome: ...ações\Downloads\NinjaTrader.Install.pt-pt (5).msi
Fornecedor: [NinjaTrader, LLC](#)
Tipo: Pacote do Windows Installer
Origem: C:\Users\ADI Licitações\Downloads\NinjaTrader.In...

1

Executar

Cancelar

☒ Sempre perguntar antes de abrir este arquivo



Embora arquivos provenientes da Internet possam ser úteis, este tipo de arquivo pode danificar seu computador. Só execute software de fornecedores em quem você confia. [Qual é o risco?](#)

Programa de Configuração do NinjaTrader



Bem-vindo ao Assistente de Configuração do NinjaTrader

O Assistente de Configuração vai instalar o NinjaTrader no seu computador. Clique em Seguinte para continuar ou em Cancelar para sair do Assistente de Configuração.

2

Anterior

Seguinte

Cancelar

Programa de Configuração do NinjaTrader

Contrato de Termos de Serviço

Leia atentamente o seguinte acordo



understandings, whether oral or written, between the parties concerning the Platform.

USER HAS READ, UNDERSTANDS AND AGREES TO THE TERMS & CONDITIONS OF THIS AGREEMENT AND APPENDIX A AS INCORPORATED HEREIN.

I ACCEPT
DO NOT ACCEPT

☒ Aceito os Termos de Serviço

3

Imprimir

Anterior

Seguinte

Cancelar

Programa de Configuração do NinjaTrader

Pasta de Destino

Clique em Seguinte para instalar na pasta predefinida ou clique em Alterar par...



Instalar o NinjaTrader em:

C:\Program Files\NinjaTrader 8\

Alterar...

4

Anterior

Seguinte

Cancelar

Programa de Configuração do NinjaTrader

Pronto para instalar o NinjaTrader



Clique em Instalar para iniciar a instalação. Clique em Anterior para rever ou alterar qualquer uma das definições de instalação. Clique em Cancelar para sair do assistente.

5

Anterior

Instalar

Cancelar

Programa de Configuração do NinjaTrader



Concluiu o Assistente de Configuração do NinjaTrader

Clique no botão Concluir para sair do Assistente de Configuração.

6

Anterior

Concluir

Cancelar

INSTALAÇÃO INDICADORES ALTA RENDA

Os indicadores necessário para a utilização na plataforma NinjaTrader estão disponíveis na Plataforma do Curso:

<https://alunos.academiaaltarenda.com.br/>

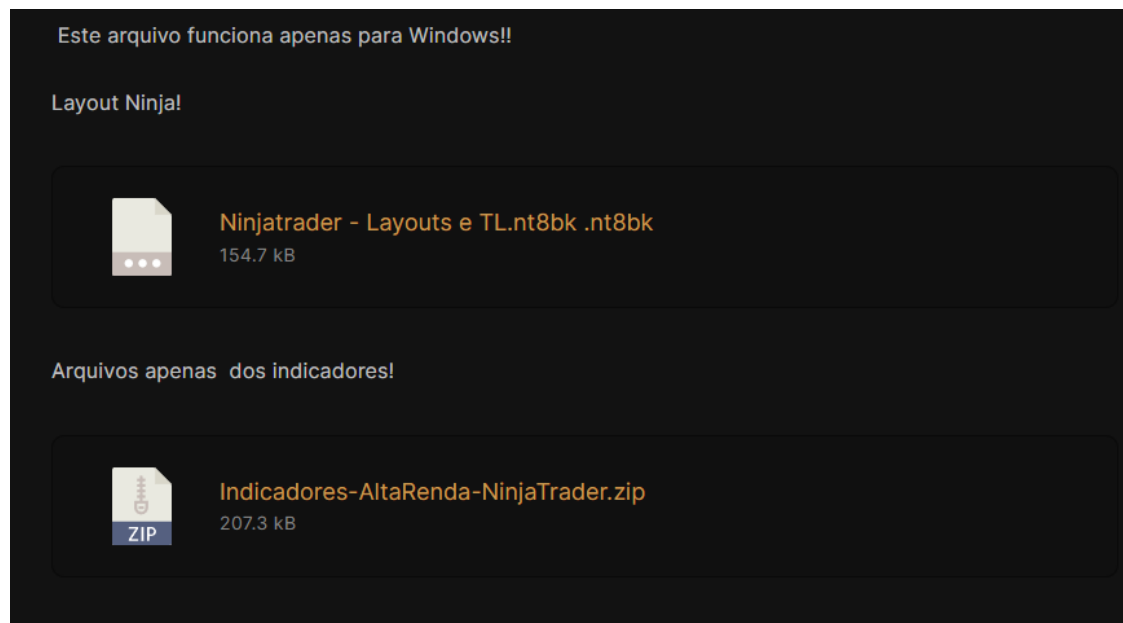

O arquivo após o download vai possuir a nomenclatura: *Indicadores-AltaRenda-NinjaTrader.zip*

Para a importação dos indicadores a pasta deve estar compactada

 [Indicadores-AltaRenda-NinjaTrader](#)

Passo a passo para os indicadores é: Importe esses indicadores indo na Central de controle > ferramentas > importar > complemento de NinjaScript
Clique duas vezes com o botão esquerdo do mouse para abrir o arquivo .msi e iniciar o processo de instalação dos indicadores AltaRenda.

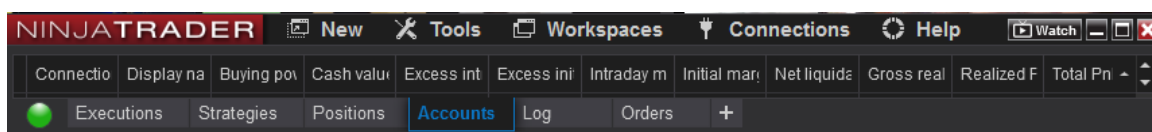

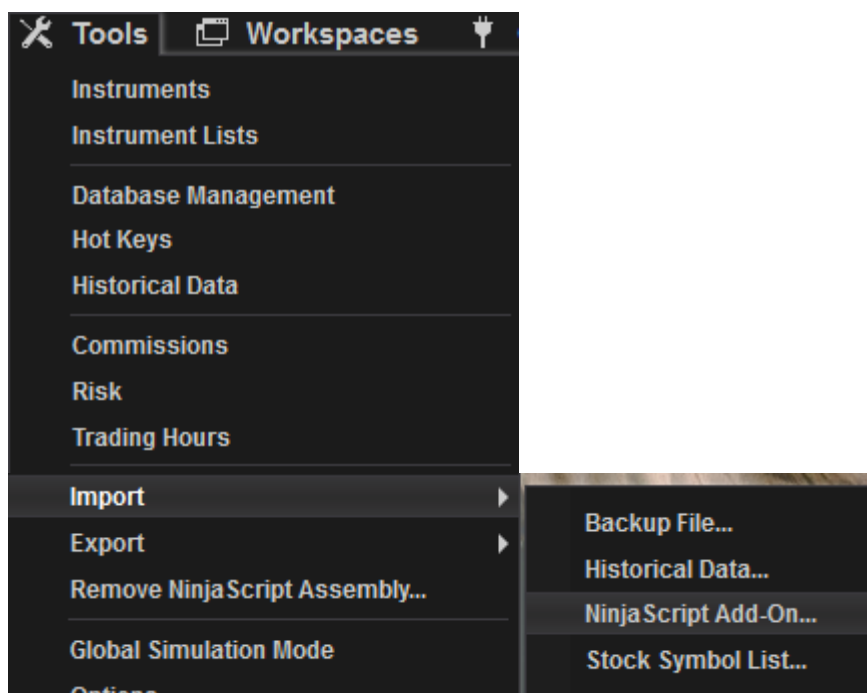

Paso a passo para o Layout é: central de controle > ferramentas > importar > arquivo de backup

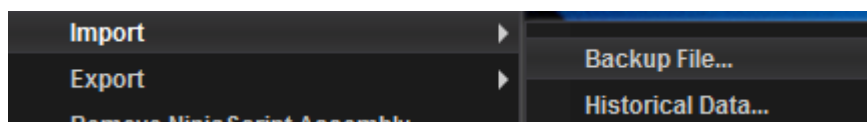

PLATAFORMA NINJATRADER - PRIMEIROS PASSOS

Após realizar a instalação da plataforma NinjaTrader e Indicadores AltaRenda será necessário executar o Atalho da plataforma Ninjatrader localizado na Área de Trabalho:

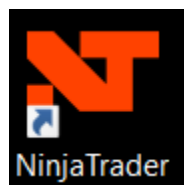

Em Username e Password insira os mesmos dados de acesso para efetuar login no site da corretora NinjaTrader.

How do you want to trade?

Você poderá escolher entre Live Trading e Simulation, ambas as formas farão com que você seja redirecionado a plataforma.



Live Trading

Your account is live. To start trading you need to fund your account and subscribe to market data.

Fund Your Account



Simulation

Risk free and stress free simulated trading
Demo expired

Continue

Essa é a central de controle da plataforma NinjaTrader.

1. A plataforma NinjaTrader diferente da B3 não mantém todos os gráficos em uma única janela, ou seja, todos os gráficos, SuperDOM e T&S terão uma janela específica. Para fechar o ninjatrader clique no X na parte superior direita da central de controle (Em nenhuma hipótese feche o ninjatrader individualmente por janela).
2. Indicamos a manter a aba Contas aberta na parte inferior da janela.
3. Conta Sim101 é a conta de simulação, conta nomenclatura em numerais é sua conta real da corretora.

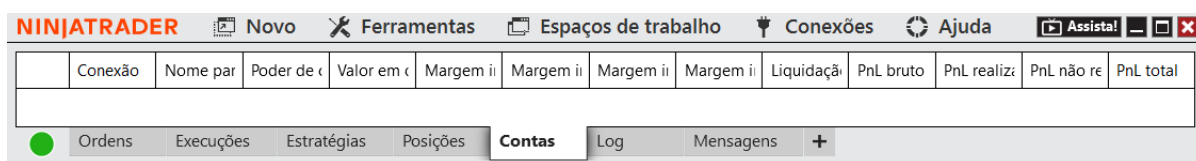

LAYOUT PLATAFORMA NINJATRADER

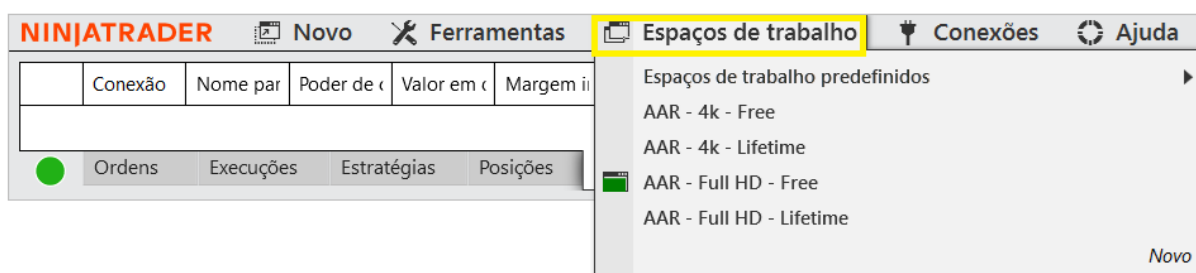

Caso não tenha adquirido a licença lifetime o layout a ser escolhido é o FREE.
Caso não possua um monitor com qualidade 4K o layout a ser escolhido é o Full HD.

HABILITANDO A OPÇÃO DE CONEXÃO MULTI-PROVEDOR

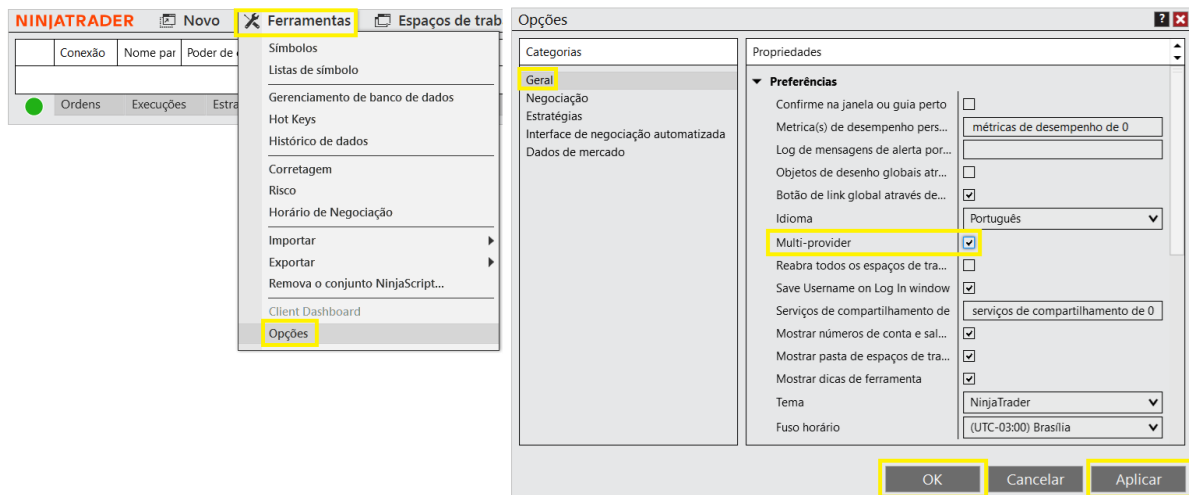

CONEXÃO PLATAFORMA NINJATRADER

Central de Controle

Conexões

Configurar

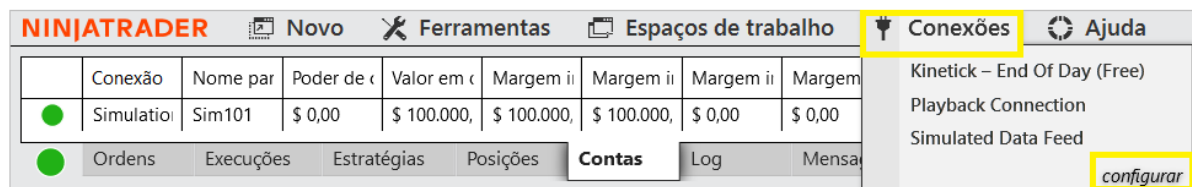

Configurando sua Conexão.

Escolha a opção de conexão NinjaTrader

Nome da Conexão: Nomenclatura que vai ficar disponível na aba conexões.

Usuário e Senha serão os mesmos que os utilizados para realizar login no site da corretora NinjaTrader.

Tipo de conta: Live Aplicar

OK

Disponível

Kinetick
NinjaTrader 1
NinjaTrader Continuum
NinjaTrader FXCM
Rithmic for NinjaTrader Brokerage
TD AMERITRADE

Configurado

Kinetick – End Of Day (Free)

Playback Connection
Simulated Data Feed

Adicionar remover

Propriedades

Credenciais - NinjaTrader

2 Nome da Conexão

nome conexão

3 Nome de usuário (opcional)

usuário

Senha (opcional)

senha

4 Tipo de conta

Live

6 OK

Cancelar

5 Aplicar

| NINJATRADER | | | | | | | | | |
|-------------|-----------|-------------|---------------------|------------|------------|------------|----------|---------|--|
| | Novo | Ferramentas | Espaços de trabalho | Conexões | Ajuda | Assista! | | | |
| | Conexão | Nome par | Poder de | Valor em | Margem i | Margem i | Margem i | Margem | |
| | Simulatio | Sim101 | \$ 0,00 | \$ 100.000 | \$ 100.000 | \$ 100.000 | \$ 0,00 | \$ 0,00 | |
| | AAR M.A | 343912 | \$ 0,00 | \$ 0,00 | \$ 0,00 | \$ 0,00 | \$ 0,00 | \$ 0,00 | |
| | Ordens | Execuções | Estratégias | Posições | Contas | Log | Mensa | | |

AAR M.A

desconectar

Kinetick – End Of Day (Free)

Playback Connection

Simulated Data Feed

configurar

DEPÓSITO VIA REMESSA ONLINE (INDICAÇÃO AAR E NINJATRADER)

Plataforma NinjaTrader – Mercados Futuros

Entrar no website da Remessa Online e criar uma conta (www.remessaonline.com.br)

Selecionar 'transferência para outra pessoa ou instituição'

Escolher motivo: 'Investir com corretora'. A NinjaTrader estará na lista de corretoras. Preencher os dados

The image shows three screenshots of the Remessa Online website interface. The first screenshot shows the 'Envio de dinheiro: do Brasil para o exterior' screen with two options: 'Para mim' and 'Para outra pessoa ou instituição'. The second screenshot shows the 'Qual o motivo do envio?' screen with several options, including 'Investir com corretora', which is highlighted with a red box. The third screenshot shows the 'Agora insira seu código identificador NinjaTrader' screen with a text input field for the 'Código identificador' and a 'Próximo' button.

Remessa Online

Envio de dinheiro: do Brasil para o exterior

Para quem deseja enviar?

Para mim

Para outra pessoa ou instituição

Qual o motivo do envio?

Informações da transferência

Remessa Online

Envio de dinheiro: do Brasil para o exterior

Para outra pessoa ou instituição [Alterar](#)

Qual o motivo do envio?

Enviar para familiar ou conhecido

Investir com corretora

Pagar produto ou serviço

Pagar curso ou faculdade

Pagar tratamento de saúde

Pagar aluguel ou imóvel

Aporte em empresas

NinjaTrader

Remessa Online

1 Motivo 2 Corretora 3 Termos e condições 4 Revisão

Agora insira seu código identificador NinjaTrader

Código identificador

NUMERO DA SUA CONTA E NOME COMPLETO

É o código que identifica a sua conta na corretora. Pode ser encontrado junto com os dados bancários. Como localizar: na parte de "for further credit (FFC)" ou "message to recipient".

Próximo

[Voltar](#)

Instruções especiais ou código identificador: (NÚMERO DA SUA CONTA NA NINJATRADER E NOME COMPLETO)

Para consultar o número da sua conta NinjaTrader acesse > <https://ninjatrader.com/> > Login

> Acesse utilizando seu usuário e senha ou através de sua conta google > Enviar Fundos > Transferência > Última linha estará o nome da sua conta na corretora NinjaTrader

NINJATRADER Início

Financie sua conta
Termine de criar sua conta ativa.

Enviar Fundos

LIVE [REDACTED] NÚMERO CONTA NT

\$0

Saldo

1D 1W 1M 1Y ALL

Seu histórico de saldo aparecerá aqui.

Enviar Fundos

Liquidez corrente \$0 Abrir P/L \$0 PNL realizado \$0 Margem disponível \$0

Suas posições

Download our award-winning desktop platform for free.

Baixar

Recolher a barra lateral

Transmissão recente

Disclaimer

Próximos eventos

March 14
[Equity Index Roll Date \(Mar\)](#)

March 14
[CPI](#)

March 15
[PPI](#)

March 16
[Crude Oil Roll Date \(Apr\)](#)

e nome completo.

NINJATRADER Transferência

A partir de

Please select from the following options:

Transferência
Transferência bancária padrão

ACH
Transferência automática de banco para banco

Para

Conta de negociação \$0
343912

© NinjaTrader

Download our award-winning desktop platform for free.

Baixar

Recolher a barra lateral

Ao finalizar a Transferência, a Remessa Online irá lhe encaminhar as informações para pagamento e você pode realizar o mesmo pelo seu banco de preferência e mesma titularidade.

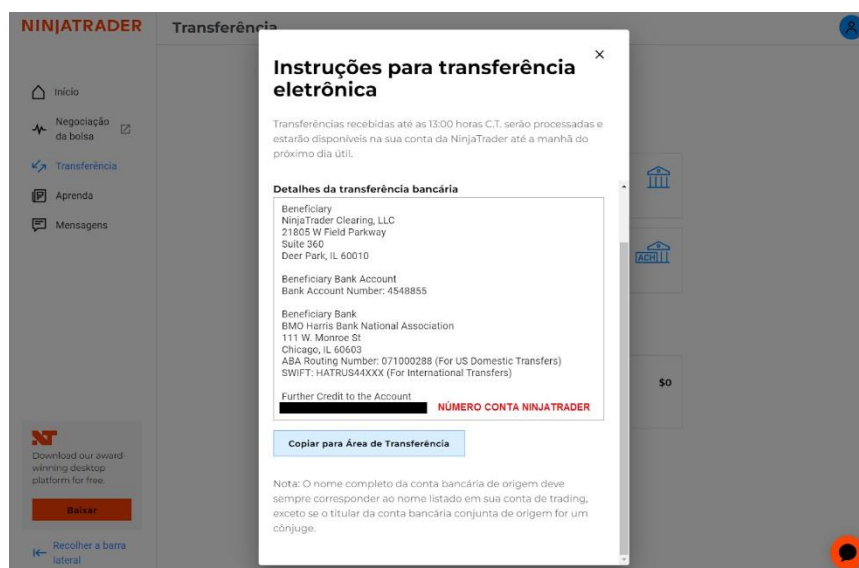

ENTENDA A NOMENCLATURA DOS INDICADORES

| Indicadores | |
|------------------|----------------------------------|
| Disponível | |
| AR | |
| AltaRenda | |
| Bar Timer | Tempo dos Candles no Gráfico |
| Cumulative Delta | Saldo de Agressão |
| Market Depth | Livro Visual |
| Settlement Line | Ajuste Diário |
| Volume Profile | Market Profile e Vol Prof. Segm. |
| VWAP | Vwap |
| Weis Wave | Weis Wave |

Cores das médias utilizada em tela.

200 SMA = Cor MediumVioletRed, Cálculo em cada tick (1D, 60MIN, 05MIN)

20 SMA = Cor Yellow, Cálculo em cada tick (05MIN)

34 SMA = Cor Red, Cálculo em cada tick (01MIN)

89 SMA no fractal de 02 minutos = 179 SMA no 01 MIN, Cor Magenta,

8 EMA= Cor Lime, Cálculo em cada tick (1D e 60MIN)

Cálculo em cada tick.

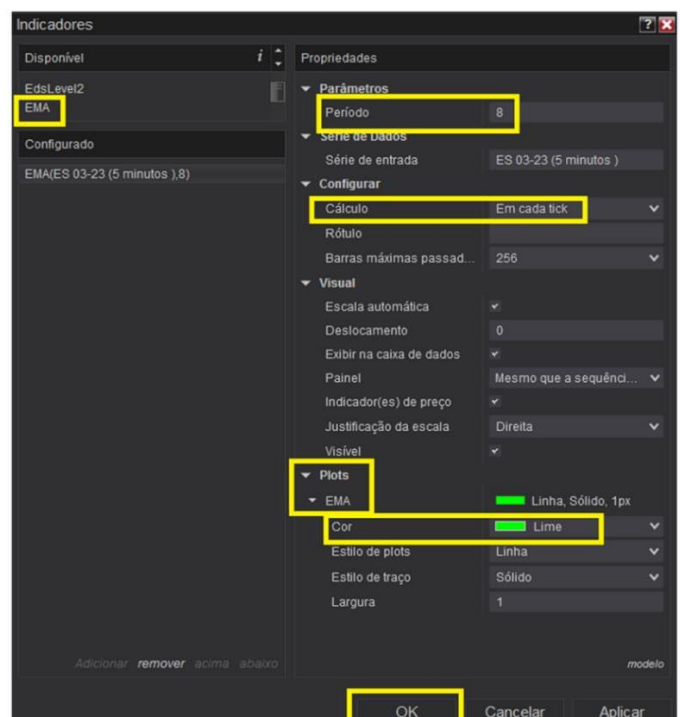
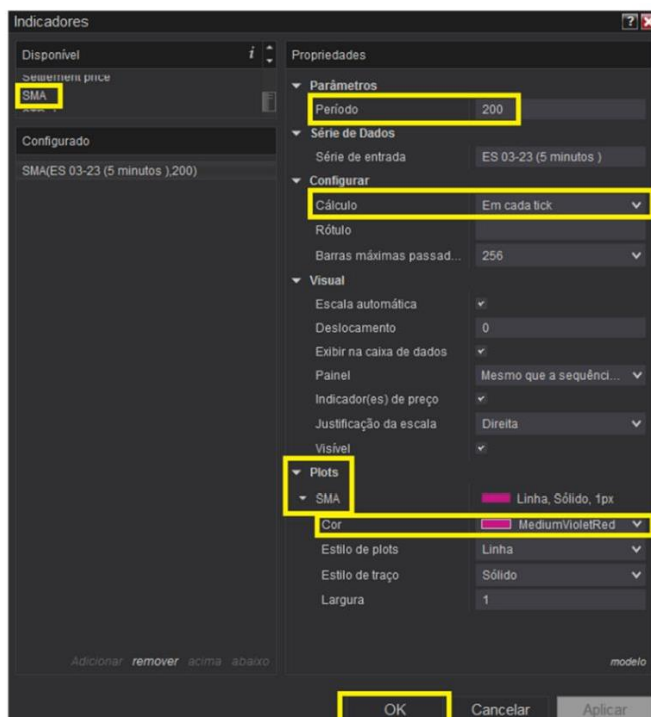

Weis Wave (WEIS WAVE)

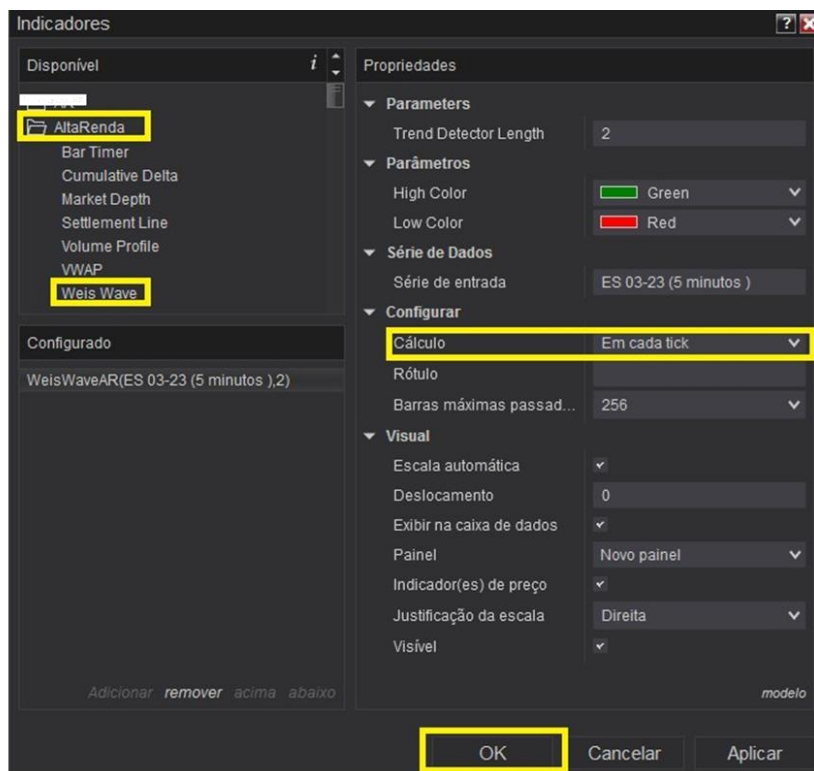

Volume (VOL)

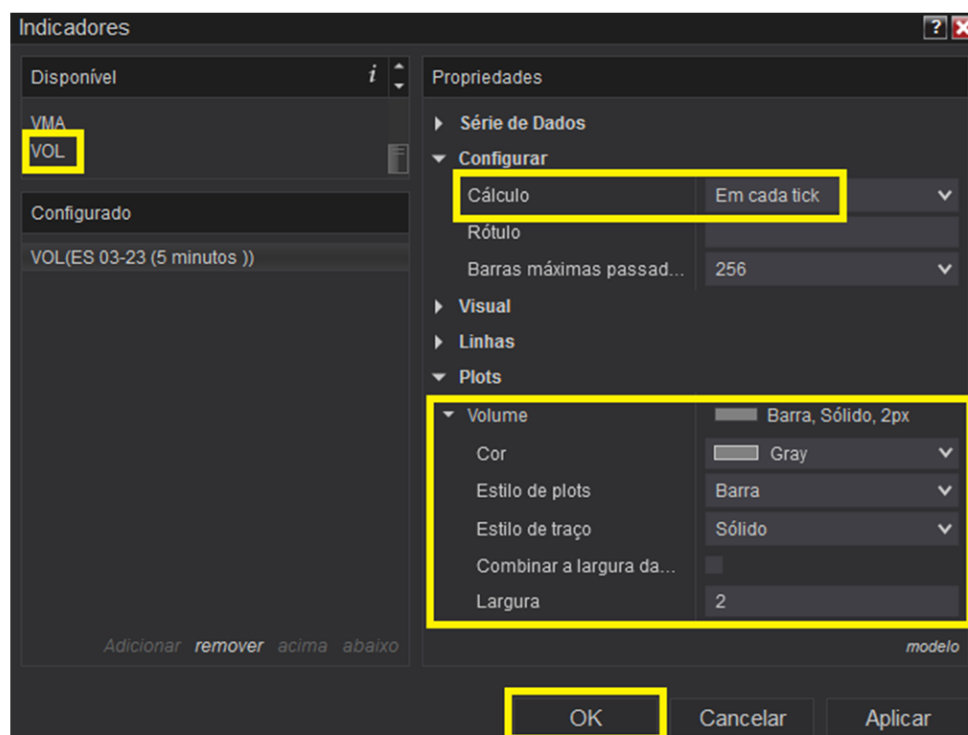

Market Profile (VOLUME PROFILE)

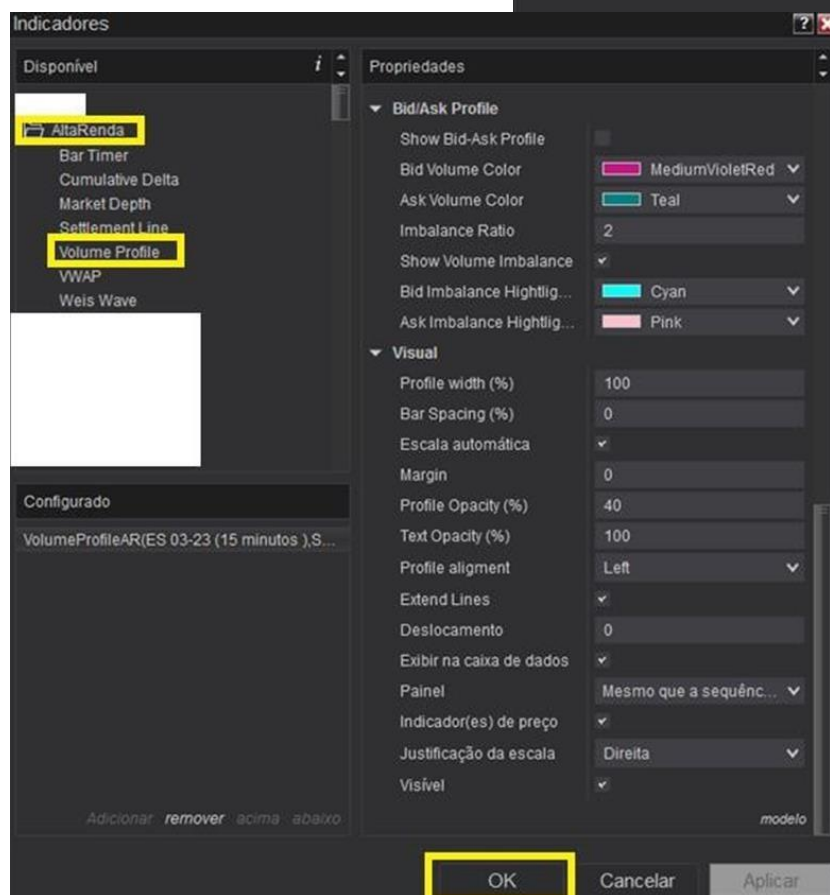
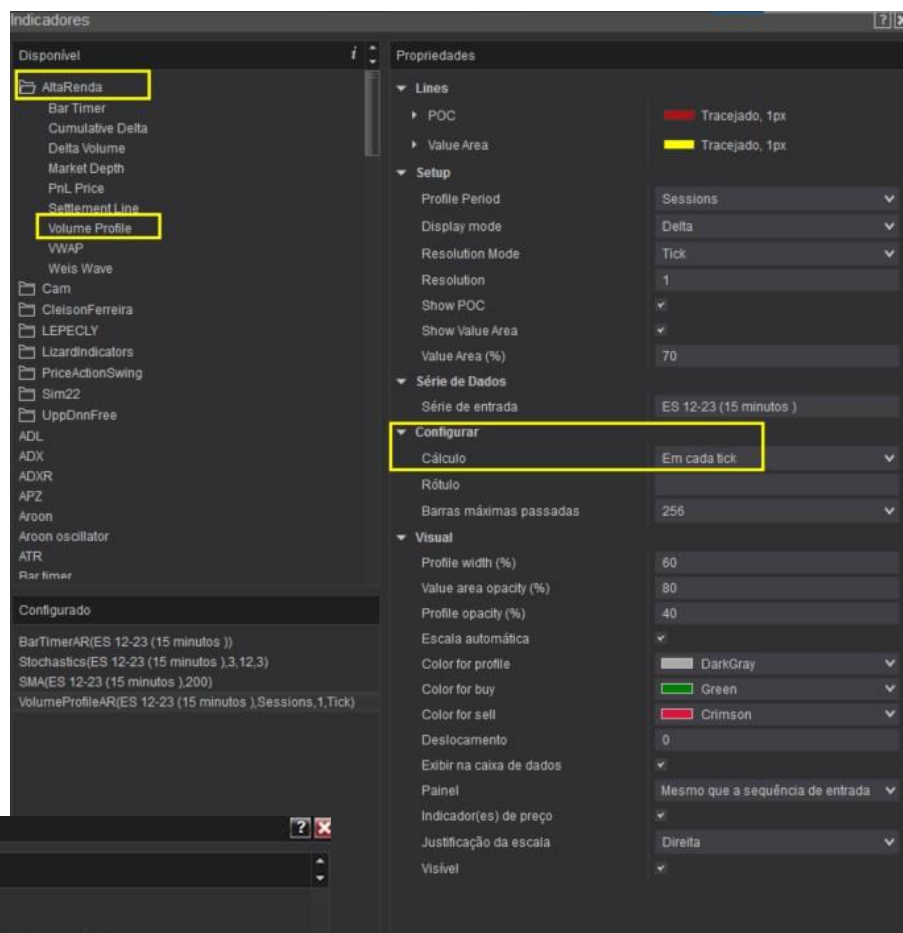

Midas

(ANCHORED WAP)

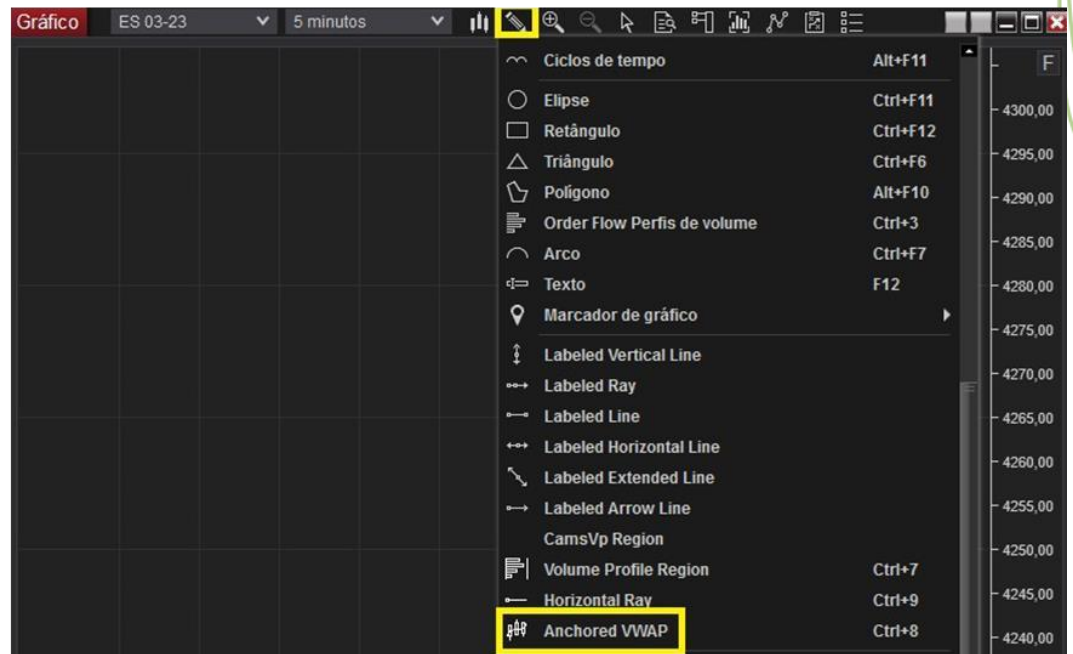

Após inserido > clicar duas vezes > Price Source > High = Máxima / Low = Mínima > OK

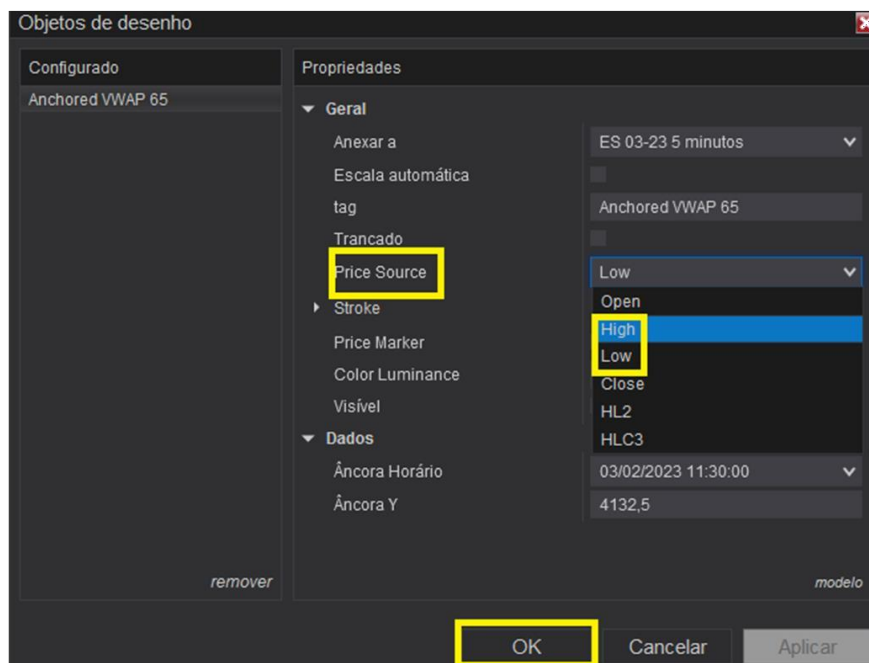

Saldo de Agressão (CUMULATIVE DELTA)

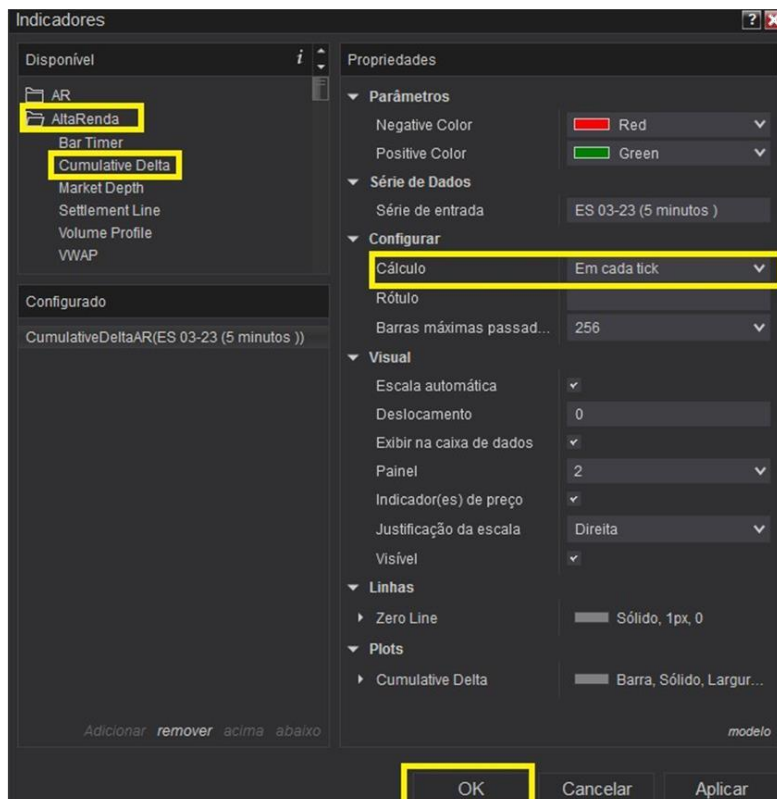

Livro Visual (MARKET DEPTH) Max Width: Até 100. Altera a largura do livro visual, quanto maior o número, maior as escoras visualmente.

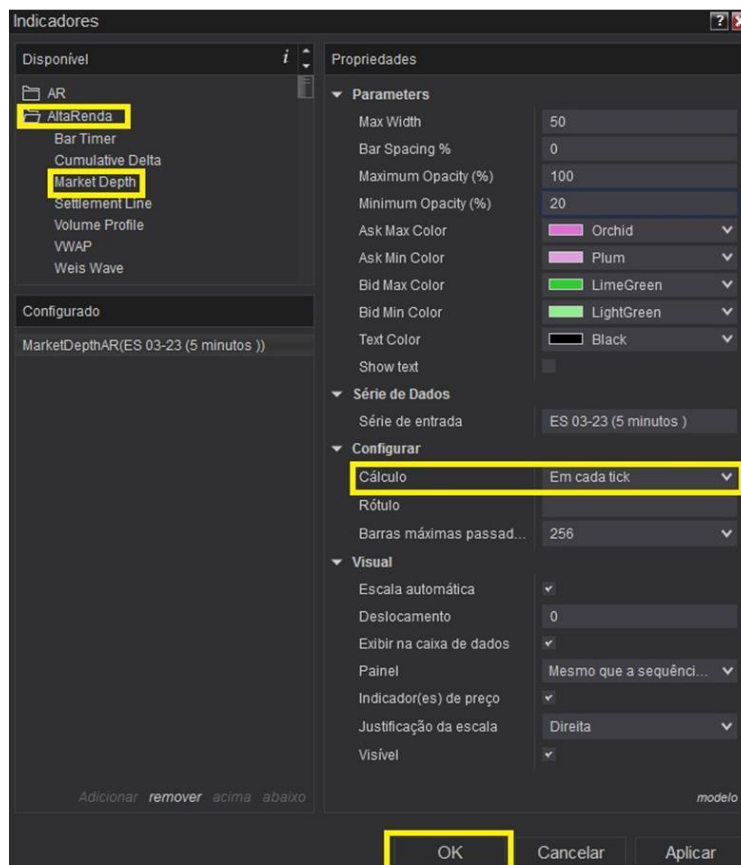

Balance of Power / Balança do Poder (BOP)

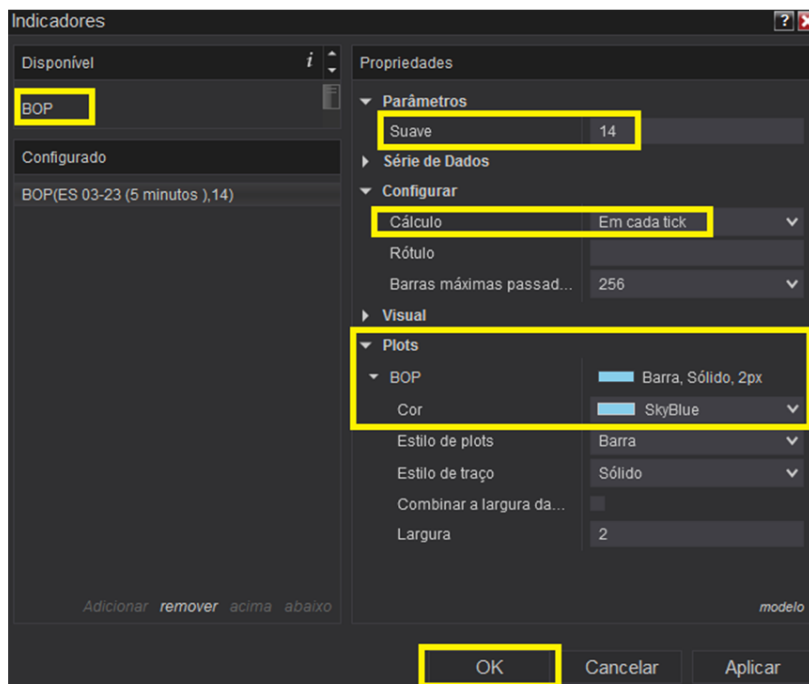

VWAP

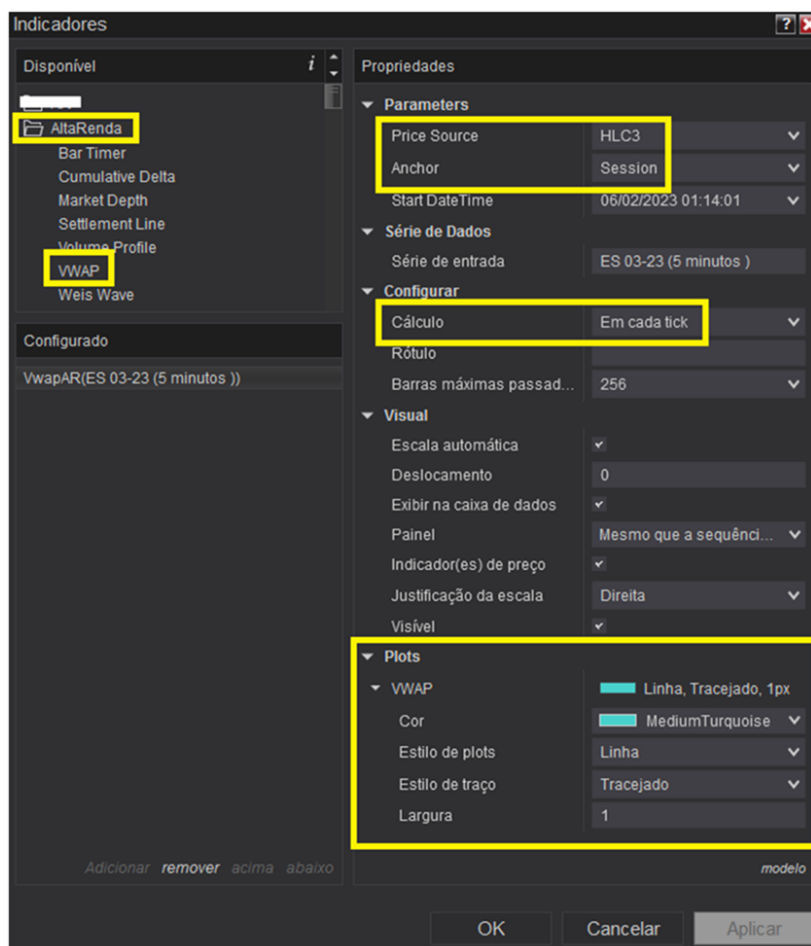

Ajuste Diário

(SETTLEMENT LINE)

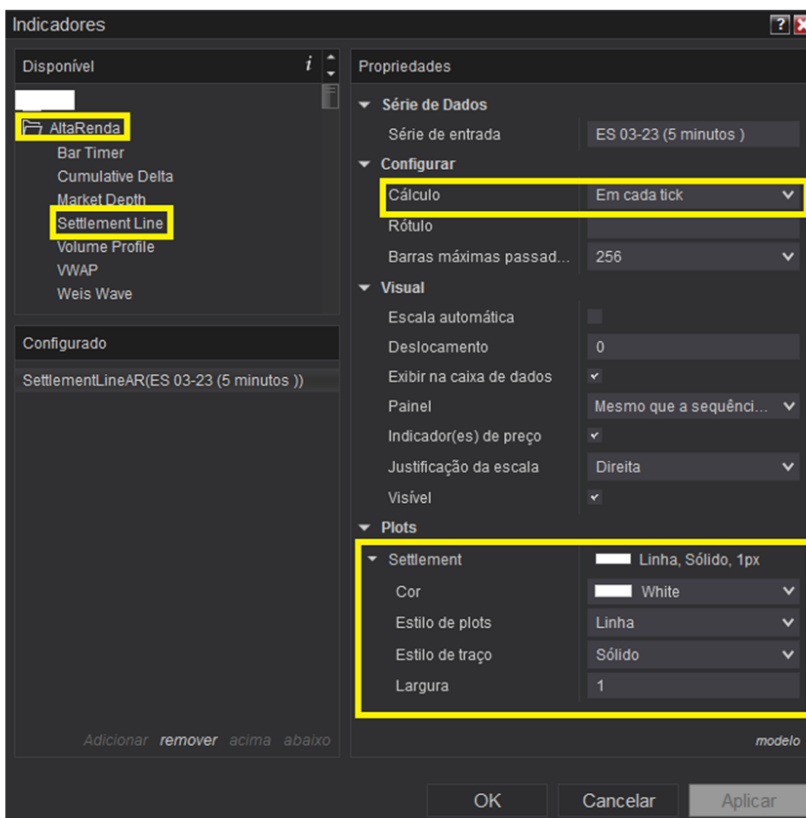

Temporizador Candles (BAR TIMER)

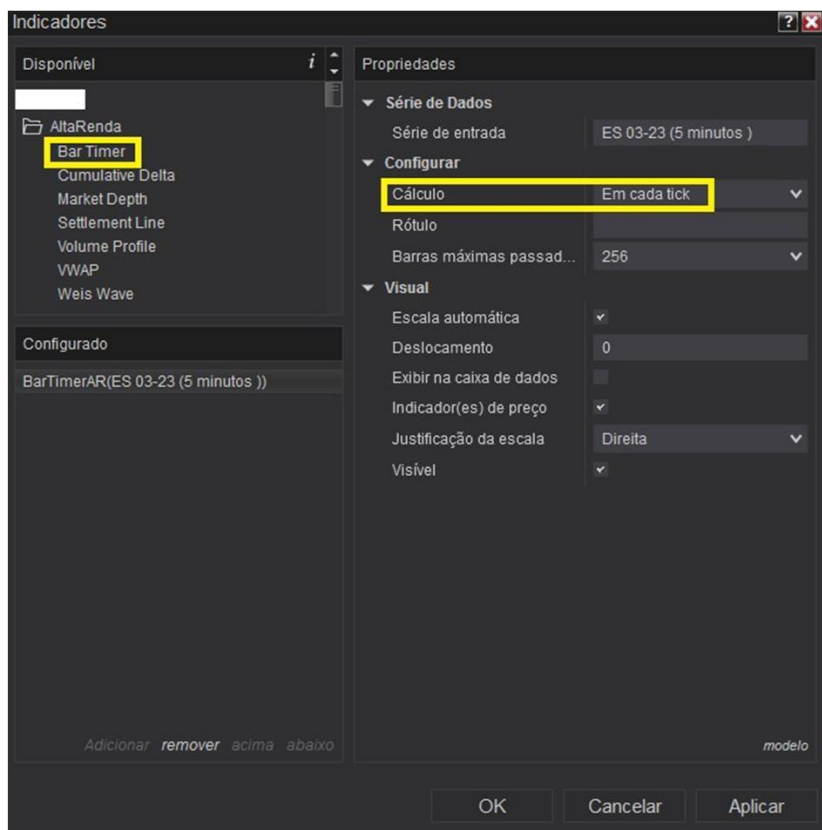

IFR (RSI)

Indicadores

Disponível
ROC
RSI

Configurado
RSI(ES 03-23 (5 minutos),14,3)

Propriedades

Parâmetros
Período 14
Suave 3

Série de Dados

Configurar
Cálculo Em cada tick
Rótulo
Barras máximas passa... 256

Visual

Linhas

Lower
Sólido, 1px, 30
Cor Green
Estilo de traço Sólido
Name Lower
Value 30
Largura 1

Upper
Sólido, 1px, 70
Cor Red
Estilo de traço Sólido
Name Upper
Value 70
Largura 1

Plots

RSI
Linha, Sólido, 1px
Cor White
Estilo de plots Linha
Estilo de traço Sólido
Largura 1

Avg
Linha, Sólido, 1px
Cor Transparent

Adicionar remover acima abaixo
OK Cancelar Aplicar

Linha Horizontal (HORIZONTAL RAY)

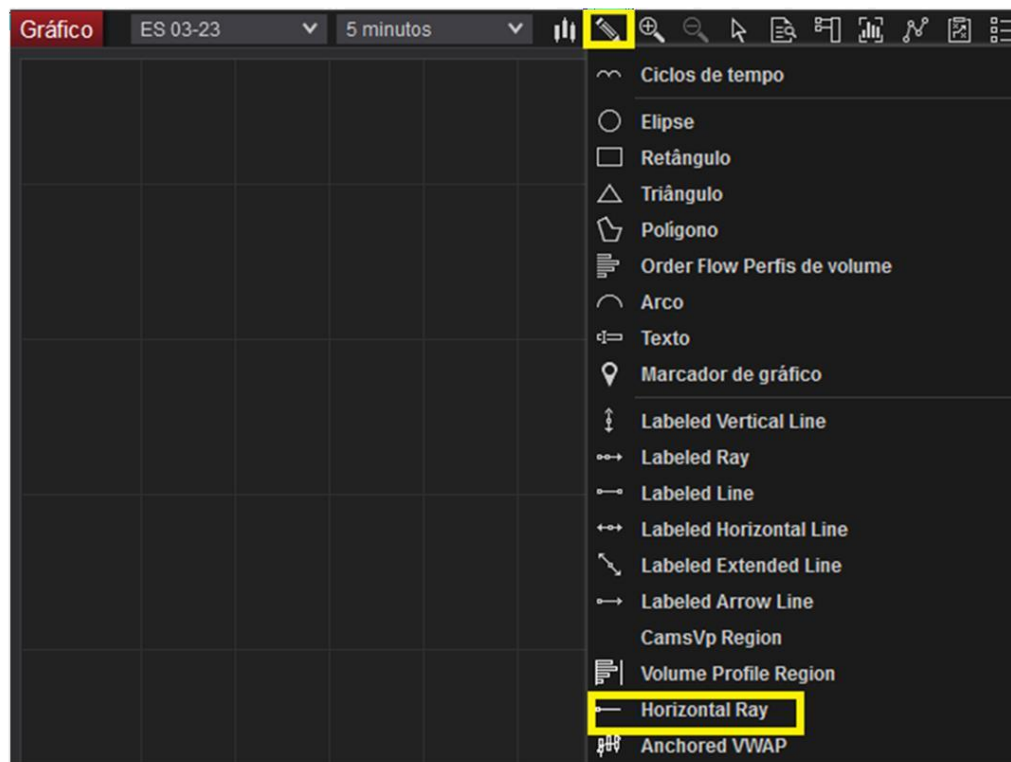

Volume Profile Segmentado (VOLUME PROFILE)

The image displays two screenshots of the DolariZe software interface, specifically the 'Indicadores' (Indicators) and 'Propriedades' (Properties) panels, illustrating the configuration for a Segmented Volume Profile indicator.

Top Screenshot (Main Configuration):

- Indicadores Panel:** The 'Disponível' (Available) list shows 'AltaRenda' (highlighted), 'Bar Timer', 'Cumulative Delta', 'Market Depth', 'Settlement Line', 'Volume Profile' (highlighted), 'VWAP', and 'Weis Wave'. The 'Configurado' (Configured) list shows 'Volume Profile(ES 03-23 (5 minutos),Draw...'.
- Propriedades Panel:**
 - Setup:** 'Region' and 'DrawingTool' are highlighted.
 - Show Volume Profile:** Checked.
 - Volume Fill Color:** DarkGray.
 - Granularity:** Tick.
 - Granularity Period:** 1.
 - Enable Drawing Regions:** Checked.
 - Session end on window:** Unchecked.
 - Show Performance:** Unchecked.
 - Série de Dados:** 'Série de entrada' is ES 03-23 (5 minutos).
 - Configurar:** 'Cálculo' is Em cada tick (highlighted).
 - Rótulo:** (Empty text field).
 - Barras máximas passa...:** 256.
 - POC:** 'Show POC' is checked.
 - POC Stroke:** Sólido, 2px (Red).
 - Value Area:** 'Show Value Area' is checked.
 - Value Area (%):** 70.
 - Smooth VA:** 2.
 - Value Area Stroke:** Tracejado, 2px (Yellow).
 - Value Area Opacity (%):** 80.
 - Delta Profile:** 'Show Delta Profile' is checked.
 - Delta Scale:** 0,15.
 - Delta Negative Color:** Crimson (highlighted).
 - Delta Positive Color:** Green (highlighted).
 - Bid/Ask Profile:** (Collapsed).
 - Visual:** 'Profile width (%)' is 100 (highlighted).
 - Bar Spacing (%):** 0.
 - Escala automática:** Checked.
 - Margin:** 0.

Bottom Screenshot (Detailed Properties):

- Indicadores Panel:** Similar to the top screenshot, with 'AltaRenda' and 'Volume Profile' highlighted in the 'Disponível' list.
- Propriedades Panel:**
 - Visual:**
 - Profile width (%): 100
 - Bar Spacing (%): 0
 - Escala automática: Checked
 - Margin: 0
 - Profile Opacity (%): 40
 - Text Opacity (%): 100
 - Profile alignment: Left
 - Extend Lines: Checked
 - Deslocamento: 0
 - Exibir na caixa de dados: Checked
 - Painel: Mesmo que a sec...
 - Indicador(es) de preço: Checked
 - Justificação da escala: Direita
 - Visível: Checked

Buttons at the bottom include 'OK' (highlighted), 'Cancelar', and 'Aplicar'.

Ferramenta de desenho (VOLUME PROFILE REGION)

Após traçar o volume profile segmentado no gráfico clicar duas vezes sobre a ferramenta de desenho projetada e alterar às configurações conforme imagem abaixo.

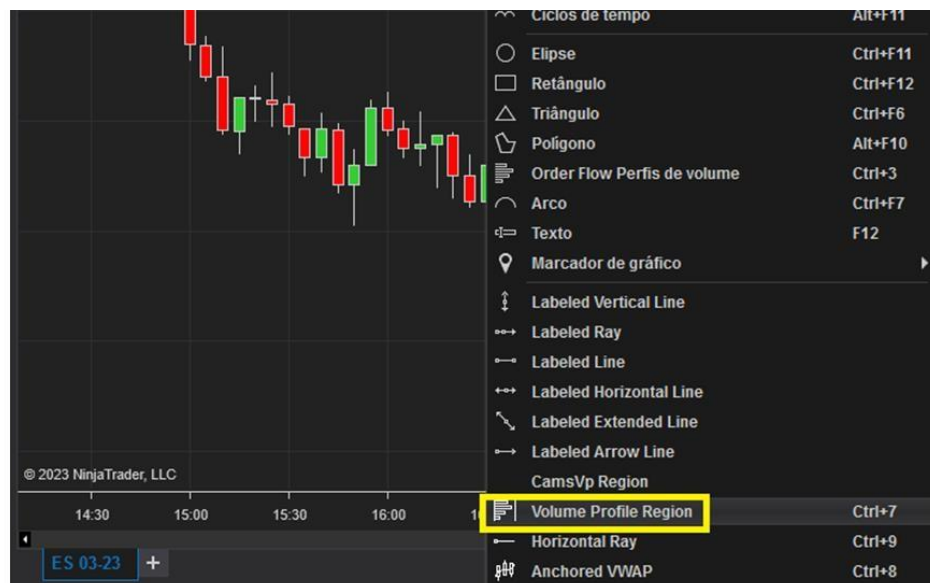

Configurado > Modelo > Salvar > Salvar como padrão.

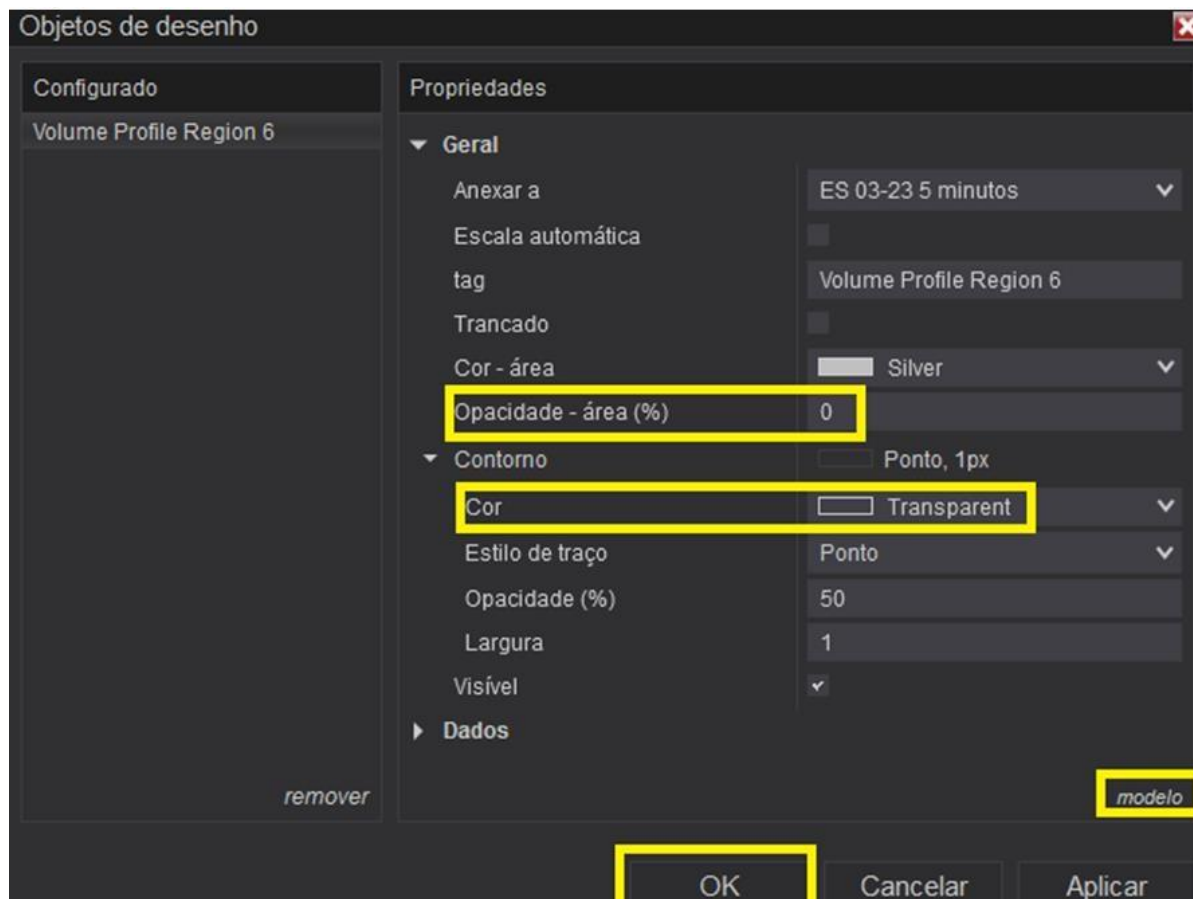

Indicadores e tempos gráficos

O operacional para o mercado americano é o mesmo utilizado para o mercado brasileiro, cada tempo gráfico e seus indicadores são os mesmos.

Porém os custos e a plataforma de operações são diferentes, tem nomenclaturas diferentes.

Indicadores por tempo gráfico:

GRÁFICO DIÁRIO: 01 DIA – Trade

Location, 200 SMA, 8 EMA GRÁFICO

DE 60 MINUTOS – 200 SMA, 8 EMA,

Weis Wave, Volume

GRÁFICO DE 15 MINUTOS – Market Profile

GRÁFICO DE 05 MINUTOS – Saldo de Agressão/Delta Volume, IFR/RSI, Volume, 200 SMA, 20 SMA, Ajuste Diário.

GRÁFICO DE 02 MINUTOS – Saldo de Agressão/Delta Volume, IFR/RSI, Weis Wave, Volume, BOP, 89 SMA, Ajuste Diário, Livro Visual. Minutos

GRÁFICO DE 01 MINUTO – Saldo de Agressão/Delta Volume, IFR/RSI, Weis Wave, Volume, BOP, 34 SMA, Ajuste Diário, Livro Visual. **E 179 SMA – se acaso na sua tela não couber o gráfico de 2 MINUTOS!**

LÓGICA DE MERCADO by Mark Douglas

Convicção move o preço → Barato ou Caro é uma questão de percepção

Só existe uma maneira de vencer no mercado

Comprar algo por um preço mais baixo e vendê-lo por um preço mais alto

Ou vender algo por um preço mais alto e comprar de volta a um preço mais barato Isso só é possível entendendo o que movimenta o mercado

Por que os preços se movem?

O que faz o preço se mover é o imbalance (desbalanceamento) da percepção do preço Quais as formas de se negociar um contrato:

Trades Passivos - Ordem a limite Trades Dinâmicos - Ordem a mercado

ORDENS A MERCADO - TRADES DINÂMICOS

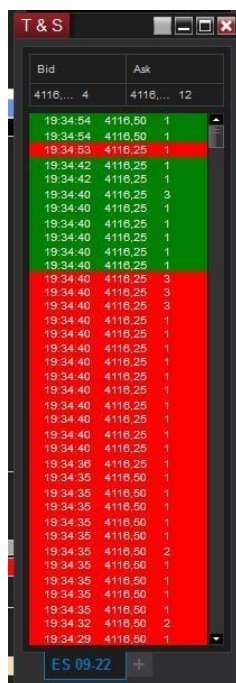

ORDENS A LIMITE - TRADES PASSIVOS

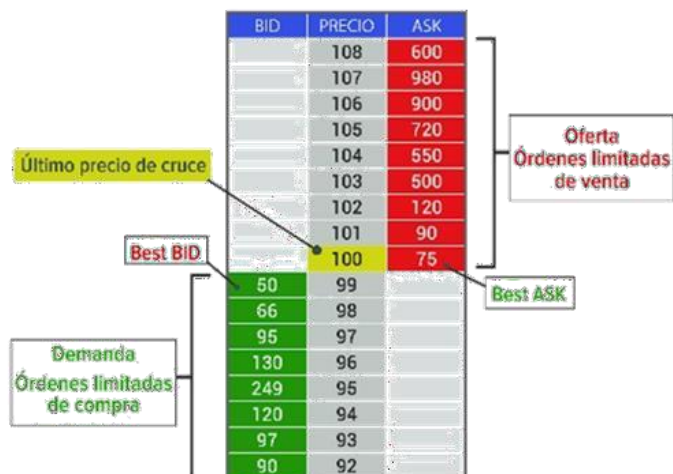

Zonas de Liquidez

