

CENTRO MÉDICO

É A DESIGNAÇÃO PARA QUALQUER ATIVIDADE DE PRESTAÇÃO DE ASSISTÊNCIA MÉDICA EM REGIME AMBULATORIAL, COMO POR EXEMPLO, UM CONJUNTO DE CONSULTÓRIOS DE ESPECIALIDADES VARIADAS E EXAMES COMPLEMENTARES DE DIAGNÓSTICO.

O MODELO DE CENTRO MÉDICO A SEGUIR POSSUI :

- CLÍNICA PARA MULHER;
- CLÍNICA PARA HOMEM;
- CLÍNICA PARA CRIANÇAS;
- CLÍNICA DE ORTOPEDIA;
- OUTRAS ESPECIALIDADES.

CENTRO MÉDICO (1 pav.) – 520 m²

Consultórios / Posto de Coleta / Exames de Imagem

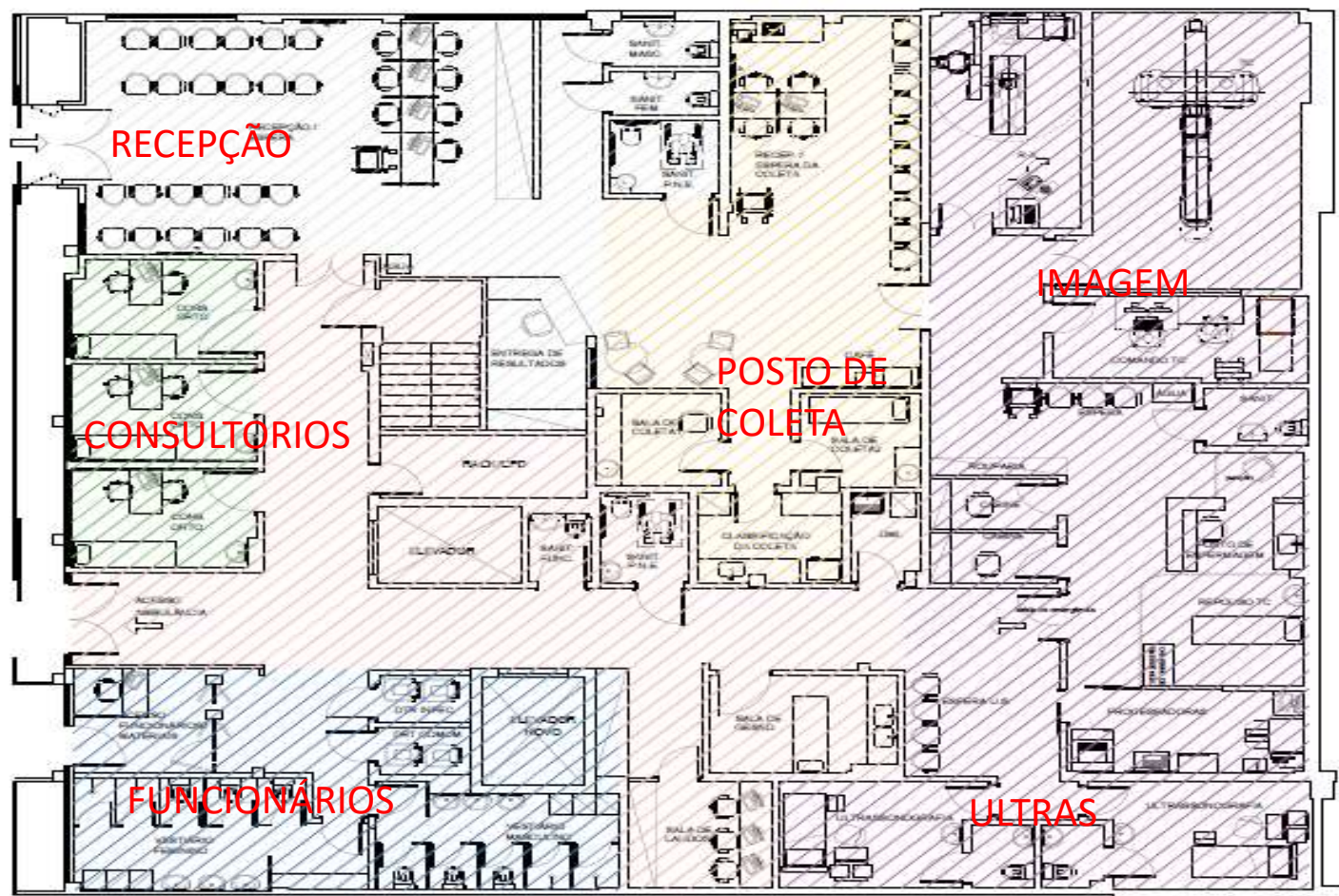



RECEPÇÃO

- É interessante descentralizar as recepções e esperas
- Atendimento para PNE
- Espera com local para cadeirante
- Sanitários exclusivos para a cada recepção

POSTO DE COLETA(60 m²)

- 1 lavatório pode ser dividido por até 3 boxes de coleta.
- 1 box de coleta é obrigatório ter maca.
- 1 atendente (Recepção) para cada box de coleta.
- Classificação de coleta e área técnica é a mesma coisa. Só é feita a separação de material.
- Desjejum é obrigatório.



Patologia Clínica		
Box de coleta de material	1 para cada 15 coletas / hora.	1,5 m ² por box. Um dos boxes deve ser destinado à maca e com dimensão para tal
Sala para coleta de material	Caso haja só um ambiente de coleta, este tem de ser do tipo sala	3,6 m ²
Área para classificação e distribuição de amostras		3,0 m ²

Consultórios / Espaço do Homem / Espaço da Mulher



ESPAÇO DO HOMEM (80 m²)

Urologista, Impotência sexual, Exame (Estudo Urodinâmico),
Repouso pós-exame

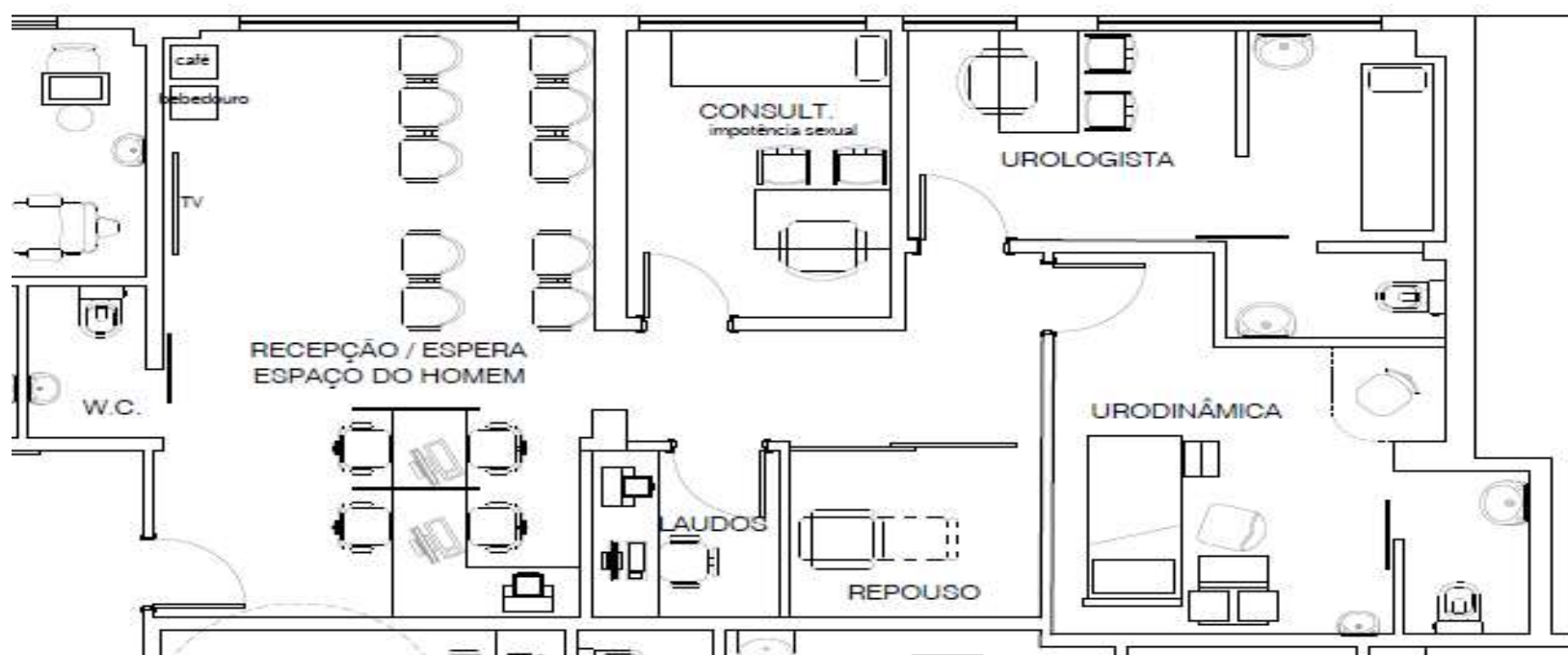

ESPAÇO MULHER (180 m²)

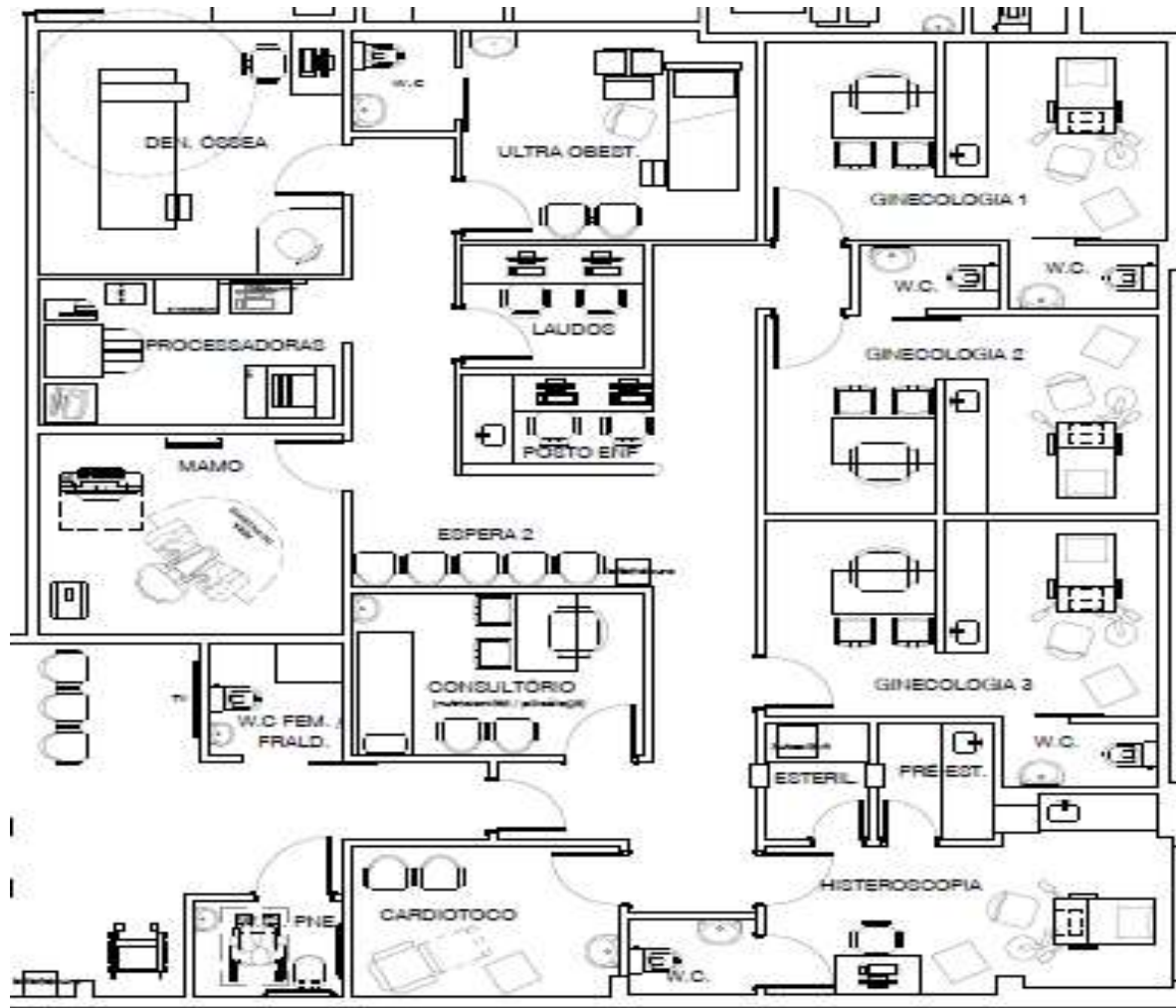

EXAMES (RADIOLÓGICOS):

- MAMOGRAFIA
- DENSITOMETRIA ÓSSEA

OUTROS EXAMES

- ULTRA OBSTÉTRICA
- CARDIOTOCOGRAFIA
- HISTEROSCOPIA (* acústica)
- CONSULTÓRIOS GINECOLÓGICOS (com banheiro dentro)
- CONSULTÓRIO INDIFERENCIADO
- POSTO DE ENFERMAGEM E APOIO ADM.
- ESPERA

ESPECIALIDADES DIVERSAS(75 m²)

Otorrinolaringologista / Audiometria / Oftalmologista / Pré-exame

Consultório indiferenciado

Espera (sem recepção) / Sanitário Paciente

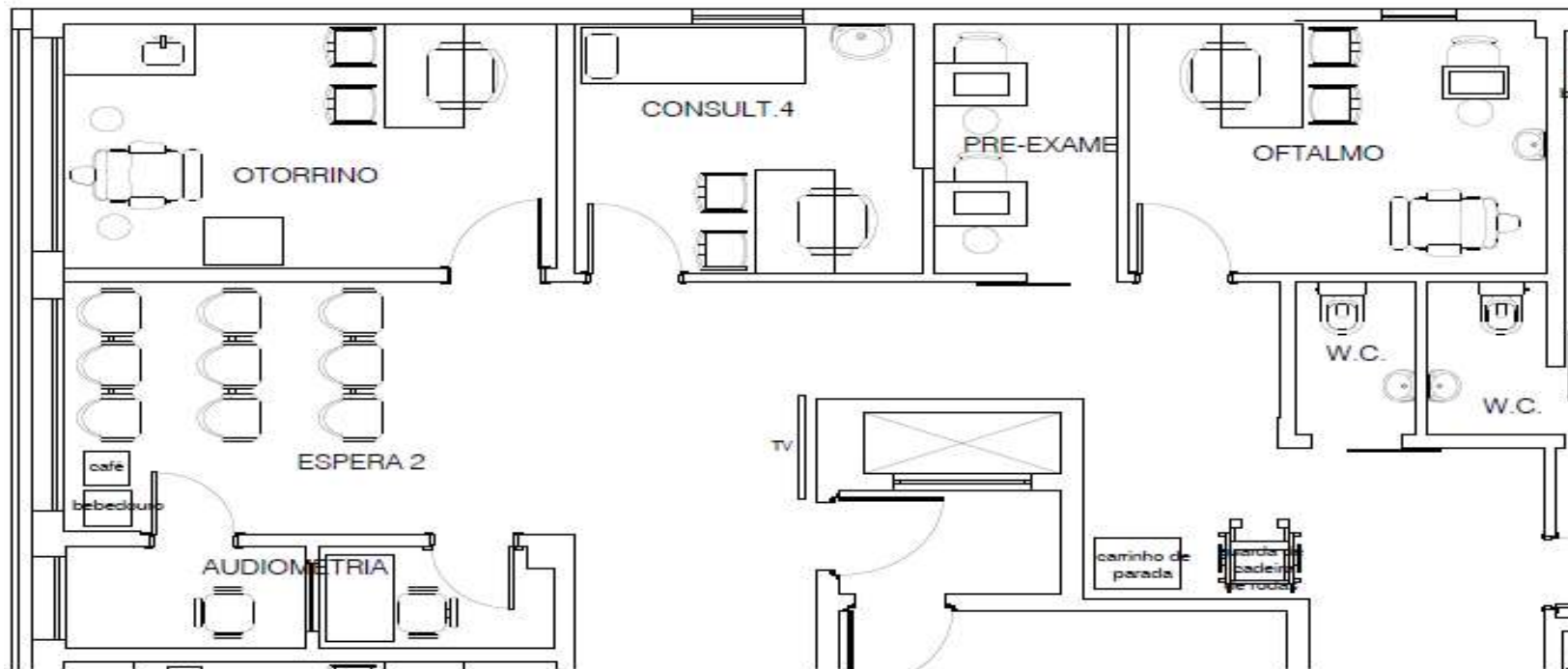

PEDIATRIA/ ESPERA GRANDE

Essa espera atende a 3 consultórios pediátricos e ao Espaço mulher.

Um dos sanitários deve ter fraldário.

Para cada paciente considerar, 2 acompanhantes (Pediatria e na Obstetrícia)

Se possível, espaço para brinquedoteca.

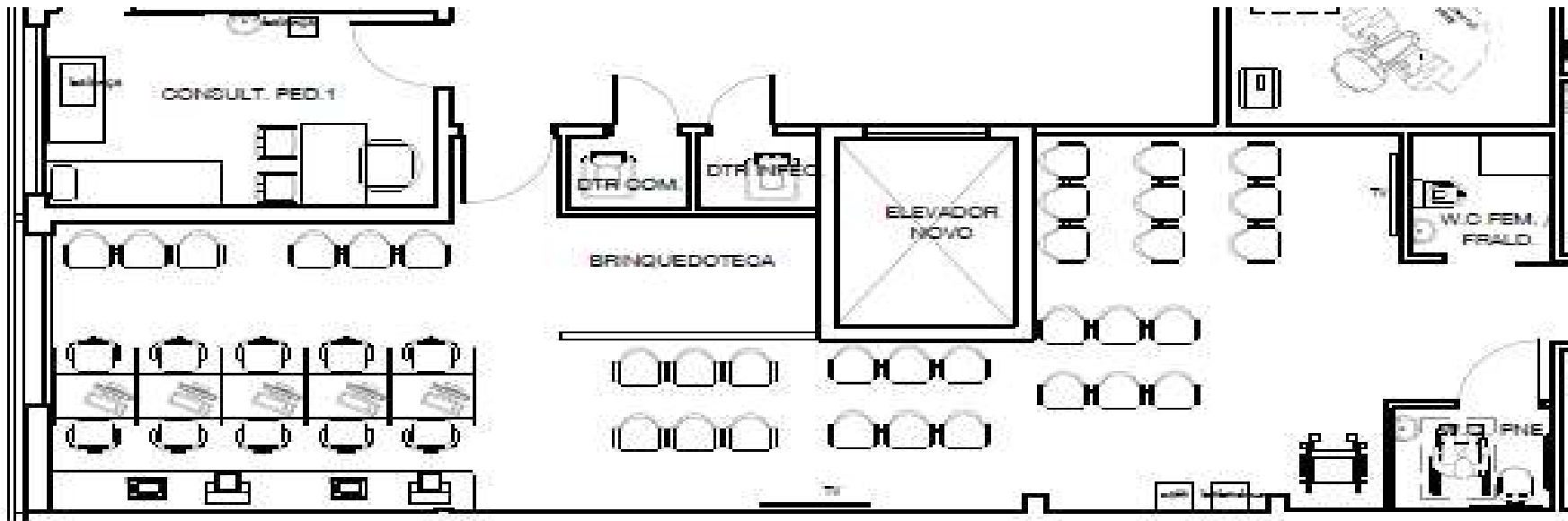

ESPAÇOS COMPLEMENTARES:

ÁREAS ADMINISTRATIVAS:

- SALA DE REUNIÃO
- DIRETORIA
- ESTAR DE FUNCIONÁRIOS *
- ÁREA DE TREINAMENTO
- COPA*

ÁREA DE SERVIÇOS:

- MANUTENÇÃO
- ÁREA TÉCNICA DA TOMOGRAFIA
- ÁREA DA AMBULÂNCIA
- GARAGEM
- ABRIGO DE RESÍDUOS
- ALMOXARIFADO (LIMPEZA/ESCRITÓRIO)
- ALMOX. MEDICAMENTOS
- ALMOX. PRODUTOS DESCARTÁVEIS