

# Domínios de Venda e Compra

## LOTE DE VENDA E SEUS DOMÍNIOS

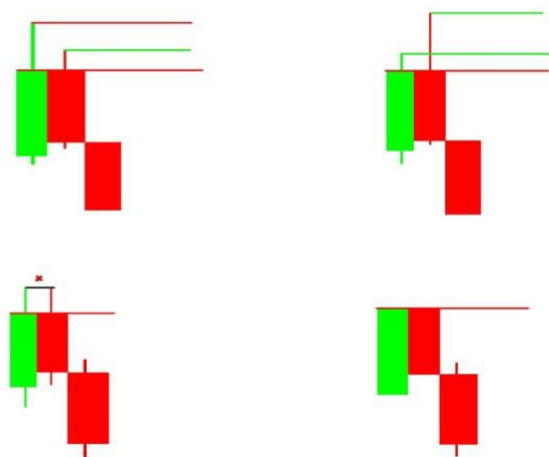

## LOTE DE COMPRA E SEUS DOMÍNIOS

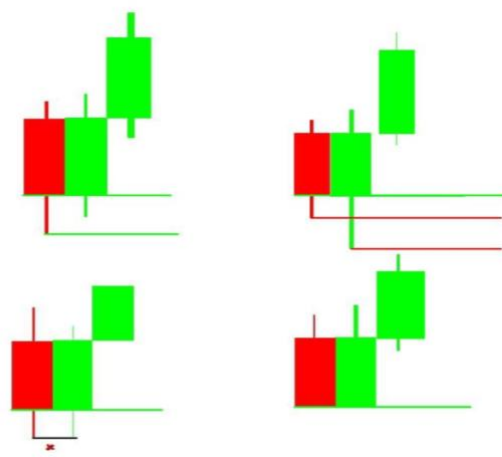

## GAP NÃO EXISTE

O VERDADEIRO FORMATO DA VELA QUE TEM GAP , É ANTERIOR SENDO FALSA  
OU SEJA , A VELA ANTERIOR SEMPRE O FECHAMENTO DELA É ONDE O GAP VAI

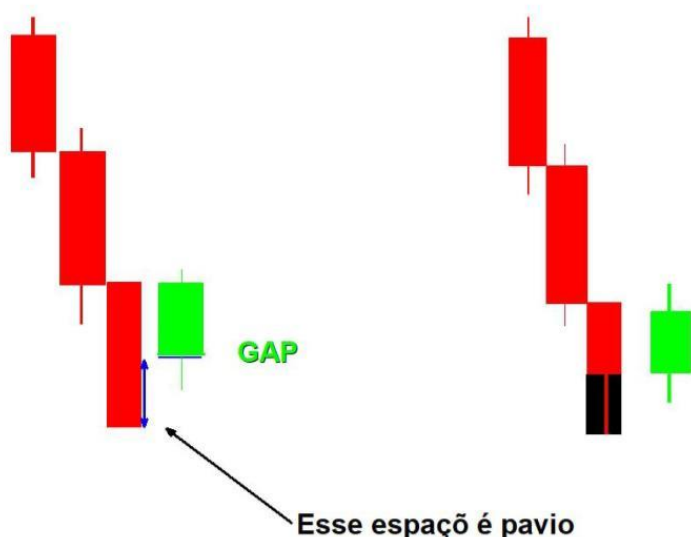

# Transferência de domínios (TDD)

Sempre marcar a primeira vela após um rompimento de um lote ela será nossa nova posição, esperamos o retorno para o lote (com corpo), após o retorno quando a próxima vela for tocar na nossa marcação da NP pegamos uma entrada, segue os exemplos abaixo;

Transferência de domínio

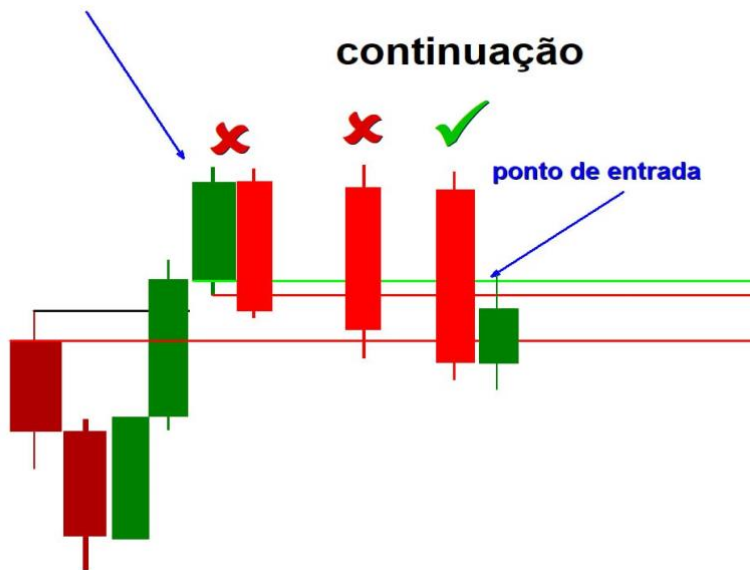

Transferência de domínio

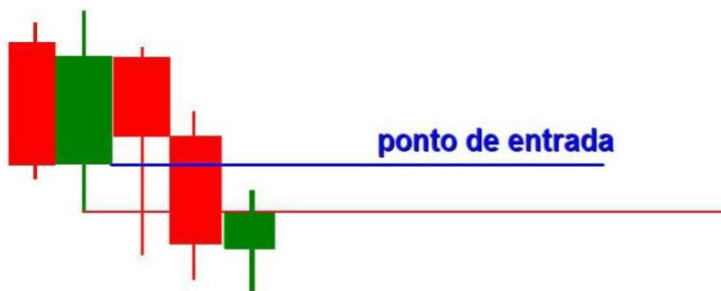

Transferência de domínio



# Pressão

## PRESSÕES DE COMPRADORES

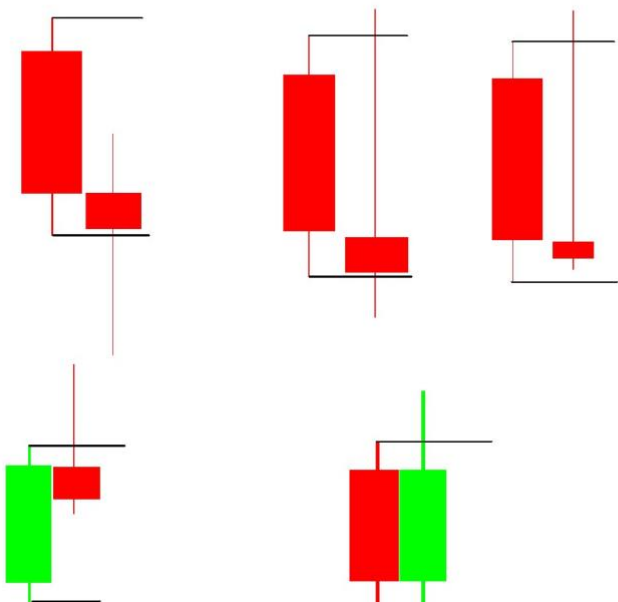

## PRESSÕES DOS VENDEDORES

