

01 CORTE DE PELE FACHADA OESTE | ESCALA 1 : 20

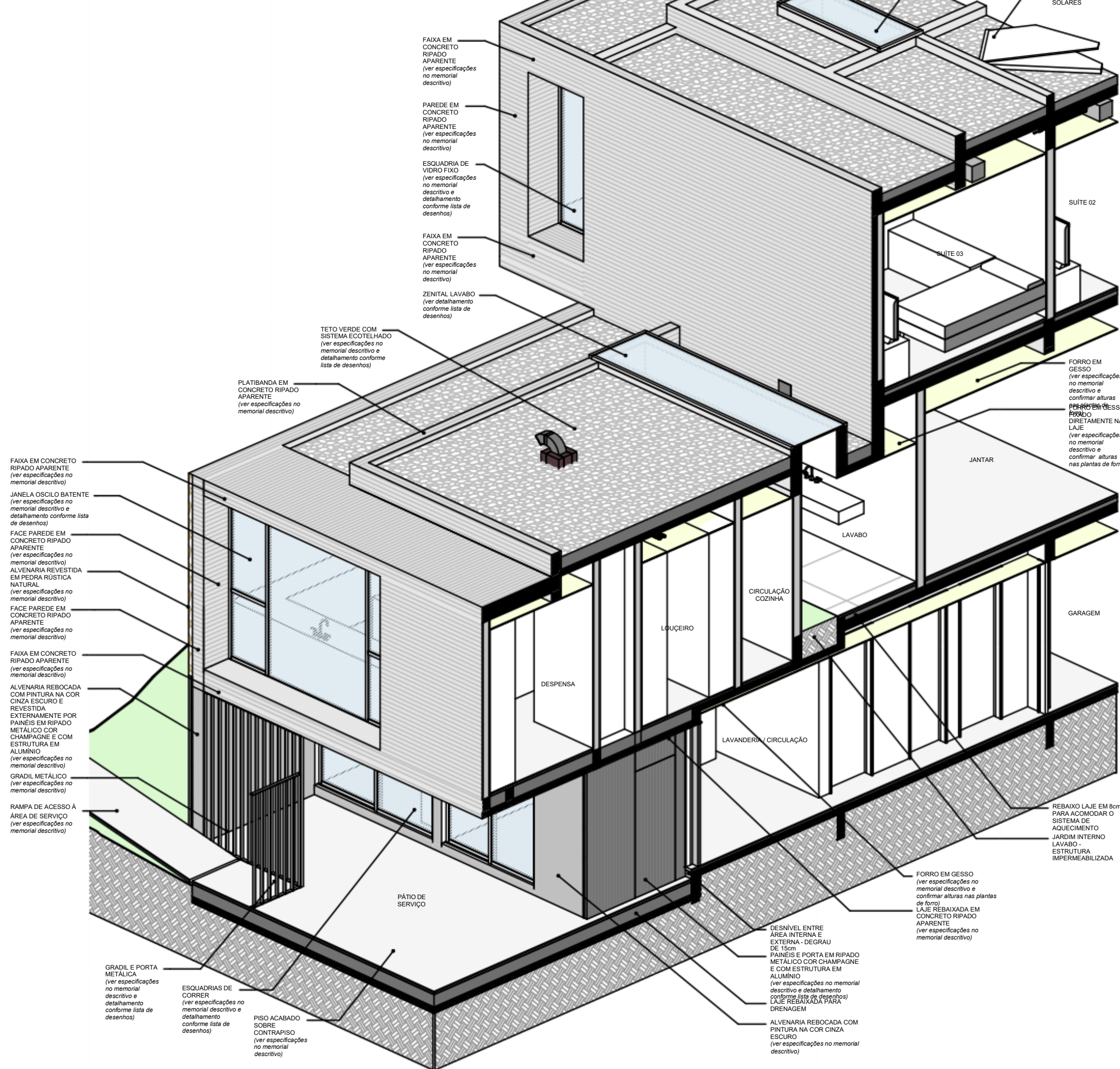

02 ISOMÉTRICA FACHADA OESTE - SERVIÇOS | ESCALA

NOTAS

- Todas as medidas são expressas em centímetros, exceto cotas altimétricas que são expressas em metros.
- Deverão ser observados os Projetos Complementares segundo Lista Geral de Desenhos **1601_PE_LD**.
- Conferir especificações no Memorial Descritivo **1601_PE_MD**.

REVISÕES

REVISÃO	DATA	DESCRIÇÃO	DESENHO
0	08.03.2016	EMISSIONAL	LN
1	11.04.2016	LANÇAMENTO ESTRUTURAL E REVISÃO GERAL	LN
2	13.08.2016	REVISÃO ESTRUTURAL E DETALHAMENTOS	LN
3	11.10.2016	AJUSTE PACOTE DE LAJE PAV. TERREO	LN

ARCHI
REVOLUTION

TERMO DE DIREITOS AUTORAIS E DE
PROPRIEDADE INTELECTUAL

Projeto arquitetônico de propriedade intelectual de Mader
Arquitetos Associados / Arq. Leonardo Mader.

Material com fins didáticos e uso exclusivo do treinamento online
ARCHI REVOLUTION ministrado pelo Arq. Leonardo Mader.

É expressamente proibida qualquer reprodução ou publicação,
em meio digital ou impresso, do presente material.

O não cumprimento deste Termo de Direitos Autorais e de
Propriedade Intelectual acarretará todos os efeitos de ordem
penal, civil e administrativa contra seus transgressores.

© Todos os direitos reservados 2021 Mader Arquitetos
Associados.

PROJETO ARQUITETÔNICO		MADER		ARQ. LEONARDO MADER CAU 76603-8 RESPONSÁVEL TÉCNICO	
PROJETO		CASA TREZE		NOME DO CLIENTE RG 0000000000 PROPRIETÁRIO	
TÍTULO DESENHO		AMPLIAÇÃO FACHADA OESTE - SERVIÇOS			
0000000000	1601	PE	A	5005	3
1601_PL_A_5005_3.pdf	1 : 20	01.01.2021	LN	LM	