

## CONSULTÓRIOS:

CONSULTÓRIO MÍNIMO (conforme RDC 50)

CONSULTÓRIO INDIFERENTE (várias especialidades)

CONSULTÓRIO DE GINECOLOGIA E UROLOGIA

CONSULTÓRIO DE OFTALMOLOGIA

CONSULTÓRIO DE ODONTOLOGIA

CONSULTÓRIO DE ORTOPEDIA

## CONSULTÓRIO MÍNIMO

- Menor dimensão: 2.20m
- Metragem mínima: 7.50m<sup>2</sup>
- Lavatório dentro da sala com torneira de pressão (pág.102 da RDC 50)
- Porta de 80cm

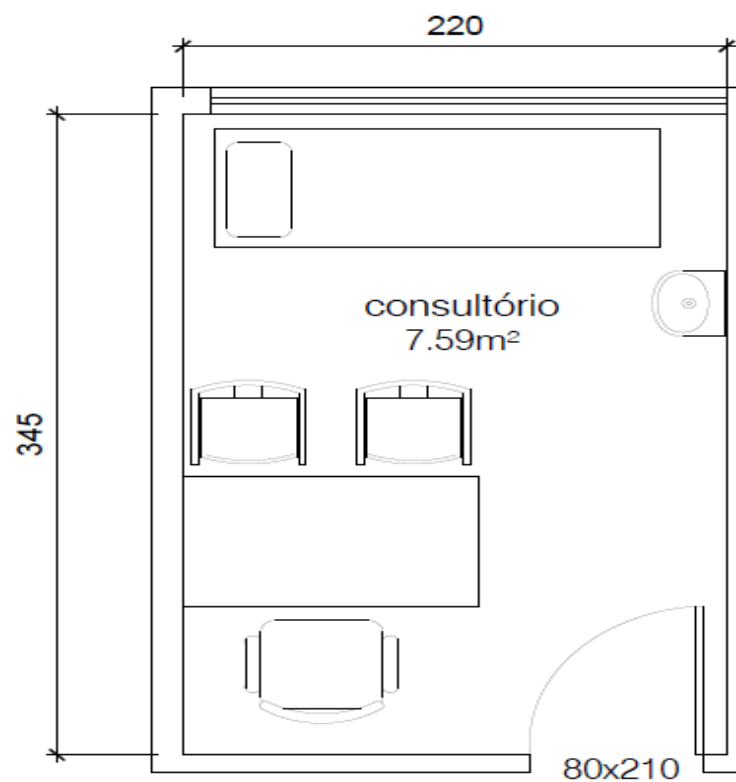

# ATENDIMENTO AMBULATORIAL – CONSULTÓRIOS

## -RDC 50 PÁG.39

Consultórios <sup>1</sup>		
Consultório indiferenciado	NC=(A.B):(C.D.E.F.) *	7,5 m² com dim. mínima=2,2 m
Consultório de serviço social – consulta de grupo		6,0 m² + 0,8 m² p/ paciente
Consultório de ortopedia		7,5 m² ou 6,0 m² (+ área de exames comum a outros consultórios com área mínima de 7,0 m²). Dim. mínima de ambos=2,2 m
Consultório diferenciado ( oftalmo, otorrino, etc.)		A depender do equipamento utilizado. Distância mínima entre cadeiras odontológicas individuais numa mesma sala = 1 m
Consultório odontológico coletivo		
Consultório odontológico		9,0 m²

### AMBIENTES DE APOIO:

- Sala de espera para pacientes e acompanhantes
- Área para registro de pacientes / marcação
- Sala de utilidades
- Depósito de material de limpeza
- Sanitários para pacientes e público (mas. e fem.)
- Sanitários para pacientes (anexo aos consultórios de gineco-obstetrícia, proctologia e urologia)
- Banheiros para pacientes (1 para cada quarto)
- \*-Sanitários para funcionários
- \*-Depósito de equipamentos
- \*-Área para guarda de macas e cadeira de rodas
- \*-Sala administrativa
- \*-Copa

## CONSULTÓRIO INDIFERENCIADO (15,80m<sup>2</sup>)

- Pia dentro de todos os consultórios
- Porta do sanitário com 80cm e abrindo para fora

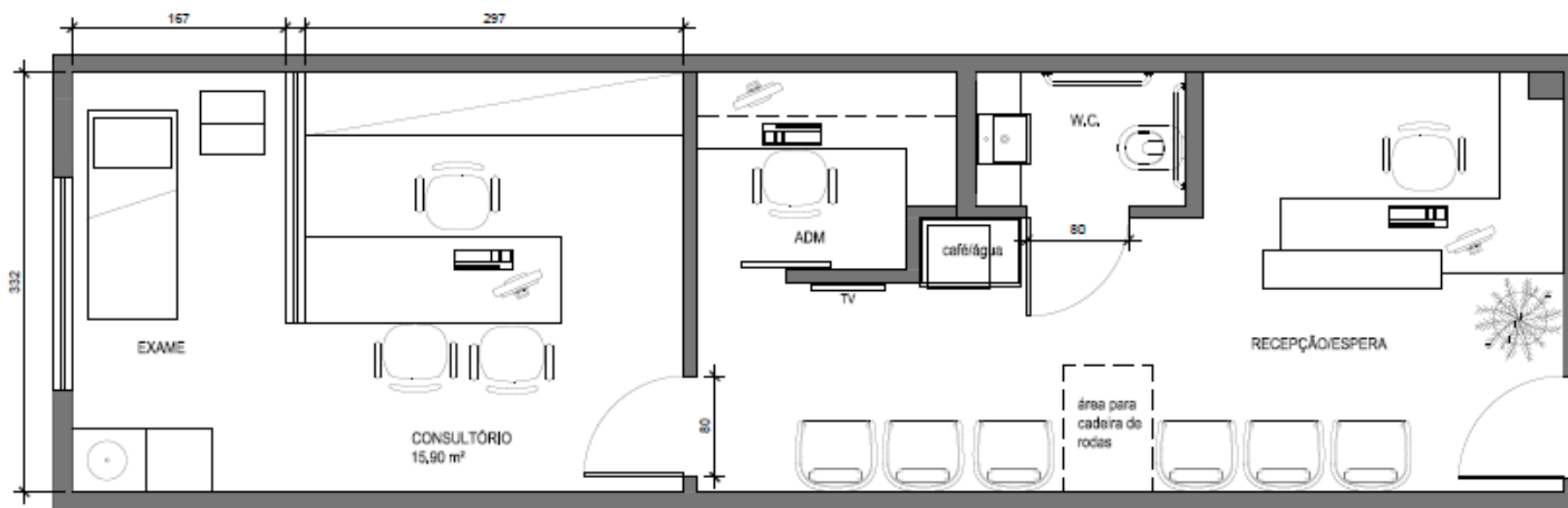

ÁREA TOTAL: 38,75 m<sup>2</sup>

## CONSULTÓRIO DE GINECOLOGIA E UROLOGIA (14,30m<sup>2</sup> + sanitário)

- Precisa ter banheiro exclusivo
- área de exame com mais privacidade

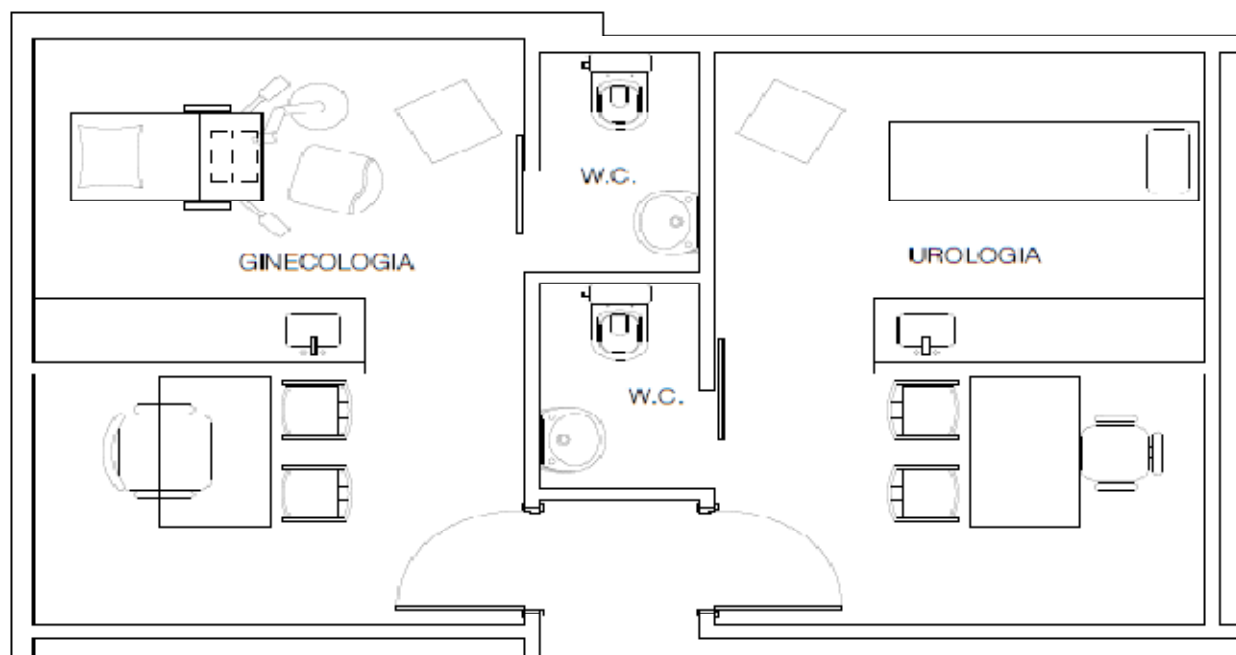

## CONSULTÓRIO DE OFTALMOLOGIA (14,55m<sup>2</sup>)

- Além da cadeira oftalmológica, normalmente tem outros equipamentos dentro da sala.
- Pré-exame separado

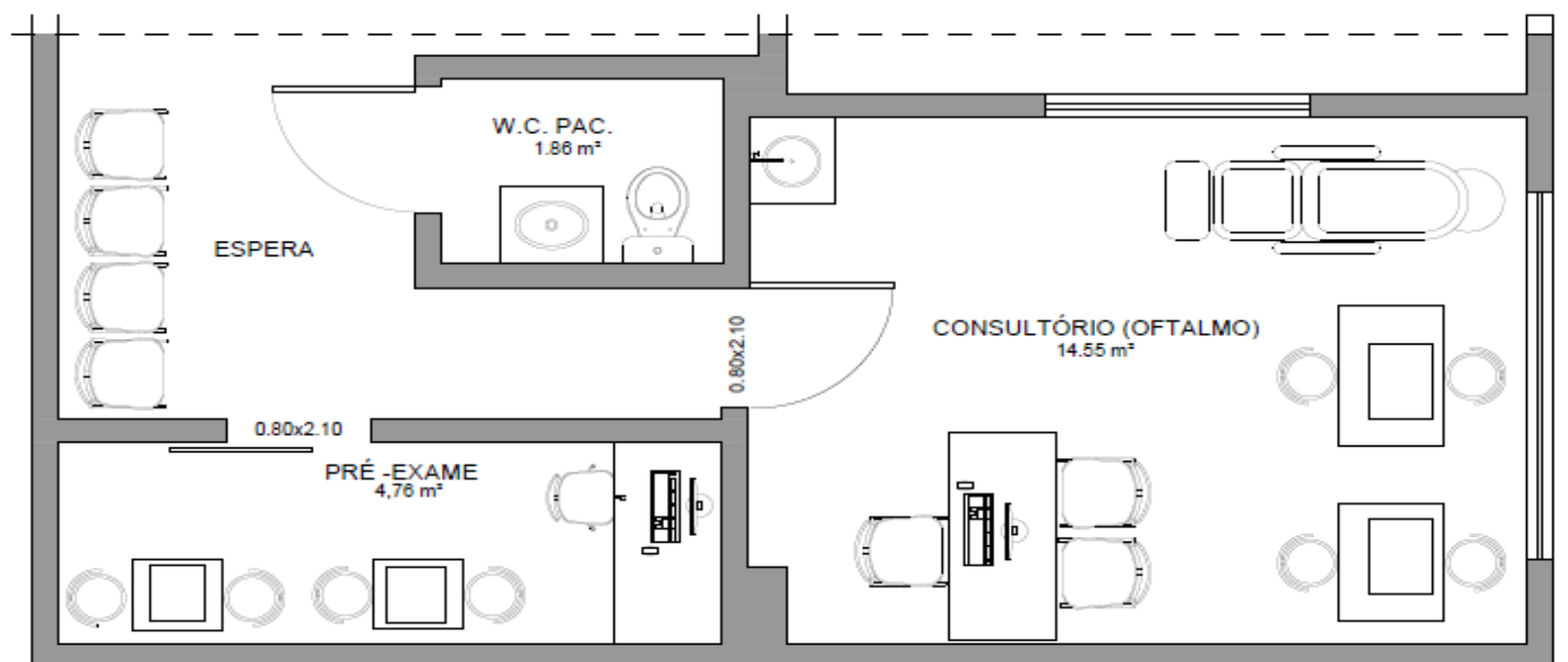

## CONSULTÓRIO DE ODONTOLOGIA (+ de 8m<sup>2</sup>)

- Precisa ter uma sala separada para esterilização (autoclave)
- O fornecedor de cadeiras tem um manual com os pontos exatos que a cadeira deve ter no piso.

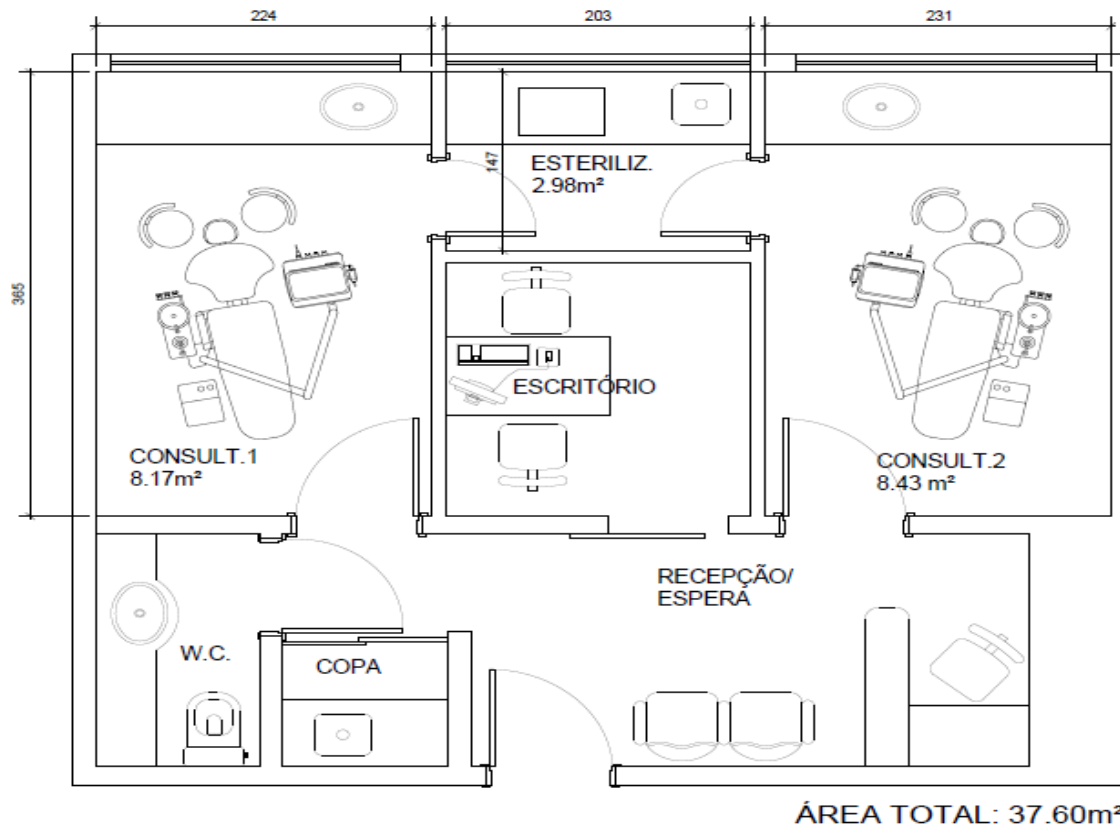

## CONSULTÓRIO DE ORTOPEDIA (15m<sup>2</sup> + sala de gesso)

-Vão de porta maior para passagem da cadeira

-Sala de gesso: pia com caixa de separação de gesso

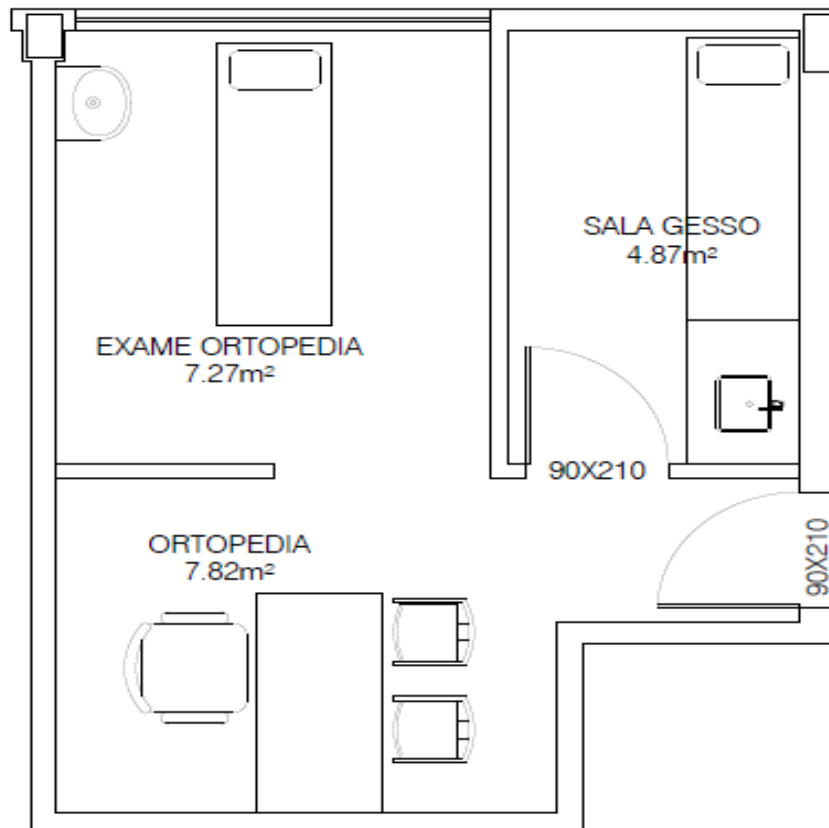



## **MATERIAIS: pág.107 da RDC 50**

- PISO/RODAPÉ: cerâmica, porcelanato e manta vinílica.
- PAREDE: pintura acrílica (lavável)
- TETO: gesso liso, laje, forro removível resistente à limpeza
- BANCADAS: granito, aço inox ou laminado melamínico
- Sempre materiais de fácil limpeza / laváveis

## **-AR CONDICIONAOD: ABNT/NBR 6401 (conforto) – ver pág. 127 da RDC 50**

- SPLIT: não possui renovação de ar, logo o ar do consultório se torna um ar contaminado.
- AR DE JANELA: possui renovação de ar

## **-RESÍDUOS E D.M.L (deposito de material de limpeza):**

- Sempre exigidos para todos os projetos de saúde.