

PMM-2357 2357 x 260	LOCAL	PAV. SUPERIOR - SUITES, BANHO SUÍTE MASTER, CLOSET E SUÍTE MASTER
	QUANTIDADE	01
	ACABAMENT	MADEIRA FREIJO
	OBSERVAÇÔES	PANEL DE MADEIRA DE ABRIR E CORRER TIPO SANFONA COM 28 FOLHAS, COMPOSTO POR RIPADO VERTICAL DE SEÇÃO 2x2 cm ESPACADAS 7mm TRILHO DE ALUMÍNIO, ROLDANAS ARTICULÁVEIS COM ROLAMENTO, GUIAS E CREMONES DE EMBUTIR COM VARAS. ESTRUTURA EM ALUMÍNIO ANODIZADO COR 1002. PREENCHIMENTO COM O MESMO PAINEL, POREM FIXO, COM 8 FOLHAS, ENTRE OS ESPAÇOS DAS PORTAS E LATERAIS. TOTAL = 36 FOLHAS DO PAINEL DE MADEIRA (CONTENDO DIMENSÕES DE CADA UMA POIS PODEM SER DIFERENTES)

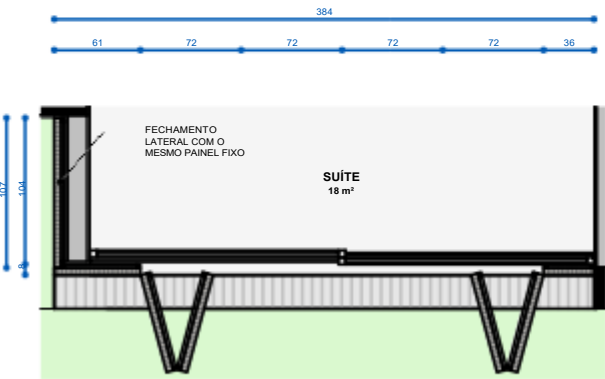

PMM-384 384 x 275	LOCAL	TÉRREO - SUÍTE
	QUANTIDADE	01
	ACABAMENT	MADEIRA FREIJO
	OBSERVAÇÔES	PANEL DE MADEIRA DE ABRIR E CORRER TIPO SANFONA COM 4 FOLHAS, COMPOSTO POR RIPADO VERTICAL DE SEÇÃO 2x2 cm ESPACADAS 7mm TRILHO DE ALUMÍNIO, ROLDANAS ARTICULÁVEIS COM ROLAMENTO, GUIAS E CREMONES DE EMBUTIR COM VARAS. ESTRUTURA EM ALUMÍNIO ANODIZADO COR 1002. PREENCHIMENTO COM O MESMO PAINEL, POREM FIXO, COM 3 FOLHAS, ENTRE OS ESPAÇOS DAS PORTAS E LATERAL. TOTAL = 7 FOLHAS DO PAINEL DE MADEIRA (CONTENDO DIMENSÕES DE CADA UMA POIS PODEM SER DIFERENTES)

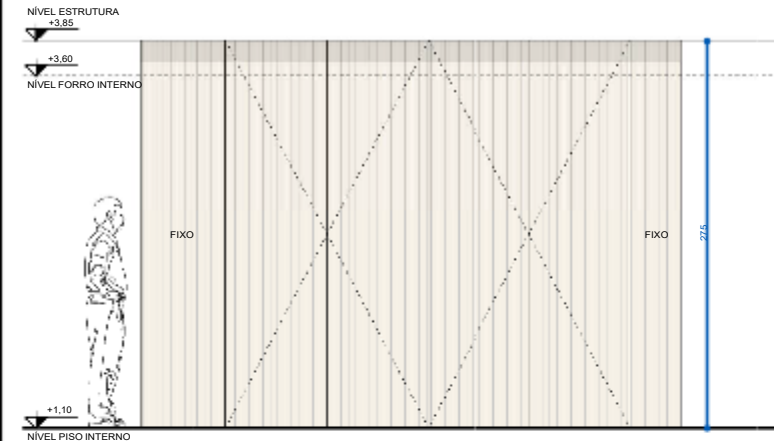
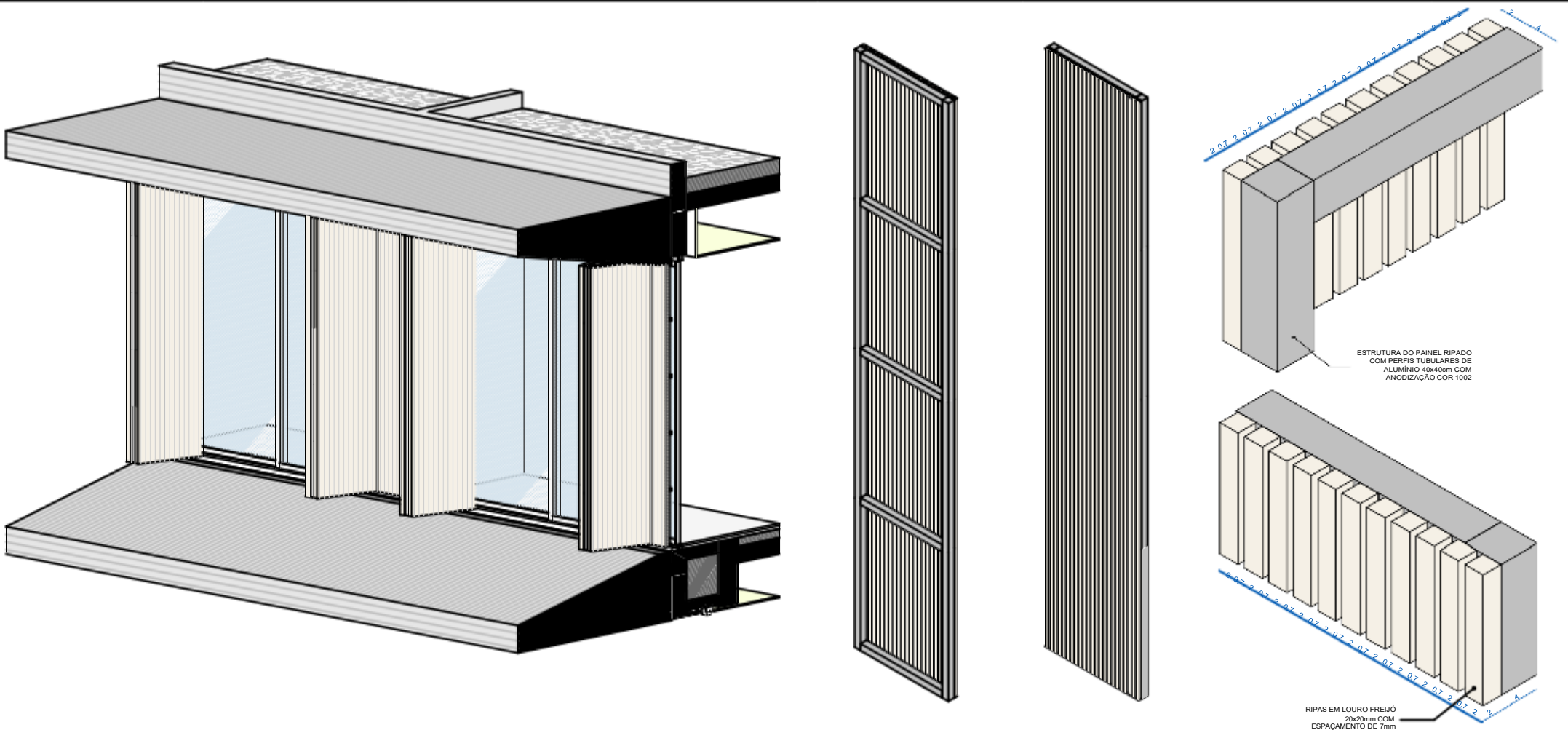

- NOTAS
- Todas as medidas são expressas em centímetros, exceto cotas altimétricas que são expressas em metros.
 - Deverão ser observados os Projetos Complementares segundo Lista Geral de Desenhos **1601_PE_LD**.
 - Conferir especificações no Memorial Descritivo **1601_PE_MD**.

REVISÃO	DATA	DESCRIÇÃO	DESENHO
0	08.03.2016	EMIÇÃO INICIAL	LN
1	11.04.2016	LANÇAMENTO ESTRUTURAL E REVISÃO GERAL	LN
2	15.06.2016	REVISÃO ESTRUTURAL E DETALHAMENTOS	LN

ARCHI REVOLUTION

TERMO DE DIREITOS AUTORAIS E DE PROPRIEDADE INTELECTUAL

Projeto arquitetônico de propriedade intelectual de Mader Arquitetos Associados / Arq. Leonardo Mader.

Material com fins didáticos e uso exclusivo do treinamento online ARCHI REVOLUTION ministrado pelo Arq. Leonardo Mader.

É expressamente proibida qualquer reprodução ou publicação, em meio digital ou impresso, do presente material.

O não cumprimento deste Termo de Direitos Autorais e de Propriedade Intelectual acarretará todos os efeitos de ordem penal, civil e administrativa contra seus transgressores.

© Todos os direitos reservados 2021 Mader Arquitetos Associados.

PROJETO ARQUITETÔNICO	MADER				
	AV. NILO PEÇANHA 3228, ATUM 2º ANDAR CEP 91330-001 / PORTO ALEGRE / RS INFO@MADER.COM.BR WWW.MADER.COM.BR				
	ARQ. LEONARDO MADER CAU 76603-8 RESPONSÁVEL TÉCNICO				
PROJETO	CASA TREZE				
	RUA ABC, 123 CENTRO PORTO ALEGRE - RS				
	NOME DO CLIENTE RG 0000000000 PROPRIETÁRIO				
TÍTULO DESENHO	CADERNO DE ESQUADRIAS - PAINÉIS DE MADEIRA				
0000000000	1601	PE	A	6007	3
	1601_PL_A_6007_3.pdf	1 : 25	01.01.2021	LN	LM